

# HELLY HANSEN WORKWEAR 24



 TRUSTED BY  
PROFESSIONALS

**HH**<sup>®</sup>  
workwear

**ALIVE**  
SINCE / 1877

# CONTACT US



## AUSTRIA

Helly Hansen Austria GmbH  
Am Modenapark 10/17  
1030 Wien  
Phone: +43 720 569080  
Email: [workwear.austria@hellyhansen.com](mailto:workwear.austria@hellyhansen.com)

## SHOWROOM

Dr. Auner Straße 21  
8074 Raaba



## BELGIUM & LUXEMBURG

Helly Hansen NV  
Holtum Noordweg 77  
NL-6121 RE Born  
Phone: +32 (0)380 81543  
E-mail: [workwear.benelux@hellyhansen.com](mailto:workwear.benelux@hellyhansen.com)



## CANADA

Helly Hansen-CA  
12033 Riverside Way Suite 301  
Richmond, BC V6W 1K6  
Phone: 1-800-435-5901  
E-mail: [Orders.Work-CAN@HellyHansen.com](mailto:Orders.Work-CAN@HellyHansen.com)



## CHILE

Segurycel S.A.  
Av. Ejército Libertador N 740  
CL-Santiago  
Phone: +56 2 7075700  
E-mail: [workwear@hellyhansen.cl](mailto:workwear@hellyhansen.cl)



## CZECH

Helly Hansen Czech Republic s.r.o.  
Strakonická 3309/2e  
150 00 Praha 5  
Phone: +420 228 881 936  
E-mail: [ww.cz@hellyhansen.com](mailto:ww.cz@hellyhansen.com)



## DENMARK

A/S Helly Hansen  
Visiting Address:  
Lergravsvej 59 2. sal  
2300 København S  
Postal Address:  
P.O. Box 22  
DK - 2100 KØBENHAVN Ø  
Phone: +45 80 88 55 24  
E-mail: [workwear.denmark@HellyHansen.com](mailto:workwear.denmark@HellyHansen.com)



## ESTONIA

Tamec Trade OÜ  
Mustamäe tee 29  
EE-10613 Tallinn  
Web: [www.tamectrade.ee](http://www.tamectrade.ee)  
Phone: +37 268 16 611  
E-mail: [info@tamectrade.ee](mailto:info@tamectrade.ee)

## Stokker AS

Peterburi tee 44  
11415 Tallinn  
Web: [www.stokker.ee](http://www.stokker.ee)  
Phone: +37 262 01 111  
E-mail: [stokker@stokker.com](mailto:stokker@stokker.com)



## FINLAND

Helly Hansen Oy  
Visiting address:  
Teknobulevardi 3 - 5  
FI - 01530 Vantaa  
Phone: +358 800 919 702  
Customer service:  
E-mail: [workwear.finland@HellyHansen.com](mailto:workwear.finland@HellyHansen.com)



## FRANCE

Helly Hansen France S.A.R.L  
6, rue du Bulloz  
74940 Annecy le Vieux  
France  
Phone: +33 458020070  
E-mail: [ww.fr@hellyhansen.com](mailto:ww.fr@hellyhansen.com)



## GERMANY

Helly Hansen Deutschland GmbH  
Balanstrasse 73 / Haus 10  
D-81541 München  
Phone: +49 (0)89 200084030  
E-mail: [ww.de@hellyhansen.com](mailto:ww.de@hellyhansen.com)



## HUNGARY

Helly Hansen Magyarország Kft.  
Rétköz u. 5.  
1118. Budapest  
Phone: +36 1 789 0533  
E-mail: [ww.hu@hellyhansen.com](mailto:ww.hu@hellyhansen.com)



## ITALY

Helly Hansen Italy SRL  
Via San Bartolomeo 777/7  
19126 La Spezia  
Phone: +39 02 89877800  
E-mail: [ww.it@hellyhansen.com](mailto:ww.it@hellyhansen.com)



## LITHUANIA

JSC DND TALIS  
Savanorių pr. 124B  
LT-03153 Vilnius  
Phone: +37060000191  
E-mail: [prekyba@talis.lt](mailto:prekyba@talis.lt)

JSC Gitana  
Biciliu str.32  
Klaipeda distr. LT-96320  
Phone: +37061360151  
E-mail: [info@gitana.lt](mailto:info@gitana.lt)



## THE REPUBLIC OF IRELAND & NORTHERN IRELAND

PMG - Premier Marketing Group  
Unit G2 Calmount Park  
Calmount Road, Dublin 12  
Phone: +353 01 4600723  
E-mail: [conor.lloyd@hellyhansen.com](mailto:conor.lloyd@hellyhansen.com)



## MEXICO

PROSAFE  
Lateral Sur. Periférico Norte #33-3  
Col. El Vigía  
Zapopan, Jalisco, México  
CP. 45140  
Web: [www.prosafebrands.com](http://www.prosafebrands.com)



## NETHERLANDS

Helly Hansen BV  
Holtum Noordweg 77  
NL-6121 RE Born  
Phone: +31 (0)46 7440074  
E-mail: [workwear.benelux@hellyhansen.com](mailto:workwear.benelux@hellyhansen.com)



## NORWAY

Helly Hansen AS  
PO box 1653 Vika  
N-0120 Oslo, Norway  
Visiting address:  
Munkedamsveien 35  
N-0250 Oslo  
Phone: +47 69249100  
E-mail: [workwear.no@hellyhansen.com](mailto:workwear.no@hellyhansen.com)



## POLAND

Helly Hansen Sp. z o.o.  
Mangalia 2A  
02-758 Warszawa  
Phone: +48 22 243 67 93  
E-mail: [ww.pl@hellyhansen.com](mailto:ww.pl@hellyhansen.com)



## PORTUGAL

Helly Hansen Spain suc. En Espana  
Ronda Maiols no 1, 4a Planta, Despachos 419-421  
E-08192 Saint Quize del Vallés [Barcelona]  
Phone: +34 931770617  
E-mail: [workwear.spain@hellyhansen.com](mailto:workwear.spain@hellyhansen.com)



## ROMANIA

Dairy Max International S.R.L  
Str. 66 nr. 16,  
437345 Tautii Magheraus  
Romania  
Phone: +40 741216010  
Website: [www.safetymax.ro](http://www.safetymax.ro)  
E-mail: [info@safetymax.ro](mailto:info@safetymax.ro)



## SLOVENIA

ZAVAS d.o.o.  
Špruha 19  
SI-1236 Trzin  
Phone: +386 1 5610 420  
E-mail: [prodajala@zavas.com](mailto:prodajala@zavas.com)



## SPAIN

Helly Hansen Sportswear Spain S.L.U.  
Ronda Maiols no 1, 4a Planta  
Despachos 419-421  
08192 St. Quirze del Valles  
Phone: +34 931 770 617  
E-mail: [workwear.spain@hellyhansen.com](mailto:workwear.spain@hellyhansen.com)



## SWEDEN

Helly Hansen AB  
Visiting Address:  
Stormbyvägen 2-4, S-163 91 SPÅNGA  
P.O. Box 55 S-163 91 SPÅNGA  
Phone: +46 20 08 96 380  
E-mail: [workwear.sweden@hellyhansen.com](mailto:workwear.sweden@hellyhansen.com)



## SWITZERLAND

Helly Hansen (Schweiz) AG  
Haus 9, Showroom 4.51  
Thurgauerstrasse 109  
8152 Glattpark  
Phone: +41 (0)44 5785340  
E-mail: [workwear.switzerland@hellyhansen.com](mailto:workwear.switzerland@hellyhansen.com)



## UNITED KINGDOM

Helly Hansen UK Ltd  
Unit G3 (A)  
Birbeck House  
Colliers Way, Phoenix Park  
NG8 6AT Nottingham UK  
Phone: +44 (0) 115 979 5997  
E-mail: [workwear.uk@hellyhansen.com](mailto:workwear.uk@hellyhansen.com)



## USA

Helly Hansen (U.S.) Inc.  
14585 Stewart Road E  
Sumner, WA 98390  
Phone: (800) 435-5901  
Email: [Orders.Work-USA@hellyhansen.com](mailto:Orders.Work-USA@hellyhansen.com)

## EXPORT

[Excluding above mentioned countries and North America]

Helly Hansen AS  
Munkedamsvn. 35, 6.fl, PO box 1653  
N-0250 Oslo, Norway  
Phone: +31 610201389  
E-mail: [ww.export@hellyhansen.com](mailto:ww.export@hellyhansen.com)

Export manager:

Patrick Purvis  
[patrick.purvis@hellyhansen.com](mailto:patrick.purvis@hellyhansen.com)

Leon Horst  
[Leon.Horst@HellyHansen.com](mailto:Leon.Horst@HellyHansen.com)

|  |     |
|--|-----|
| <b>CONTACT US</b> .....                          | 2   |
| <b>OUR HERITAGE</b> .....                        | 4   |
| <b>SUSTAINABILITY &amp; RESPONSIBILITY</b> ..... | 6   |
| <b>TECH CLINIC</b> .....                         | 7   |
| <b>CE MARKING &amp; STANDARDS</b> .....          | 20  |
| <b>HH CONNECT™</b> .....                         | 24  |
| <b>TRADES</b>                                    |     |
| BIFROST .....                                    | 28  |
| MAGNI .....                                      | 29  |
| KENSINGTON .....                                 | 33  |
| BARCODE .....                                    | 40  |
| CHELSEA EVOLUTION .....                          | 41  |
| OXFORD .....                                     | 47  |
| MANCHESTER .....                                 | 55  |
| <b>WOMENSWEAR</b>                                |     |
| MANCHESTER .....                                 | 60  |
| LUNA .....                                       | 65  |
| LUNA HI VIS .....                                | 70  |
| W GALE .....                                     | 72  |
| LIFA® MERINO .....                               | 73  |
| <b>FUNDAMENTALS</b> .....                        | 75  |
| <b>HI VIS</b> .....                              | 83  |
| ICU .....  | 84  |
| ALNA .....                                       | 91  |
| UC-ME .....                                      | 101 |
| ADDVIS .....                                     | 107 |
| ALTA .....                                       | 112 |
| <b>MULTINORM</b> .....                           | 114 |
| <b>RAINWEAR &amp; FISHING</b> .....              | 119 |
| <b>WINTER TECH</b> .....                         | 125 |
| <b>HERITAGE</b> .....                            | 127 |
| <b>BASELAYER</b> .....                           | 130 |
| <b>ACCESSORIES</b> .....                         | 136 |
| <b>FOOTWEAR</b> .....                            | 150 |
| <b>SIZE GUIDE</b> .....                          | 186 |
| <b>INDEX</b> .....                               | 192 |

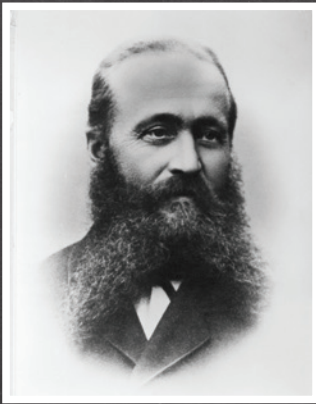

# INNOVATION SEDAN 1877

Under de senaste 140 åren har vi på Helly Hansen utgått från vårt hemland Norge och skapat proffsutrustning som håller människor vid liv – och hjälper dem att njuta av det.

Helly Juell Hansen var en norsk sjökaptan. Efter många år till havs grundade han företaget 1877, tillsammans med sin hustru Maren Margarethe. De började tillverka oljeskinsjackor, byxor, sydvästhattar och presenningar, i ett kraftigt linnetyg impregnerat med linfröolja. Därefter har företaget Helly Hansen fört arvet vidare, och tagit fram en lång rad banbrytande innovationer.

## 1949

### HELOX – DET NYA VATTENTÄTA

Helox-materialet bestod av ett tunt lager halvgenomskinlig PVC-plast som syddes in i ytterplagg för att göra dem vattentäta. Det var en helt ny teknik som blev ett måste för skydd vid utomhusanvändning. Succén var ett faktum – snart producerades 30 000 rockor varje månad och de användes bland annat av den norska delegationen vid de Olympiska spelen i Helsingfors 1952.



## 1961

### FIBERPÅLS – DET URSPRUNGLIGA TEKNISKA MELLANLAGRET

Helly Hansen började arbeta tillsammans med en norsk tillverkare av fiberpåls, och tillsammans tog de fram det fibermaterial som blev den första fleecen. Det var mycket varmt i förhållande till sin vikt, och det bibehöll sina värmande egenskaper även när det var blött. Det gjorde det snabbt populärt bland skogsarbetare och friluftsentusiaster. Konceptet håller än i dag och den moderna versionen av Propile tillverkas fortfarande.

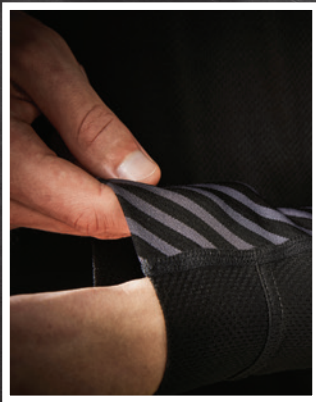

## 1970

### LIFA – DET FÖRSTA TEKNISKA UNDERSTÄLLET

När HH tog fram LIFA® och sina första tekniska underställ förändrade man samtidigt hela branschen. LIFA® transporterar bort fukt från kroppen, så att bäraren håller sig varm och bekväm. Det har använts av proffs på alla världens hav, många av de högsta bergstopparna och 2012 fanns det med på Outside Magazines lista The Most Influential Gear of All Time. LIFA® är fortfarande kärnan i det vi anser vara de bästa tekniska baslagren på marknaden.



## 1972

Helly Hansen lanserar PVC-skum med slutna celler för flytvästar. Skummet används fortfarande som flytmateriel 30 år senare.

## 1984

### HELLY TECH® – VATTENTÄTT OCH VENTILERANDE

Under 1980-talet lanserades Helly Tech®, den vattentäta och samtidigt ventilerande lösning som kom att höja ribban för prestanda och skydd. Det var dessutom det tredje lagret i Helly Hansen 3-Layer System™ som presenterades 1986, som var ett nytänkande program för att lära människor att klä sig för friluftsliv. Idag tas Helly Tech®-material fram för att uppfylla de mycket höga och specifika kraven hos professionella skidåkare, seglare och yrkesproffs världen över.



## 1990

### PROWOOL - DEN PERFEKTA BLANDNINGEN AV LIFA® OCH MERINOULL

Prowool (som senare blev HH® Lifa Merino) var kärnan i de underställ för kallt väder som lanserades under senare delen av 1990-talet. Här kombinerades Lifa® Stay Warm Technology™ med merinoull, för att transportera bort fukt och ge extra värme. Det blev snabbt en favorit bland proffs och andra användare i behov av funktion, värme och komfort i extrema väderförhållanden.



## 2012

### H²FLOW™ - EN BÄTTRE LÖSNING FÖR TEMPERATURREGLERING

2012 introducerade Helly Hansen den nya H²FLOW™-tekniken. H²FLOW™-jackan vann en utmärkelse av Norsk Designråd. H²FLOW™ Jacket har ett ventilationssystem med luftflöde och en skyddsbarriär. Det gör det lättare för användaren att hålla en behaglig kroppstemperatur.



## 2018

### LIFA® MAX - VÅRT VARMASTE UNDERSTÄLL FÖR KALLT VÄDER

Helly Hansen presenterar sitt varmaste underställ hittills. Genom att öka volymen hos vår redan beprövade Lifa®-konstruktion skapas plagg som är varmare samtidigt som de är lätta och ger utmärkt rörelsefrihet. Vi tror att Lifa® Max är det bästa baslagret på marknaden i dag, med de förbättrade egenskaperna med överträffad värme och komfort.

## 2022

### BRZ - Klimatreglerande komfort

Helly Hansen Workwear lanserade BRZ. BRZ är en produktkonstruktion förstärkt med lätt material och mekanisk ventilation som utformats för klimatreglerande komfort och mångsidighet.



## 2023

### HH Connect

HH CONNECT™ är ett utbytbart ficksystem som erbjuder slutanvändare mer flexibilitet när det gäller deras val av produkt. Lösningen gör att användaren kan optimera sitt arbete genom att använda olika fickor för olika behov.

# HÅLLBARHET OCH ANSVAR

Vi skapar professionell utrustning för att hjälpa människor att hålla och känna sig levande i världens tuffaste miljöer. Ända sedan Helly Hansen grundades av sjökaptanen Helly Juell Hansen år 1877 har vi utvecklat högkvalitativ utrustning för att skydda människor till sjöss och i bergen, och vi har en skyldighet att skydda dessa miljöer.

Efter 140+ år i branschen vet vi att långsiktig framgång endast kan uppnås genom att respektera, skydda och främja etiska värderingar, mänskliga rättigheter och miljön. Vi är fast beslutna att fortsätta bidra till ansvarsfull användning och ansvarsfullt utnyttjande av hav, berg och natur. Genom att använda en holistisk och vetenskaplig metod i vårt beslutsfattande strävar vi efter att se till att våra handlingar stöder människors och planetens möjlighet att trivas och frodas.



## PLANETENS HÄLSA

Vår planet står inför enorma utmaningar i samband med klimatförändringar, försurning av våra hav, vattenbrist, biologisk mångfald, vattenföroreningar med mera. Helly Hansen vet att vi som företag, och den bransch vi är en del av, har en roll att spela för att styra mot en positiv förändring.

Vi måste säkerställa och tillämpa bästa tillgängliga teknik för att minska vår negativa påverkan – och se till att vi upprätthåller högsta möjliga kvalitetsstandarder och kontrollerar vår produktion noga.

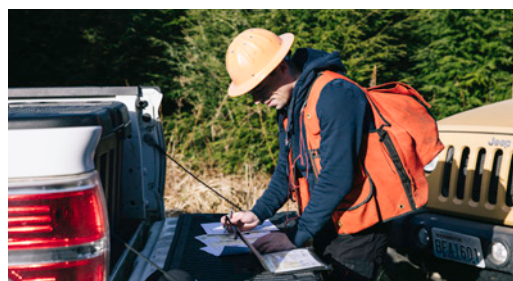

## HÅLLBAR KONSUMTION

Våra naturresurser är begränsade, och idag överkonsumerar vi material och andra resurser till den grad att människan skulle behöva 1,7 jordklot för att överleva.

Vi måste få ner detta till en konsumtion som motsvarar en planet genom att implementera ett cirkulärt tänkesätt och tillvägagångssätt för våra produkter, samt använda material med förbättrade miljöprofiler.

Vi ser till att aldrig kompromissa med kvaliteten och strävar alltid efter att tillverka produkter som håller länge.



## ENGAGERA

Genom samarbete och kommunikation, både internt och externt, ser vi att mål kan uppfyllas och nås. Att inspirera och stödja människor så att de kan komma ut och utforska naturen stärker känslan av att vi är en del av vår planet och viljan att skydda den.

Fokus kommer därför att ligga på att bygga starka relationer med professionella partners, volontärgrupper och kunder som vill göra positiv skillnad.



## FÖRSÖRJNING OCH ARBETS RÄTT

Helly Hansen har en tydlig filosofi om att nära samarbete med våra partners och långsiktiga relationer leder till större arbetstillfredsställelse och en känsla av egenmakt hos de människor som arbetar inom vår leverantörskedja.

Vi kommer att fortsätta att arbeta för rättvisa löner som går att leva på, säkerhet på arbetsplatsen och diskrimineringskydd.

Fokus kommer att ligga på sociala program där dialog och förbättringsplaner tillämpas i praktiken.

# TECH CLINIC



HELLY HANSEN

HELLY HANSEN

1

2

3

HELLY HANSEN  
work/wear



# 3-LAYER SYSTEM

---



BASELAYER

## TORR.

Helly Hansens underställ, ofta kallade en andra hud, är viktiga för temperaturregulering och fukthantering i alla miljöer. När du arbetar hårt avlägsnar vår LIFA®-teknik fukt från huden så att du känner dig torr och bekväm. Vårt nuvarande sortiment av underställ är kategoriserat efter värmenivå, så att du kan välja vad som passar bäst efter dina behov.



MIDLAYER

## VARM.

Vid kallare förhållanden fångar Helly Hansens termiska mellanlager varm luft från kroppen för att isolera när du behöver det som mest. När du värmer upp kan vissa av våra mellanlager ventileras för att driva ut överskottsvärme och liksom vårt underställ, kan du också låta fukt passera genom att hålla dig torr och varm under långa dagar på arbetsplatsen. Mellanlager bör alltid väljas enligt de förhållanden och aktiviteter du står inför.



PROTECTIVE  
LAYER

## SÄKER.

Den sista komponenten i 3-lagerssystemet är ett yttre, skyddande ytterlager. Med vårt prisbelönte Helly Tech® vattentäta membran har vi kunnat skapa ett brett utbud av slitstarka, skyddande och sömnadsförslutna jackor för bruk året runt. Det är viktigt att ytterlagret också är ventilerande, vilket ger lämplig ventilation och fukthantering för att motverka överhettning. Beroende på temperaturen kan ytterlagret skydda dig från vind, regn eller snö, vilket gör det till ett viktigt plagg i varje kollektion.



NÄR HELLY HANSEN FÖRST INTRODUCERADE 3-LAGERSSYSTEMET I BÖRJAN AV 1970-TALET VAR DET REVOLUTIONERANDE FÖR BRANSCHEN. FÖR FÖRSTA GÅNGEN FANNS DET UTBILDNING KRING ANVÄNDNING AV UNDERSTÄLL, MELLANLAGER OCH VATTENTÄTA JACKOR FÖR ATT SKYDDA MÄNNISKOR VID OLIKA UTMILJÖFÖRHÅLLANDEN.

# HELLY TECH®

VATTENTÄT. ANDNINGSBART.  
GARANTERAT.

Helly Tech® är det vattentäta och andningsbara yttre lagret som skyddar dig mot väder och vind.

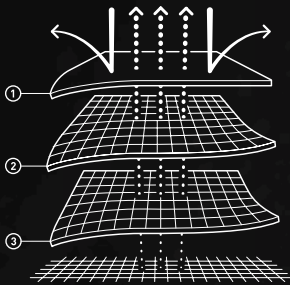

## SÅ FUNGERAR HELLY TECH®

1. Det DWR-behandlade yttre materialet är vindtätt och vattenavvisande
2. Membran eller beläggning som är vattentätt och andningsbart
3. Inre material, mesh eller foder med mycket god andningsförmåga



Helly Tech® är tillverkat av PU-baserade (polymer-polyuretan) membran och beläggningstekniker. PU-membranet gör materialet mjukt och stretchigt, och beläggningen ger vattentäta och andningsbara egenskaper.

Helly Tech® har antingen hydrofila barriärmembran eller mikroporösa membran, beroende på materialets användningsområde.



Den hydrofila barriären fungerar enligt en osmosprincip som förhindrar att salter tränger in och blockerar porerna. De mikroporösa PU-membranen är hydrofoba, "vattenskyende", polymerer. Det är den här membrankonstruktionen som gör Helly Tech® vattentätt. Porerna är upp till 20 000 gånger mindre än vattendroppar och materialet kan andas eftersom porerna är upp till 700 gånger större än en molekyl vattenånga, vilket gör att svett och värme kan avdunsta.



Det är mer än bara ett material – det är en kombination av ett DWR-behandlat yttrematerial, ett vattentätt membran med mycket god andningsförmåga, helt täta sömmar och ofta ett inre material, mesh eller foder med mycket god andningsförmåga.

Sömmarna är tejpade med vattentätt band och lim för att förhindra att vatten tränger in i de små hålen mellan sömmarnas stygn.

DET FINNS FLERA SORTERS HELLY TECH®-MATERIAL.  
DET SOM FRÄMST SKILJER DEM ÅT ÄR ANTALET LAGER  
SOM MATERIALET ÄR GJORT AV.

#### HELLY TECH® PROFESSIONAL

För högintensivt arbete, extremt våta eller långvariga aktiviteter i mycket krävande miljöer.

#### HELLY TECH® PERFORMANCE

Mycket vattentät och extra andningsbar konstruktion som är anpassad för yrkesarbetaren. För en mängd olika pårestande utomhusaktiviteter i mycket tuffa, varierande och oförutsägbara väderförhållanden.

#### HELLY TECH® PROTECTION

Material och konstruktioner som är helt vattentäta, vindtäta och andningsbara. För alla situationer och väderförhållanden där du behöver skydd mot väder och vind.



#### 3 PLY CONSTRUCTION

Det yttre materialet + membran och inre material är sammanfästa för att göra det lätt, hållbart och snabbtorkande.



#### 2,5 PLY CONSTRUCTION

Det yttre materialet + membran eller beläggning är sammanfästa med skyddande tryck på insidan för att göra det extremt lätt och packningsbart.

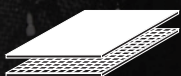

#### 2 PLY CONSTRUCTION

Det yttre materialet + membran eller beläggning är sammanfästa för att göra det andningsbart och vattentätt. Det inre fodret eller meshtyget skyddar och ger värme och komfort.

## LAB TESTS

#### VATTENPELARE, ISO 811 OCH JIS LIS L 1092-B1

Ger värde tryck mm av vatten som hålls tillbaka av materialet. 10 000 mm är samma tryck som du skulle uppleva vid dykning till 10 m eller lika med trycket från en brandslang.

#### ANDNINGSFÖRMÅGA, JIS L 1099-1985-B1

Ger värdet g/m<sup>2</sup>/24h - mängden vattenmolekyler som kan passera genom en kvadratmeter tyg inom 24 timmar.

15.000 gram andningsförmåga är lika med att en jacka kan klara 30 liter vatten på 24 timmar. Som jämförelse svettar vår kropp 1 liter per 24 timmar.

#### VATTENAVSTÖTNING, ISO 4920: 1981 OCH AATCC 35-2006

Spraytest: testning av hållbar vattenavstötning före och efter tvätt, genom att spraya tyget och mäta hur många droppar som studsar upp och om någon fäster eller väter tygets yta.



## VARM. TORR. BEKVÄM.

Lifa® lanserades i början av 1970-talet och baseras på en garnteknik som har testats och utvecklats genom åren. De främsta funktionerna i Lifa® ger både fukthantering och isolering. Fukten förflyttas från huden och svetten transporteras till materialets yta där den avdunstar. År 2006 kombinerades Lifa® med mulesingfri merinoull för att skapa ett underställ som är det bästa hittills. Lifa® är en hydrofob fiber som gör att vätska inte kan absorberas.



Lifa®-fibrerna används på det första membranlagret i underställ, det lager som är närmast huden. När det första garnlagret kombineras med ett ytterligare lager med hydrofila (fuktabsorberande) egenskaper förflyttas svetten från huden och transporteras till det andra lagret, där den absorberas. Det gör att man kan hålla sig varm, torr och bekväm.

### SÅ FUNGERAR LIFA®

Med Lifa® Stay Warm Technology transporteras svett bort från huden, så att du håller dig varm under längre tid.

LIFA® är ett ultralätt underställsmaterial som fungerar utmärkt under hösten och vintern. Lifa® ger lätt isolering och fukthantering tack vare 100 % Lifa®-fibrer i ett lager. Lifa®-tekniken fungerar bäst som lager under ett annat plagg, för ju fler plagg du bär, desto längre kan svett och fukt transporteras ut ur materialet och bort från huden.

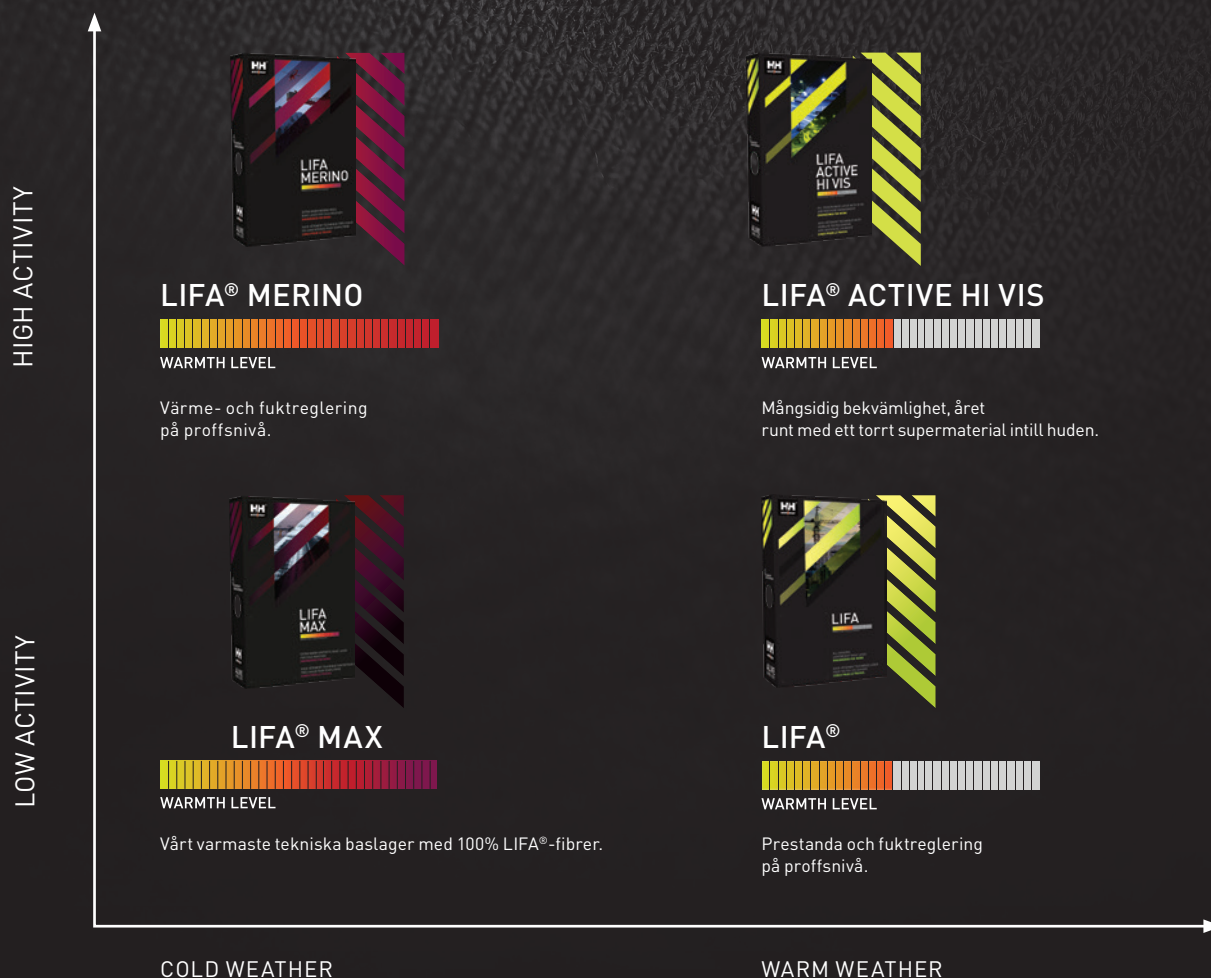

# lifaloft™

INSULATION BY PRIMALOFT.

## LÄTTARE. VARMARE.

LIFALOFT™ är framtaget tillsammans med Primaloft® och är en kombination av isoleringsstrukturen hos LIFA® och kunskaperna om syntetisk isolering som finns hos Primaloft®

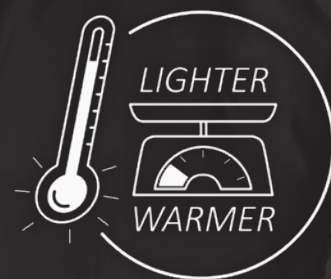

### LÄTTARE, MEN ÄNDÅ VARMARE ÄN STANDARDISOLERING

LIFALOFT™-tekniken är något helt nytt inom isolering. Med ökad värme, lätt isolering och oöverträffad fukthantering. Ett material som håller dig varmare, men med lägre vikt och volym än standardisolering i polyester.

### SÅ FUNGERAR LIFALOFT™

Tack vare LIFA®-fibrernas unika vattenavstötande egenskaper får du den fuktavledning som behövs för högintensiva aktiviteter och Primaloft-strukturen ger bra isolering som andas för alla typer av aktiviteter.

LIFALOFT™-isoleringen bygger på fibertekniken LIFA® där isoleringen har fått en lätt struktur som fångar upp mer luft än vanlig polyester, vilket ger extra värme. Fibern absorberar inte vatten, vilket gör isoleringstekniken perfekt för intensiva aktiviteter under både sommar och vinter.

### TECHNICAL DETAILS



LIFALOFT™-isoleringen bildar fler luftfickor, vilket ger mer värme



HYDROPHOBIC

LIFA®-fibrerna har bättre fuktavledande egenskaper





## VARMARE. SVALARE. TORRARE.

Helly Hansen jackor med H<sup>2</sup>Flow™ tekniken kylvlar ner dig 20% snabbare än konkurrerande jackor utan tekniken, mätt på samma vikt och isolering.

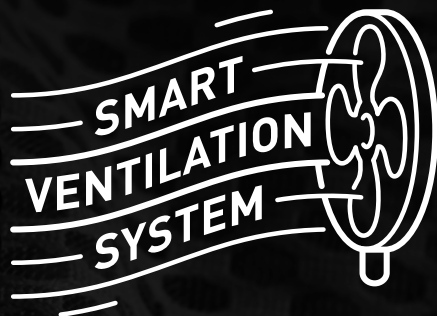

H<sup>2</sup>Flow™ gör att du kan reglera kroppens temperatur. Tekniken ger optimal isolering med hjälp av luftfickor eller hål som lagrar kroppsvärmen och gör att du kan reglera värmen och luftflödet genom ventilationsdragkedjor som släpper in kall luft och släpper ut varm luft.



Negativt eller positivt luftutrymme skapas genom att lägga till eller ta bort material på plaggets insida för att det här extra luftutrymmet ska kunna fyllas med luft som värms upp av kroppen. I båda fallen är syftet att skapa luftfickor på strategiska områden, där luften fångas i de här kanalerna eller utrymmena. Luften i de här fickorna värms upp av kroppsvärmen och håller dig varm.

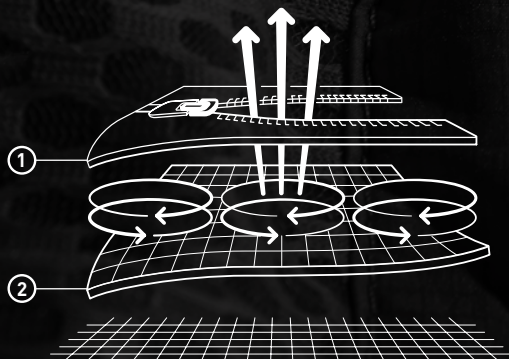

### SÅ FUNGERAR H<sup>2</sup>FLOW™

Ventilationsdragkedjorna släpper in kall luft om du blir för varm. Luftfickor eller hål lagrar kroppsvärmen, så alla H<sup>2</sup>FLOW™-jackor har ett bra förhållande mellan värme och vikt

# SÖKTA OM DINA HELLY TECH®-PLAGG

---

Att sköta om dina Helly Tech®-plagg är avgörande för produktens livslängd. Att tvätta dem kommer att avlägsna förorenande ämnen som oljor, smuts och salt från ytan och återställa materialets ytspänning, vilket gör att membranet kan prestera som bäst under många år framöver.

Osäker på när det är dags att tvätta dina plagg? Här är ett par tecken att hålla utsikt efter.

- Om vattendropparna och/eller regndropparna inte längre pärlar från jackans yta utan lämnar ett vått märke, kanske den slitstarka vattenavvisande behandlingen (DWR) har slitits bort eller avaktiverats.
- Om andningsförmågan inte verkar vara på samma nivå som när du först köpte ditt Helly Tech®-plagg, kanske membranet har förorenats.
- Om du behöver applicera DWR igen rekommenderar vi att du gör detta efter tvätt och före torktumling.

---

## HUR DU TVÄTTAR DINA HELLY TECH®-PLAGG:

1. Se till att du drar igen alla dragkedjor för att undvika ytskada.
2. Tvätta din produkt med varmt vatten enligt instruktionerna i skötselråden på insidan av ditt plagg på vänster sida i en kommersiell tvättmaskin.
3. Använd inte mjukmedel eller andra tvättmedel som har mjukgörande medel, eftersom det minskar tygets ytspänning och kommer att ha en negativ effekt på tygets prestanda.
4. Helly Hansen rekommenderar att använda en teknisk tvättprodukt och följa anvisningarna för den produkten. Om det inte finns några tekniska tvättprodukter och du bara har möjlighet att använda normala tvättprodukter, rekommenderar Helly Hansen att använda en flytande tvättprodukt utan tillsatser (utan parfym, skum eller mjukmedel).
5. En andra sköljcykel med vatten är att föredra för att avlägsna eventuella tvättmedel som kan finnas kvar på ytan. Det är viktigt att avlägsna överskott av tvättmedel, eftersom det kan påverka tygets prestanda.
6. Efter tvätt kan du säkert torktumla ditt Helly Tech®-plagg för att aktivera DWR-behandlingen igen. Följ alltid plaggets skötselråd för torkinstruktioner.

## SÅ HÄR APPLICERAR DU DWR IGEN:

1. Ta ut plagget ur tvättmaskinen och häng upp det, så att allt överskott av vatten droppar av.
2. Se till att alla fickor och dragkedjor är stängda
3. Läs DWR-etiketten från tillverkarens anvisningar och spraya DWR på framsidan och baksidan av plagget, och se till att täcka områden med högt slitage.



# LIFE POCKET™

En ficka utformad för att bevara batteritiden på elektronisk utrustning, för säkerhet och nöje. Ingenjörstestad lösning för att bevara batteritiden i mobiltelefonen och actionkameran när det är kallt. Life Pocket™ är som en liten sovsäck för teknikutrustningen. Materialet med termiskt motstånd och den innovativa konstruktionen gör att utrustningen håller dubbelt så hög temperatur som i en vanlig ficka.

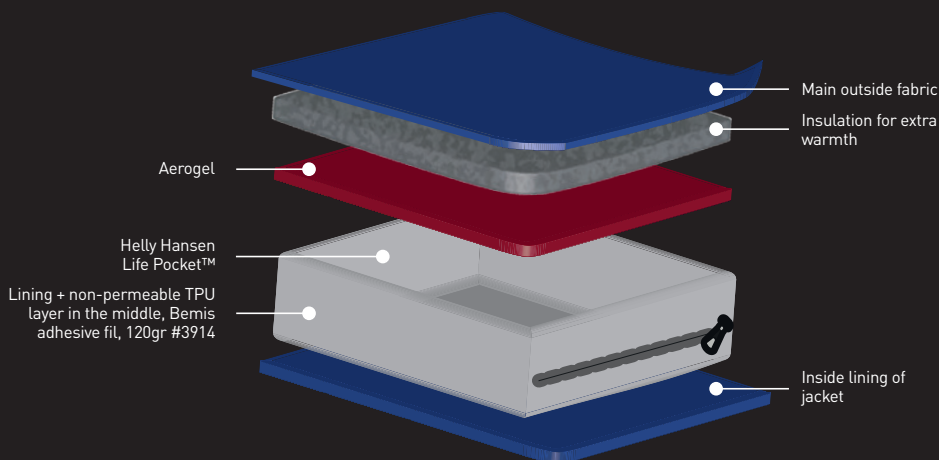

## TVÄTTANVISNINGAR

### TVÄTT

|   |                                     |
|---|-------------------------------------|
| Tvätta inte                                 | <input checked="" type="checkbox"/> |
| Handtvätt                                   | <input checked="" type="checkbox"/> |
| Kan tvättas i tvättmaskin                   | <input type="checkbox"/>            |
| Kan tvättas i tvättmaskin,                  | <input checked="" type="checkbox"/> |
| Maskintvätt syntetprogram, Känslig/Ulltvätt | <input checked="" type="checkbox"/> |
| 100 % ull, Ulltvätt                         | <input checked="" type="checkbox"/> |
| Blandad ull, Ulltvätt                       | <input checked="" type="checkbox"/> |
| Kalltvätt, 30 °C                            | <input checked="" type="checkbox"/> |
| Varmtvätt, 40 °C                            | <input checked="" type="checkbox"/> |
| Varmtvätt, 50 °C                            | <input checked="" type="checkbox"/> |
| Varmtvätt, 60 °C                            | <input checked="" type="checkbox"/> |
| Varmtvätt, 70 °C                            | <input checked="" type="checkbox"/> |
| Varmtvätt, 95 °C                            | <input checked="" type="checkbox"/> |

### STRYKNING

|  |                                     |
|--|-------------------------------------|
| Strykning i alla temperaturer och ånga         | <input type="checkbox"/>            |
| Strykning, låg temperatur - max 110 °C/230 °F  | <input type="checkbox"/>            |
| Strykning, medeltemperatur - max 150 °C/300 °F | <input type="checkbox"/>            |
| Strykning, hög temperatur - max 200 °C/390 °F  | <input type="checkbox"/>            |
| Får inte strykas                               | <input checked="" type="checkbox"/> |
| Ingen ånga                                     | <input type="checkbox"/>            |

### TORR

|                                 |                                     |
|---------------------------------|-------------------------------------|
| Torr normal, låg värme          | <input type="checkbox"/>            |
| Torr normal, medelvärme         | <input type="checkbox"/>            |
| Torr normal, hög värme          | <input type="checkbox"/>            |
| Torr normal, ingen värme        | <input checked="" type="checkbox"/> |
| Torktumla inte                  | <input checked="" type="checkbox"/> |
| Torktumla, alla temperaturer    | <input type="checkbox"/>            |
| Torktumla, lågt permanent tryck | <input type="checkbox"/>            |

### TORR

|   |                                     |
|---|-------------------------------------|
| Torktumla, medel permanent tryck                      | <input type="checkbox"/>            |
| Torktumla, låg känslig                                | <input checked="" type="checkbox"/> |
| Torktumla, alla temperaturer och allt permanent tryck | <input type="checkbox"/>            |
| Torktumla, Känslig/skonsam                            | <input type="checkbox"/>            |
| Häng för att torka                                    | <input type="checkbox"/>            |
| Häng för att torka, i skuggan                         | <input type="checkbox"/>            |
| Plantorka   | <input type="checkbox"/>            |
| Plantorka, i skugga                                   | <input type="checkbox"/>            |
| Inte i direkt solljus                                 | <input type="checkbox"/>            |
| Vrid inte för att torka                               | <input checked="" type="checkbox"/> |

### KEMTVÄTT

|  |                                     |
|--|-------------------------------------|
| Kemtvätt                                 | <input type="checkbox"/>            |
| Alla tvättmedel                          | <input type="checkbox"/>            |
| Alla tvättmedel förutom tetrakloreten    | <input type="checkbox"/>            |
| Endast petroleumbaserade rengöringsmedel | <input type="checkbox"/>            |
| Vättvätt                                 | <input checked="" type="checkbox"/> |
| Kort program                             | <input type="checkbox"/>            |
| Ingen ångavslutning                      | <input type="checkbox"/>            |
| Minskad fukt                             | <input type="checkbox"/>            |
| Låg värme                                | <input type="checkbox"/>            |
| Ingen kemtvätt                           | <input checked="" type="checkbox"/> |
| Vättvätta inte                           | <input checked="" type="checkbox"/> |

### BLEKNING

|   |                                     |
|---|-------------------------------------|
| Blekning tillåten Klorblekning tillåten | <input type="checkbox"/>            |
| Blekning tillåten Klorblekning tillåten | <input type="checkbox"/>            |
| Blekning tillåten Klorblekning tillåten | <input type="checkbox"/>            |
| Blekning tillåten Klorblekning tillåten | <input type="checkbox"/>            |
| Blekning tillåten Klorblekning tillåten | <input type="checkbox"/>            |
| Använd inte klor för att bleka          | <input checked="" type="checkbox"/> |



## 3M™

Science. Applied to Life.™

3M är pionjärer inom reflexforskningen och har utvecklat tekniken på nya och banbrytande sätt under mer än 30 år. Med fler än 35 olika produkter, däribland många alternativ för situationer som kräver hög prestanda, erbjuder 3MTM Scotchlite™ reflexmaterial ett av branschens största och mest varierande utbud. Det är ett välrenommerat namn inom reflexmaterialtekniken.



## VIZ-LITE®

VizLite DT® använder fosforescerande teknik som absorberar UV-ljusenergi från naturlig eller konstgjort ljus som sedan överförs som ett "efterljus" i förhållanden med svagt eller inget ljus.



## YKK®

Little parts. Big difference

Högkvalitativa dragkedjor för alla tillfällen. Det japanska företaget YKK® grundades 1934. I dag säljs deras produkter över hela världen och YKK® anses vara marknadsledande inom högkvalitativa och innovativa dragkedjor och knäppningar.



## AMANN

Sedan 1854 har AMANN varit en av de ledande internationella tillverkarna av högkvalitativa sytråd, brodertråd och Smart Yarns.



## CORDURA®

Durable. Versatile. Reliable

CORDURA®-material utgör den perfekta kombinationen av hållbarhet, flexibilitet och tillförlitlighet. I mer än fyrtio år har friluftssälskare förlitat sig på den överlägsna slitstyrkan hos olika CORDURA®-material.



## DALETEC

Daletec är den betrodda norska tillverkaren av skyddsmaterial som ger flamsäkra lösningar för arbetskläder som skyddar mot värme och flammor, elektriska bågar och andra faror på arbetsplatsen. Daletec material är kända för sin konsekvent höga kvalitet, komfort, extrema hållbarhet och respekterad för att ge pålitlig produktion och miljövänliga lösningar.



## POLARTEC®

The Cornerstone of fleece insulation

Vi jobbar mycket med Polartec®, som är en välkänd tillverkare av lätt och varm fleece och kända för sina prestationsinriktade, hållbara och snygga material. Polartec® är ett utrymmessnålt, snabbtorkande och varmt material med goda andningsegenskaper som inte medför extra vikt.

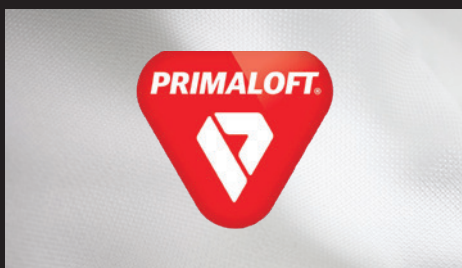

## PRIMALOFT®

The world's best down alternative

PrimaLoft® är en isoleringsteknik i syntet med överlägsna värmeskyddande och vattenavvisande egenskaper. Isoleringens mycket tunna fibrer formar luftfickor, som håller kvar värmen. En annan fördel med fibrerna är att de är otroligt mjuka och sköna.

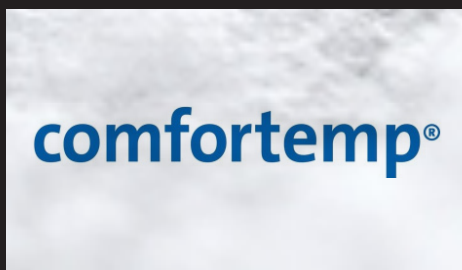

## COMFORTEMP®

Thermal Insulation

Comfortemp® Thermal Insulation by Freudenberg är ett högpresterande och hållbart alternativ till dun. Den ultramjuka och lätta isoleringen är migrationsbeständig, snabbtorkande och klumpar inte ihop sig när den tvättas. Dessutom erbjuder den hållbara isoleringen optimal ventilering, vilket säkerställer komfort för långvarigt slitage.



## BLUESIGN®

BLUESIGN® tillhandahåller en helhetslösning för säker och miljövänlig textilproduktion och arbetar i varje steg i leveranskedjan för att säkerställa att produkter uppfyller rigorösa riktmärken med fokus på människor, miljö och resurser.

# CE MARKING

Helly Hansen Workwear's (PPE) produkter är tillverkade och certifierade i enlighet med bestämmelsen (EU) 2016/425 genom användning av harmoniserade europeiska standarder och är därför CE-märkta.

Vikten av att försäkra välbefinnandet och säkerheten för arbetare lyfter fram behovet av lämplig personlig skyddsutrustning. Bestämmelsen (EU) 2016/425 definierar skyldigheten för anställda att förse den mest lämpliga skyddet mot hälsorisker och andra potentiella skador för sina anställda. Det kan definieras under en strikt riskbedömning på arbetsplatsen baserad på riktlinjer för PPE-bestämmelsen.

Baserad på olika potentiella faror i arbetet, måste PPE möta relevanta säkerhetsstandarder. Helly Hansens arbetskläder är avsedda att förhindra olyckor som kan ske under exponering för kyla, värme, eld, regn, i begränsad sikt och liknande.

**Helly Hansen råder att läsa mer info på vår webbplats.**



## EN ISO 20471:2013+A1:2016

### KLÄDER MED HÖG SYNLIGHET

VARSELPLAGG FÖR PROFESSIONELL ANVÄNDNING

Denna standard specificerar krav på skyddskläder som kan visa användarens närvaro visuellt. Standarden avser att ge användaren hög synlighet vid alla ljusförhållanden under dagen och i ljus från fordonets strålkastare i mörkret.

Det finns prestandaklasser definierade baserat på minsta områden av reflex- och fluorescerande material, så väl som krav på plaggens design. Alla de här klasserna ger en olika nivå av synlighet, klass 3 ger den högsta graden. Den höga synlighetsklassen kan uppnås med ett enkelt plagg eller plaggkombination (t.ex. jacka + byxor).

|                | Fluorescerande material | Reflekerande material |
|----------------|-------------------------|-----------------------|
| <b>Klass 3</b> | 0,80 m <sup>2</sup>     | 0,20 m <sup>2</sup>   |
| <b>Klass 2</b> | 0,50 m <sup>2</sup>     | 0,13 m <sup>2</sup>   |
| <b>Klass 1</b> | 0,14 m <sup>2</sup>     | 0,10 m <sup>2</sup>   |



## EN 343:2019

### SKYDDESKLÄDER

SKYDD MOT REGN

Standarden specificerar kraven och testmetoderna för materialens prestanda, sömmar och färdiga plagg för skydd mot regn, snö, dimma och markfukt. Beständighet mot vatteninträning och vattenångbeständighet testas.

Värde 1 = Beständighet mot vatteninträning, klass 1-4 (klass 4 har bäst vattentätethet).

Värde 2 = Vattenångbeständighet klass 1-4 (klass 4 har högst genomtränglighet).

Värde 3 = Regntornstest (valfritt test för färdigsydda plagg, R).



## EN 342:2017

### SKYDDESKLÄDER

SKYDD MOT KYLA

Standarden specificerar testmetoder och krav på skyddsplaggkombinationer som är avsedda att skydda mot kyla (lufttemperatur under -5 °C). Standarden tar i beaktande inte bara låga lufttemperaturer utan också fuktighet och lufthastighet.

Helly Hansen har testat sina produkter enligt metod B, vilket innebär att isolering mot kylan har mätts för en plaggkombination (jacka + byxor eller overall) med ett underställ. Värdet visar skyddet för en bärare som utför lätt eller moderat aktivitet.

Skyddet kan endast garanteras om hela setet bärs.

Värde 1 = Kylisolering Värdet för kombinationen (med underställ B), I<sub>cler</sub>

Värde 2 = Luftgenomträngning, klass 1 - 3 (klass 3 är den med högst genomträngning)

Värde 3 = vattengenomträngning (tillval), WP



## EN 14058:2017

### SKYDDESKLÄDER

PLAGG FÖR SKYDD MOT KALLA MILJÖER

Denna standard specificerar krav och testmetoder för prestanda för enstaka plagg för skydd i kall miljö (lufttemperatur på -5 °C och högre). Plagget kan ge en grad av skydd under en viss tidslängd, beroende t.ex. på personlig kroppsbyggnad och aktivitet, tillhörande kläder och väder.

Värde 1 = Motstånd mot kyla, klass 1-4 (klass 4 är den varmaste)

Värde 2 = Luftgenomträngning, klass 1 - 3 (klass 3 är den med högst genomträngning)

Värde 3 = Isoleringsvärde mot kylan, I<sub>cler</sub>. Obligatorisk för klass 4. Valfritt för klass 1-3.

Värde 4 = Vattengenomträngning (tillval) WP



## IEC 61482-2:2018

### SKYDDSKLÄDER

SKYDDSKLÄDER MOT DE TERMISKA FARORNA VID EN LJUSBÅGE.

Denna standard specificerar metoder för att testa material och plagg avsedda för användning i värme- och flambeständiga kläder för arbetare som utsätts för ljusbågar. Kläder som uppfyller denna standard säkerställer att konsekvenser för arbetare efter olyckan, inte förvärras av kläderna själva.

Enligt standarden IEC 61482-2:2018 finns det två testmetoder:

- Testmetod för bågklassificering: EN IEC 61482-1-1:2019, mätt i cal/cm<sup>2</sup> och visad som ett bågskyddsvärde (ATPV), bryttröskelenergivärde (EBT) eller infallande energigräns (ELIM). Ju högre värdet är, desto bättre skydd.
- Boxtestmetod: EN IEC 61482-1-2:2014, mätt i kA. Det visas antingen som APC 1 (4 kA) eller APC 2 (7 kA). APC 2 är det högre nivån på skydd.



## EN ISO 11611:2015

### SKYDDSKLÄDER

SKYDDSKLÄDER FÖR ANVÄNDNING VID SVETSNING OCH LIKARTAT ARBETE.

Denna standard specificerar minimikrav på grundläggande säkerhet och testmetoder för skyddskläder som är utformade för att skydda bärarens kropp under svetsning och liknande processer. Standarden definierar designkrav som kan förhindra att varma/smälta material eller gnistor som fastnar i veck, hängande och öppna fickor eller liknande. Plagget i två delar måste användas tillsammans för att ge den indikerande nivån av skydd.

Denna typ av skyddskläder är avsedd att skydda bäraren mot stänk (små stänk av smält metall), kort kontakttid med lågor, strålvärme från en elektrisk båge som används för svetsning och liknande processer.

Standarden är delad i två klasser:

Klass 1:

Ger skydd för svetsningstekniker med lätt bildning av stänk och droppar, som TIG eller MIG (med låg ström), med lägre nivåer av strålvärme. Materialet måste kunna stå emot minst 15 droppar av smält metall.

Klass 2:

Ger skydd för svetsningstekniker med hög bildning av stänk och droppar, som MAG (med CO<sub>2</sub> eller blandade gaser) eller MIG, med högre nivåer av strålvärme. Materialet måste kunna stå emot minst 25 droppar av smält metall.



## EN ISO 11612:2015

### SKYDDSKLÄDER

SKYDD MOT VÄRME OCH LÅGOR

Denna standard specificerar prestandakrav för plagg tillverkade av flexibla material som är utformade för att skydda användarens kropp. Standard är att ge minsta prestandakrav för kläder som skyddar mot värme och lågor, vilka kan användas av en mängd slutanvändare. Plagget i två delar måste användas tillsammans för att ge den indikerande nivån av skydd.

A = begränsad flamspridning, A1 eller A2 (A1 – ytantändning, A2 – kantantändning)

B = Konvektionsvärme, Nivå B1 – B3 (B3 är den högsta)

C = Strålningsvärme, Nivå C1 – C4 (C4 är den högsta)

D = Smält aluminiumstänk, Nivå D1 – D3 (D3 är den högsta)

E = Stänk från smält järn, Nivå E1 – E3 (E3 är den högsta)

F = Kontaktvärme, Nivå F1 – F3 (F3 är den högsta)

Kläder som är utformade för att skydda mot riskerna från stänk av smält metall genom att möta prestandakraven benämnda med kodbokstäverna D och E, möter utformningskraven som ska förhindra att varma/smälta material fastnar, i veck, hängande och öppna fickor eller liknande.

## EN ISO 14116:2015

### SKYDDSKLÄDER

SKYDD MOT VÄRME OCH LÅGOR. BEGRÄNSAD FLAMSPRIDNING

Denna standard specificerar minimikrav för prestanda för kläder för att minska risken för att kläderna och/eller dess material brinner vid tillfällig och kortvarig kontakt med små lågor och därmed i sig själva utgör en fara.

Standarden delas in i tre index, där index 3 är det högsta.

Plagg som är godkänt enligt index 1 får inte användas nära huden och ska endast användas tillsammans med underkläder som är godkända enligt index 2 eller 3.



## EN 1149-5:2018

### SKYDDSKLÄDER

ELEKTROSTATISKA EGENSKAPER.

Standarden specificerar material- och designkrav för elektrostatiskt avledande skyddskläder, som används som en del av ett totalt jordat system, för att undvika antändning. Kraven kanske inte är tillräckliga i syreberikade brandfarliga atmosfärer. Materialet måste uppfylla kraven i EN 1149-1 och/eller EN 1149-3.

Denna europeiska standard gäller inte för skydd mot högspänning.



## EN 13758-2:2003+A1:2006

### SOL UV-SKYDDANDE EGENSKAPER

Långvarig exponering på huden i solen kan producera både kort- och långtidsskador på huden. UVA- och UVB-strålning kan signifikant minska med rätt klädsel. Nivån av skydd varierar betydligt och är beroende av många faktorer, som materialegenskaper och design av plagg. Skyddet kan minska om plagget är utsträckt, vått eller svettigt.



## EN 13034:2005+A1:2009

### SKYDDSKLÄDER

SKYDD MOT FLYTANDE KEMIKALIER

Denna standard är ett minimikrav för kemiska skyddskläder med begränsad prestanda. De är avsedda att användas vid potentiell exponering för lätt spray, flytande aerosoler eller oavsiktligt lågtrycksstänk med låg volym. I dessa fall krävs ingen fullständig vätskegenomträngningsbarriär, och användare har möjlighet att vidta lämpliga åtgärder i tid när deras kläder blir förorenade.

Testade kemikalier:

- Svavelsyra 30 %
- Natriumhydroxid 10 %
- o-Xylene
- 1-Butanol

Materialen har genomgått testerna nedan. Resultaten av varje test anges på plaggets etikett:

A = Tygets förmåga att stöta bort kemikalierna (klass 1–3, högsta klass 3)

B = Kemikaliens förmåga att tränga in i materialet (klass 1–3, högsta klass 3)

C = Nöttningsbeständighet (nivå 1–6, högsta nivå 6)

D = Rivhållfasthet (nivå 1–6, högsta nivå 6)

E = Draghållfasthet (nivå 1–6, högsta nivå 6)

F = Punkteringsmotstånd (nivå 1–6, högsta nivå 6)

## HH CONNECT™

---

HH CONNECT™ är ett utbytbar ficksystem som erbjuder slutanvändare mer flexibilitet när det gäller deras val av produkt. Lösningen gör att användaren kan optimera sitt arbete genom att använda olika fickor för olika behov.



## HÄNGFICKOR FÖR VERKTYG

---



Helly Hansen hängfickor gör att du kan bära alla nödvändiga verktyg utan behov av ett extra verktygsbälte. Hängfickorna är enkelt avtagbara eller kan vikas in i den vanliga byxfickan när de inte används och ger extra utrymme för små delar, med två fack och en verktygsrem för ökad bärformåga.

Hängfickorna är dubbelbottnade och har förstärkningar av Cordura® för ökad hållbarhet, vilket gör dem perfekta även för de tuffaste jobben.

## FÖRLÄNGNINGSBARA BEN

---

Att säkerställa en perfekt passform för Helly Hansen Workwear-byxor är mer än bara för komfort, det är för säkerheten. Om byxorna har rätt passform minimerar du risken att fastna i något när du är på arbetsplatsen och maximerar produkternas livslängd med strategiskt placerade förstärkningar. Produkten kommer dessutom att kännas mer bekväm, eftersom den möjliggör optimal rörelsefrihet.

Många av våra stilar har "förlängningsbara" ben som kan ändras beroende på din längd.

Hur du förlänger nederkanten på HH Workwear-byxor:



1  
Om din produkt har förlängningsbara ben hittar du 3 trådar på nederkanten, två nära varandra i nederkanten och en tråd ovanför som håller ytterligare material. Dessa kan antingen vara i kontrastfärg eller ton-i-ton.

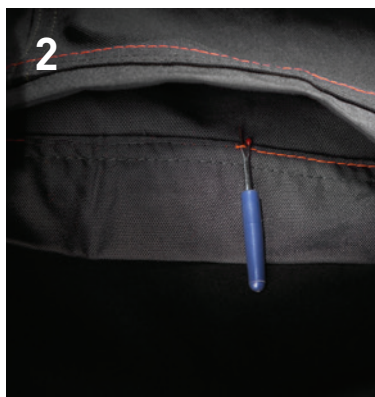

2  
Från insidan av byxan, dra den översta tråden försiktigt för att inte skada plagget



3  
Avlägsna tråden helt och dra i nederkanten för att öka byxlängden

## TVÅVÄGS MEKANISK STRETCH

---

På samma sätt kan stretch definieras av hur materialet skapas. Elastanstretch avser material där elastantråd är en del av strukturen och mängden stretch beror på andelen elastan i materialet. Alternativt, när garnstruktur kombineras i stickningstekniken för att skapa en liten mängd stretch i ett material, hänvisar vi till detta som mekanisk stretch.

## TVÅVÄGSSTRETCH JÄMFÖRT MED FYRVÄGSSTRETCH

---

Stretch kan definieras av den möjliga rörelseriktningen, såsom tvåvägs- eller fyrvägsstretch. I tvåvägsstretch rör sig materialet bara i en riktning, tvärs eller längs. Ett fyrvägsstretch material innebär att det kan röra sig i båda dessa riktningar, vilket möjliggör obegränsad rörelse.



## ANPASSADE EFTER ARBETET

HH CONNECT™ är ett system med utbytbara fickor som ger slutanvändarna mer flexibilitet kring vilken produkt de väljer. Lösningen gör det möjligt för användaren att optimera sitt arbete genom att använda olika fickor för olika behov. HÅLLBARA. UTBYTBARA. MÅNGSIDIGA.



**79471**  
HH CONNECT™  
CARPENTER POCKET

Pg. 145



**79472**  
HH CONNECT™  
ELECTRICIAN POCKET

Pg. 145



**79470**  
HH CONNECT™  
UTILITY POCKET

Pg. 145



**79473**  
HH CONNECT™  
ESSENTIAL POCKET 1

Pg. 146



**79474**  
HH CONNECT™  
ESSENTIAL POCKET 2

Pg. 146



**79475**  
HH CONNECT™  
BELT ATTACHMENT

Pg. 146



# HH CONNECT™

## COMPATIBLE STYLES\*

|   |   |
|---|---|
| <p><b>77563</b><br/>MAGNI EVOLUTION<br/>CONSTRUCTION PANT<br/>Pg. 29</p>         | <p><b>77556</b><br/>CHELSEA EVOLUTION<br/>BRZ HH CONNECT™ PANT<br/>Pg. 41</p>  |
| <p><b>77566</b><br/>MAGNI EVOLUTION<br/>HH CONNECT™ CARGO SHORTS<br/>Pg. 30</p>  | <p><b>77140</b><br/>CHELSEA EVOLUTION<br/>CONSTRUCTION VEST<br/>Pg. 46</p>     |
| <p><b>71645</b><br/>KENSINGTON<br/>HH CONNECT™ WINTER SUIT<br/>Pg. 33</p>        | <p><b>77395</b><br/>OXFORD 4X<br/>HH CONNECT™ PANT<br/>Pg. 47</p>              |
| <p><b>71437</b><br/>KENSINGTON<br/>WINTER CONSTRUCTION PANT<br/>Pg. 33</p>      | <p><b>77507</b><br/>OXFORD 4X<br/>HH CONNECT™ PIRATE PANT<br/>Pg. 48</p>      |
| <p><b>71436</b><br/>KENSINGTON<br/>HH CONNECT™ SHELL PANT<br/>Pg. 34</p>       | <p><b>77506</b><br/>OXFORD 4X<br/>HH CONNECT™ SHORTS<br/>Pg. 48</p>          |
| <p><b>77581</b><br/>KENSINGTON<br/>HH CONNECT™ SOFTSHELL PANT<br/>Pg. 34</p>   | <p><b>71453</b><br/>W LUNA<br/>HH CONNECT™ WINTER PANT<br/>Pg. 65</p>        |
| <p><b>77381</b><br/>BARCODE<br/>HH CONNECT™ PANT<br/>Pg. 40</p>                | <p><b>77595</b><br/>W LUNA<br/>BRZ HH CONNECT™ PANT<br/>Pg. 65</p>           |
| <p><b>77382</b><br/>BARCODE<br/>HH CONNECT™ CARGO PANT<br/>Pg. 41</p>          | <p><b>79476</b><br/>HH CONNECT™<br/>WALL ATTACHMENT<br/>Pg. 146</p>          |





# TRADES

# BIFROST

## 71362 BIFROST WINTER PARKA



990

**COLORS**  
990 BLACK

**SIZES**  
2XS-4XL

**FABRIC**  
Huvudmaterial: 100 % polyester - 215 g/m<sup>2</sup>  
Sekundärt huvudmaterial: 100 % polyamid - 270 g/m<sup>2</sup>  
Foder: 100 % polyester  
Isolering bål: 100 % återvunnen polyester  
Isolering på axlar, krage och huva: 80 % återvunnen polyester, 20 % polyester - 200 g/m<sup>2</sup>

**Waterproof/Breathability:**  
20.000/15.000

- EN 343:2019: 3, 1, X
- EN 342:2017: 1, 0.409 m<sup>2</sup>/K/W (B), 3, WP; i kombination med 71470
- HELLY TECH® PROFESSIONAL
- Cordura®-förstärkningsmaterial
- AMANN-trådar
- YKK®-dragkedja
- Avtagbar fuskpäls
- Sidoöppning med YKK®-dragkedja
- Cordura®-förstärkning på axlar och armbågar
- Återvunnen isolering med dunkänsla
- Inga axelsömmar
- Heltepad konstruktion
- Vertikal och horisontell huvjustering
- Avtagbar huva
- Kragjustering bak
- Fodrad krage för extra komfort
- Borstad polyester på insida krage
- YKK®-dragkedja fram med haksydd
- Dubbel stormklaff fram
- Ögla vid stormklaff för enkel användning med handskar på
- Life Pocket™ för telefonåtkomst från utsidan
- Life Pocket™ för surfplatta, åtkomst från utsidan
- Bröstficka med YKK®-dragkedja
- Bröstfickor med borstad foder
- Dubbla handfickor med borstad foder
- Innerfickor
- Förböjda armar för optimal rörlighet
- Tumgrepp
- YKK®-dragkedja för ventilering i armhåla
- Förlängt ryggslut för ökad komfort
- Dragkedja som utsmyckning
- Justerbar midja
- Reflexdetaljer



## 71360 BIFROST WINTER JACKET



990

**COLORS**  
990 BLACK

**SIZES**  
XS-4XL

**FABRIC**  
Huvudmaterial: 100 % polyester - 210 g/m<sup>2</sup>  
Förstärkning: 100 % polyamid - 270 g/m<sup>2</sup>  
Foder: 100 % polyester  
Isolering: 100 % återvunnen polyester  
Sekundär isolering: 80 % återvunnen polyester, 20 % polyester

**Waterproof/Breathability:**  
20.000/18.000

- EN 343:2019: 4, 1, X
- EN 342:2017: 1, 0.374 m<sup>2</sup>/K/W (B), 3, WP; i kombination med 71470
- HELLY TECH® PROFESSIONAL
- Cordura®-förstärkningsmaterial
- AMANN-trådar
- YKK®-dragkedja
- Cordura®-förstärkning på axlar och armbågar
- Återvunnen isolering med dunkänsla
- Heltepad konstruktion
- Inga axelsömmar
- Avtagbar huva
- Vertikal och horisontell huvjustering
- Borstad polyester på insida krage
- Kragjustering bak
- Fodrad krage för extra komfort
- Dubbel stormklaff fram
- Ögla vid stormklaff för enkel användning med handskar på
- YKK®-dragkedja fram med haksydd
- Bröstficka med YKK®-dragkedja
- Bröstfickor med borstad foder
- Life Pocket™ för telefon, åtkomst från utsidan
- Life Pocket™ för surfplatta, åtkomst från utsidan
- Dubbla handfickor med borstad foder
- Förböjda armar för optimal rörlighet
- Tumgrepp
- YKK®-dragkedja för ventilering i armhåla
- Justerbar fäll med elastisk dragsko inuti handfickan
- Förlängt ryggslut för ökad komfort
- Dragkedja som utsmyckning
- Reflexdetaljer



## 71470 BIFROST WINTER BIB



990

### COLORS

990 BLACK

### SIZES

XS-4XL

### FABRIC

Huvudmaterial: 100 % polyester - 210 g/m<sup>2</sup>

Förstärkning: 100 % polyamid - 270 g/m<sup>2</sup>

Foder: 100 % polyester

Isolering: 100 % återvunnen polyester

Sekundär isolering: 80 % återvunnen polyester, 20 % polyester

### Waterproof/Breathability:

20.000/18.000

HELLY TECH®  
PROFESSIONAL



YKK®

LIFE  
POCKET



- EN 343:2019: 4, 1, X
- EN 342:2017: I eller 0.374 m<sup>2</sup>/W (B); i kombination med 71360
- EN 342:2017: I eller 0.409 m<sup>2</sup>/W (B); i kombination med 71362, 3, WP
- HELLY TECH® PROFESSIONAL
- Cordura®-förstärkningsmaterial
- AMANN-trådar
- YKK®-dragkedja
- Heltepad konstruktion
- Life Pocket™ för telefon
- Handfickor med YKK®-dragkedjor
- Justerbar midja
- Resår i midjan
- Elastiska hängslen
- Lårfläcka med tryckknapp
- Öppning för tumstock
- Förböjda knän för optimal rörlighet
- Cordura®-förstärkning vid knä och benavslut
- Knähög dragkedja vid avslut med vindstål och tryckknapp
- Knäskyddsfläcka tillgängliga från insidan
- Knäskyddens position kan justeras 5 cm för optimal rörlighet
- Snöläs
- Möjlighet att öka benlängden med 5 cm
- Reflexdetaljer



# MAGNI

## 77563 MAGNI EVOLUTION CONSTRUCTION PANT

bluesign®  
PRODUCT



990

### COLORS

990 BLACK

### SIZES

C42-C68, D84-D124, C146-C156

### FABRIC

Huvudmaterial: 94 % återvunnen polyamid och 6 % elastan, 225 g

Sekundärt huvudmaterial: 94 % återvunnen polyamid och 6 % elastan, 318 g

Förstärkning: 97 % polyamid och 3 % elastan, 307 g



YKK®



- Cordura®-förstärkningsmaterial
- YKK®-dragkedja
- AMANN-trådar
- Kompatibel med HH Connect™
- Fyrvägsstretch
- Handfickor med YKK®-dragkedjor
- BRZ-Möjlighet för ökad ventilering på sidorna
- Formad linning för ökad komfort
- Bred bälteskanal bak för extra stabilitet och styrka
- Grenkil för rörelsefrihet
- Avtagbara och utbytbara hängfickor
- Bitsficka med YKK®-dragkedja
- Inbyggd vadderad mobilficka på hängficka
- Lårfläcka med YKK®-dragkedja, magnetisk stängning och inbyggd vadderad telefonficka
- Tumstocksfläcka förstärkt med stretch Cordura®
- Gummerade metallknappar
- Förböjda knän för optimal rörlighet
- Knäskyddsfläcka tillgängliga från utsidan
- Förstärkning i Stretch Cordura® på knän
- Justerbart benavslut med tryckknappar
- Förstärkning i Stretch Cordura® vid benavslut
- Ögla för id-kort
- Broderad ton-i-ton HHWW logo
- bluesign®-produkt
- Återvunnet innehåll



## 77564 MAGNI EVOLUTION CARGO PANT



990

**COLORS**  
990 BLACK

**SIZES**  
C42-C68, D84-D124, C146-C156

**FABRIC**  
Huvudmaterial: 94 % återvunnen polyamid och 6 % elasthan, 225 g  
Sekundärt material: 94 % återvunnen polyamid och 6 % elasthan, 318 g  
Förstärkning: 97 % polyamid och 3 % elasthan, 307 g



YKK



- Cordura®-förstärkningsmaterial
- YKK®-dragkedja
- AMANN-trådar
- Fyrvägsstretch
- Handfickor med YKK®-dragkedjor
- BRZ-Möjlighet för ökad ventilering på sidorna
- Formad linning för ökad komfort
- Bred bälteskanal bak för extra stabilitet och styrka
- Grenkil för rörelsefrihet
- Flera fickor med YKK®-dragkedja, magnetisk stängning och inbyggd vadderad telefonficka
- Öppning för tumstock
- Gummerade metallknappar
- Förböjda knän för optimal rörlighet
- Förstärkning i Stretch Cordura® på knän
- Justerbart benavslut med tryckknappar
- Förstärkning i Stretch Cordura® vid benavslut
- Ögla för id-kort
- Broderad ton-i-ton HHWW logo
- bluesign®-produkt
- Återvunnet innehåll



## 77566 MAGNI EVOLUTION HH CONNECT™ CARGO SHORTS



990

**COLORS**  
990 BLACK

**SIZES**  
C42-C68

**FABRIC**  
Huvudmaterial: 94 % polyamid (återvunnen), 6 % elasthan - 225 g/m<sup>2</sup> - Sekundärt material: 94 % polyamid (återvunnen), 6 % elasthan - 318 g/m<sup>2</sup>



YKK



- YKK®-dragkedja
- AMANN-trådar
- Kompaibel med HH Connect™
- Tyg med fyrvägsstretch
- Handfickor med YKK®-dragkedja
- Formad linning för ökad komfort
- Bred bältesögla mitt bak för extra stabilitet och styrka
- Kil i grenen för rörelsefrihet
- Flera fickor med YKK®-dragkedja, magnetisk stängning och inbyggd vadderad telefonficka
- Öppning för tumstock
- Gummerade metallknappar
- Ögla för id-kort
- Tonal logo typer
- bluesign®-produkt



## 71160 MAGNI EVOLUTION SHELL JACKET



990

**COLORS**  
990 BLACK

**SIZES**  
XS-4XL

**FABRIC**  
Huvudmaterial: 100 % återvunnen polyamid, 183 g  
Förstärkning: 100 % polyamid, 305 g

**Waterproof/Breathability:**  
20.000/15.000

HELLY TECH®  
PROFESSIONAL

LIFE POCKET™



YKK



- EN 343:2019: 4, 4, X
- HELLY TECH® PROFESSIONAL
- LIFE POCKET™+ med PrimaLoft® AeroGel-isolering
- Cordura®-förstärkningsmaterial
- YKK®-dragkedja
- AMANN-trådar
- Inga axelsömmar
- Cordura®-förstärkning på axlar och armbågar
- Heltejpädd konstruktion
- Avtagbar huva
- Vertikal och horisontell huvjustering
- Borstad polyester på insida krage
- Kragjustering bak
- YKK®-dragkedja fram med haksydd
- Bakficka med YKK®-dragkedja
- Handfickor med YKK®-dragkedjor
- Dubbla handfickor med borstad foder
- Innerfickor
- Justerbara ärmslut
- Förböjda ärmar för optimal rörlighet
- YKK®-dragkedja för ventilering i armhåla
- Justerbar fäll med elastisk dragsko inuti handfickan
- Förlängt ryggslut för ökad komfort
- Ögla för id-kort
- Broderad ton-i-ton HHWW logo
- bluesign®-produkt
- Återvunnet innehåll



## 74263 MAGNI EVOLUTION JACKET



990

### COLORS

990 BLACK

### SIZES

XS-4XL

### FABRIC

Huvudmaterial: 94 % återvunnen polyamid och 6 % elasthan, 225 g

Förstärkning: 97 % polyamid och 3 % elasthan, 307 g

- Cordura®-förstärkningsmaterial
- YKK®-dragkedja
- AMANN-trådar
- Fyrvägsstretch
- Lättviktsmaterial
- Inga axelsömmar
- Avtagbar huva
- Vertikal och horisontell huvjustering
- Borstad polyester på insida krage
- Kragjustering bak
- YKK®-dragkedja fram med hakskydd
- Bröstkicka med YKK®-dragkedja
- Bakficka med YKK®-dragkedja
- Handfickor med YKK®-dragkedjor
- Justerbara ärmslut
- Förböjda ärmar för optimal rörlighet
- YKK®-dragkedja för ventilering i armhåla
- Justerbar fäll med elastisk dragsko inuti handfickan
- Förlängt ryggslut för ökad komfort
- Ögla för id-kort
- Broderad ton-i-ton HHWW logo
- bluesign®-produkt
- Återvunnet innehåll



## 79510 MAGNI EVOLUTION CAP

### COLORS

990 BLACK

### SIZES

STD

### FABRIC

Huvudmaterial: 100 % återvunnen polyamid



990

- Fuktväddande material på insidan
- Laserskurna ventilationshål baktill
- Heltäckande modell
- Snäppjustering baktill
- En storlek passar de flesta



## 76563 MAGNI CONSTRUCTION PANT



990

### COLORS

990 BLACK

### SIZES

C44-C58, D88-D116

### FABRIC

Huvudmaterial: 93 % polyamid, 7 % elasthan - 310 g/m<sup>2</sup>

Förstärkning: 100 % polyamid - 210 g/m<sup>2</sup>

- YKK®-dragkedja
- Cordura®-förstärkningsmaterial
- AMANN-trådar
- Förstärkt material i nederkant
- Handfickor med YKK®-dragkedjor
- Bred bälteskanal bak för extra stabilitet och styrka
- Dubbelbottnade hängfickor i Cordura® med verktygshankar i nylon för hållbarhet
- Lärficka med YKK®-dragkedja
- Lärficka med YKK®-dragkedja, magnetisk stängning och inbyggd vadderad telefonficka
- Tumstocksicka förstärkt med Cordura®
- Gummerade metallknappar
- Förböjda knän för optimal rörlighet
- Cordura®-förstärkning på knän
- Knäskyddsfickor tillgängliga från insidan
- Knäskyddens position kan justeras 5 cm för optimal rörlighet
- Möjlighet att öka benlängden med 5 cm
- Ögla för id-kort
- Reflexdetaljer



## 76583 MAGNI CONSTRUCTION SHORTS

bluesign  
powered



990

**COLORS**  
990 BLACK

**SIZES**  
C44-C58

**FABRIC**  
Huvudmaterial: 93 % polyamid, 7 % elasthan - 310 g/m<sup>2</sup>  
Förstärkning: 100 % polyamid - 210 g/m<sup>2</sup>

- Fyrvägsstretch
- Avtagbara hängfickor
- Bred bälteskanal bak för extra stabilitet och styrka
- Lårficka med tryckknapp
- Tumstocksicka förstärkt med Cordura®
- Gummerade metallknappar
- Ögla för id-kort
- Reflexdetaljer



## 72170 MAGNI FLEECE JACKET



949

**COLORS**  
949 BLACK / DARK LIME

**SIZES**  
S-3XL

**FABRIC**  
Huvudmaterial: 100 % polyester - 210 g/m<sup>2</sup>  
Förstärkning: 100 % polyamid - 206 g/m<sup>2</sup>



YKK®

- Polartec®
- Inga axelsömmar
- Förstärkt material
- Bröstkicka med YKK®-dragkedja
- Innerfickor
- Förböjda ärmar för optimal rörlighet
- Elastiska muddar med tumhål
- Justerbar fäll med elastisk dragsko





# KENSINGTON

## 71645 KENSINGTON HH CONNECT™ WINTER SUIT



990

### COLORS

990 BLACK

### SIZES

XS-4XL

### FABRIC

Huvudmaterial: 100 % polyester - 215 g/m<sup>2</sup>

Förstärkning: 100 % polyamid - 210 g/m<sup>2</sup>

Foder: 100 % polyester

solering: 100 % återvunnen polyester - 100 g/m<sup>2</sup> i kropp och ben, 80 g/m<sup>2</sup> i ärmar och huva

### Waterproof/Breathability:

20.000/15.000

- EN 343:2019: 3, 1, X
- EN 342:2017: I<sub>cler</sub> 0.335 m<sup>2</sup>K/W (B), 3, WP
- HELLY TECH® PROFESSIONAL
- Cordura®-förstärkningsmaterial
- AMANN-trådar
- YKK®-dragkedja
- Kompatibel med HH Connect™
- Integrerat bälte
- Knappslå och vindslå
- Heltepad konstruktion
- Avtagbar huva
- Borstad polyester på insidan av kragen
- Tvåvägsdragkedja från YKK® framtill
- Napoleonficka med YKK®-dragkedja
- Life Pocket™ för telefon
- Handfickor med borstat foder
- Justerbara manschetter
- Förböjda ärmar för optimal rörlighet
- YKK®-dragkedja för ventilation under armarna
- Dragkedja som utsmyckning
- Resår i midjan
- Bred bältesögla mitt bak för extra stabilitet och styrka
- Knähög dragkedja vid benslut med vindslå och tryckknapp
- Reflexdetaljer
- Ögla för id-kort
- bluesign®-produkt



## 71437 KENSINGTON WINTER CONSTRUCTION PANT



990

### COLORS

990 BLACK

### SIZES

XS-4XL

### FABRIC

Huvudmaterial: 100 % polyester - 215 g/m<sup>2</sup>

Förstärkning: 100 % polyamid Cordura®-material - 210 g/m<sup>2</sup>

Foder: 100 % polyester

Isolering: 100 % återvunnen polyester - 80 g/m<sup>2</sup>

### Waterproof/Breathability:

20.000/15.000

- EN 343:2019: 3, 1, X
- EN 342:2017: I<sub>cler</sub> 0.323 m<sup>2</sup>K/W (B); i kombination med 71340
- EN 342:2017: I<sub>cler</sub> 0.334 m<sup>2</sup>K/W (B); i kombination med 71345, 3, WP
- HELLY TECH® PROFESSIONAL
- YKK®-dragkedja
- Kompatibel med HH Connect™
- Heltepad konstruktion
- Handfickor med YKK®-dragkedjor
- Avtagbara, elastiska hängslen
- Bred bälteskanal bak för extra stabilitet och styrka
- Dubbelbottnade hängfickor i Cordura® med verktyghankar i nylon för hållbarhet
- Lärfficka med YKK®-dragkedja, tryckknapp och inbyggd mobilficka
- Öppning för tumstock
- Gummerade metallknappar
- Förböjda knän för optimal rörlighet
- Cordura®-förstärkning vid knä och benavslut
- Knähög dragkedja vid benslut med vindslå och tryckknapp
- Knäskyddsfickor tillgängliga från insidan
- Knäskyddens position kan justeras 5 cm för optimal rörlighet
- Snöläs
- Möjlighet att öka benlängden med 5 cm
- Ögla för id-kort
- Reflexdetaljer
- bluesign®-produkt



## 71436 KENSINGTON HH CONNECT™ SHELL PANT



990

**COLORS**  
990 BLACK

**SIZES**  
XS-4XL

**FABRIC**  
Huvudmaterial: 100 % polyester - 215 g/m<sup>2</sup>  
Förstärkning: 100 % polyamid 210 g/m<sup>2</sup> - Foder: 100 % polyester

**Waterproof/Breathability:**  
20.000/15.000



- EN 343:2019: 3, 4, X
- HELLY TECH® PROFESSIONAL
- Cordura®-förstärkningsmaterial
- AMANN-trådar
- YKK®-dragkedja
- Kompatibel med HH Connect™
- Heltejpå konstruktion
- Handfickor med YKK®-dragkedjor
- Avtagbara, elastiska hängslen
- Bred bälteskanal bak för extra stabilitet och styrka
- Lärfficka med YKK®-dragkedja, tryckknapp och inbyggd mobilficka
- Öppning för tumstock
- Gummerade metallknappar
- Förböjda knän för optimal rörlighet
- Cordura®-förstärkning vid knä och benavslut
- Knähög dragkedja vid benavslut med vindslå och tryckknapp
- Knäskyddsfickor tillgängliga från insidan
- Knäskyddens position kan justeras 5 cm för optimal rörlighet
- Snölös
- Möjlighet att öka benlängden med 5 cm
- Ögla för id-kort
- Reflexdetaljer
- bluesign®-produkt



## 77581 KENSINGTON HH CONNECT™ SOFTSHELL PANT



990

**COLORS**  
990 BLACK

**SIZES**  
C42-C68, D88-D124, C146-C156

**FABRIC**  
Huvudmaterial: 82 % polyamid, 18 % elastan - 240 g/m<sup>2</sup> -  
Sekundärt material: 93 % polyamid, 7 % elastan - 317 g/m<sup>2</sup>  
Förstärkning: 97 % polyamid, 3 % elastan - 307 g/m<sup>2</sup>



- Cordura®-förstärkningar i stretch
- YKK®-dragkedja
- AMANN-trådar
- Kompatibel med HH Connect™
- Handfickor med YKK®-dragkedjor
- BRZ-Möjlighet för ökad ventilering på sidorna
- Formad linning för ökad komfort
- Bred bälteskanal bak för extra stabilitet och styrka
- Grenkil för rörelsefrihet
- Lärfficka med YKK®-dragkedja
- Öppning för tumstock
- Gummerade metallknappar
- Förstärkning i Stretch Cordura® på knän
- Förböjda knän för optimal rörlighet
- Knäskyddsfickor tillgängliga från utsidan
- Justerbart benavslut med tryckknappar
- Förstärkning i Stretch Cordura® vid benavslut
- Reflexdetaljer
- bluesign®-produkt



## 77570 KENSINGTON CONSTRUCTION PANT



990 789 590

**COLORS**  
590 NAVY, 789 HH SAND/ EBONY, 990 BLACK

**SIZES**  
C42-C68, D88-D124

**FABRIC**  
Huvudmaterial: 94 % polyamid, 6 % elastan - 244 g/m<sup>2</sup>  
Förstärkning: 97 % polyamid, 3 % elastan - 307 g/m<sup>2</sup>



- YKK®-dragkedja
- AMANN-trådar
- Cordura®-förstärkningar i stretch
- Lättviktsmaterial
- Bred bälteskanal bak för extra stabilitet och styrka
- Grenkil för rörelsefrihet
- Avtagbara dubbelbottnade hängfickor i stretch Cordura® med verktygshankar i nylon för hållbarhet
- Lärfficka med YKK®-dragkedja, tryckknapp och inbyggd mobilficka
- Gummerade metallknappar
- Förböjda knän för optimal rörlighet
- Förstärkning i Stretch Cordura® på knän
- Knäskyddsfickor tillgängliga från insidan
- Knäskyddens position kan justeras 5 cm för optimal rörlighet
- Möjlighet att öka benlängden med 5 cm och 3 cm
- Förstärkning i Stretch Cordura® vid benavslut
- Ögla för id-kort
- Reflexdetaljer



## 77572 KENSINGTON WORK PANT



990 789 590

### COLORS

590 NAVY, 789 HH SAND/ EBONY, 990 BLACK

### SIZES

C42-C68, D88-D124

### FABRIC

Huvudmaterial: 94 % polyamid, 6 % elastan – 244 g/m<sup>2</sup>  
Förstärkning: 97 % polyamid, 3 % elastan – 307 g/m<sup>2</sup>

YKK®



- YKK®-dragkedja
- AMANN-trådar
- Cordura®-förstärkningar i stretch
- Lättviktsmaterial
- Fyrvägsstretch
- Bred bälteskanal bak för extra stabilitet och styrka
- Grenkil för rörelsefrihet
- Lärfficka med YKK®-dragkedja, tryckknapp och inbyggd mobilficka
- Gummerade metallknappar
- Förböjda knän för optimal rörlighet
- Förstärkning i Stretch Cordura® på knän
- Knäskyddsfickor tillgängliga från insidan
- Knäskyddens position kan justeras 5 cm för optimal rörlighet
- Möjlighet att öka benlängden med 5 cm och 3 cm
- Förstärkning i Stretch Cordura® vid benavslut
- Ögla för id-kort
- Reflexdetaljer



## 77574 KENSINGTON PANT



990 789 590

### COLORS

590 NAVY, 789 HH SAND/ EBONY, 990 BLACK

### SIZES

C42-C68, D88-D124

### FABRIC

Huvudmaterial: 94 % polyamid, 6 % elastan – 244 g/m<sup>2</sup>  
Förstärkning: 97 % polyamid, 3 % elastan – 307 g/m<sup>2</sup>

YKK®



- YKK®-dragkedja
- AMANN-trådar
- Cordura®-förstärkningsmaterial
- Lättviktsmaterial
- Fyrvägsstretch
- Bred bälteskanal bak för extra stabilitet och styrka
- Grenkil för rörelsefrihet
- Lärfficka med YKK®-dragkedja, tryckknapp och inbyggd mobilficka
- Gummerade metallknappar
- Förböjda knän för optimal rörlighet
- Möjlighet att öka benlängden med 5 cm och 3 cm
- Förstärkning i Stretch Cordura® vid benavslut
- Ögla för id-kort
- Reflexdetaljer



## 77578 KENSINGTON CONSTRUCTION SHORTS



990 789 590

### COLORS

590 NAVY, 789 HH SAND/ EBONY, 990 BLACK

### SIZES

C42-C68

### FABRIC

Huvudmaterial: 94 % polyamid, 6 % elastan – 244 g/m<sup>2</sup>  
Förstärkning: 97 % polyamid, 3 % elastan – 307 g/m<sup>2</sup>

YKK®



- YKK®-dragkedja
- Cordura®-förstärkningar i stretch
- Fyrvägsstretch
- Lättviktsmaterial
- Bred bälteskanal bak för extra stabilitet och styrka
- Grenkil för rörelsefrihet
- Avtagbara dubbelbottnade hängfickor i stretch Cordura® med verktygshankar i nylon för hållbarhet
- Lärfficka med YKK®-dragkedja, tryckknapp och inbyggd mobilficka
- Gummerade metallknappar
- Ögla för id-kort
- Reflexdetaljer



## 77580 KENSINGTON SHORTS



990 789 590

### COLORS

590 NAVY, 789 HH SAND/ EBONY, 990 BLACK

### SIZES

C42-C68

### FABRIC

Huvudmaterial: 94 % polyamid, 6 % elastan - 244 g/m<sup>2</sup>

YKK®



- YKK®-dragkedja
- Cordura®-förstärkningsmaterial
- Lättviktsmaterial
- Fyrvägsstretch
- Bred bälteskanal bak för extra stabilitet och styrka
- Grenkil för rörelsefrihet
- Lårficka med YKK®-dragkedja, tryckknapp och inbyggd mobilficka
- Gummerade metallknappar
- Ögla för id-kort
- Reflexdetaljer



## 71345 KENSINGTON WINTER JACKET



991 591

### COLORS

591 NAVY, 991 BLACK

### SIZES

S-4XL

### FABRIC

Huvudmaterial: 100 % polyester - 215 g/m<sup>2</sup>

Foder: 100 % polyester

Isolering: 100 % återvunnen polyester - 133 g/m<sup>2</sup> i bål, 80 g/m<sup>2</sup> i ärmar och huva

### Waterproof/Breathability:

20.000/15.000

HELLY TECH®

YKK®

LIFE POCKET™



- EN 343:2019: 3, 1, X
- EN 342:2017: I<sub>cl</sub> 0.334 m<sup>2</sup>/K/W (B), 3, WP; i kombination med 71437
- HELLY TECH® PROFESSIONAL
- YKK®-dragkedja
- Heltepad konstruktion
- Inga axelsömmar
- Avtagbar huva
- Vertikal och horisontell huvjustering
- Borstad polyester på insida krage
- Kragjustering bak
- Fodrad krage för extra komfort
- YKK®-dragkedja fram med haksydd
- Life Pocket™ för telefon
- Handfickor med borstad foder
- Handfickor med YKK®-dragkedjor
- Innerfickor
- Justerbara ärmslut
- Förböjda ärmar för optimal rörlighet
- Tumgrepp
- YKK®-dragkedja för ventiler i armhåla
- Justerbar fäll med elastisk dragsko inuti handfickan
- Förlängt ryggslut för ökad komfort
- Dragkedja som utsmyckning
- Reflexdetaljer
- bluesign®-produkt



## 73233 KENSINGTON INSULATED JACKET



789 590 299



999 992 990

### COLORS

299 DARK ORANGE/BLACK, 590 NAVY, 789 SAND/EBONY, 990 BLACK, 992 BLACK/DARK ORANGE, 999 BLACK/GREY FOG

### SIZES

XS-4XL

### FABRIC

Huvudmaterial: 100 % polyamid - 55 g/m<sup>2</sup>

Sekundärt material: 80 % polyamid, 20 % elastan - 255 g/m<sup>2</sup>

Foder: 100 % återvunnen polyester

Isolering: 100 % återvunnen polyester - 40 g/m<sup>2</sup>

YKK®



- EN 14058:2017: KROPP-, 1, 2, X, X, JACKA-, X, 2, X, X
- YKK VISLON®
- AMANN-trådar
- Primaloft® BLACK Eco
- Hög krage för komfort
- Inga axelsömmar
- Softshellmaterial på utvalda områden
- Borstad fleece på insida kragen
- YKK®-dragkedja fram med haksydd
- Bröstfickor med YKK®-dragkedja
- Handfickor med YKK®-dragkedjor
- Innerfickor
- Justerbara ärmslut
- Förböjda ärmar för optimal rörlighet
- Justerbar fäll med elastisk dragsko inuti handfickan
- Förlängt ryggslut för ökad komfort
- Dragkedja som utsmyckning
- Reflexdetaljer
- Återvunnet innehåll



## 71080 KENSINGTON SHELL JACKET



990 590

### COLORS

590 NAVY, 990 BLACK

### SIZES

S-4XL

### FABRIC

Huvudmaterial: 100 % polyester - 215 g/m<sup>2</sup>

Foder: 100 % polyester

### Waterproof/Breathability:

20.000/15.000



- EN 343:2019: 3, 4, X
- HELLY TECH® PROFESSIONAL
- YKK®-dragkedja
- AMANN-trådar
- Heltepad konstruktion
- Inga axelsömmar
- Avtagbar huva
- Vertikal och horisontell huvjustering
- Borstad polyester på insida krage
- Kragjustering bak
- YKK®-dragkedja fram med hakskydd
- Bröstficka på insida med YKK®-dragkedja
- Napoleonficka, åtkomst från utsidan
- Handfickor med borstad foder
- Handfickor med YKK®-dragkedjor
- Justerbara ärmslut
- Förböjda armar för optimal rörlighet
- YKK®-dragkedja för ventiler i armhåla
- Justerbar fäll med elastisk dragsko inuti handfickan
- Förlängt ryggslut för ökad komfort
- Dragkedja som utsmyckning
- Reflexdetaljer
- bluesign®-produkt



## 74230 KENSINGTON HOODED SOFTSHELL JACKET



990 970 590 481

### COLORS

481 CAMO, 590 NAVY, 970 DARKGREY, 990 BLACK

### SIZES

S-4XL

### FABRIC

Huvudmaterial: Framsida: 92 % polyester, 8 % elasthan - 305 g/m<sup>2</sup>

### Water Repellent/Breathability:

5.000/5.000



- YKK®-dragkedja
- AMANN-trådar
- Hög krage för komfort
- Inga axelsömmar
- Softshell-material med membran och DWR
- Justerbar huva med elastisk dragsko
- YKK®-dragkedja fram med hakskydd
- Bröstfickor med YKK®-dragkedja
- Handfickor med borstad foder
- Handfickor med YKK®-dragkedjor
- Innerfickor
- Justerbara ärmslut
- Förböjda armar för optimal rörlighet
- Justerbar fäll med elastisk dragsko inuti handfickan
- Förlängt ryggslut för ökad komfort



## 74231 KENSINGTON SOFTSHELL JACKET



990 970 590

### COLORS

590 NAVY, 970 DARKGREY, 990 BLACK

### SIZES

S-4XL

### FABRIC

Huvudmaterial: Framsida: 92 % polyester, 8 % elasthan - 305 g/m<sup>2</sup>

### Water Repellent/Breathability:

5.000/5.000



- YKK®-dragkedja
- AMANN-trådar
- Hög krage för komfort
- Inga axelsömmar
- Softshell-material med membran och DWR
- Borstad fleece på insida kragen
- YKK®-dragkedja fram med hakskydd
- Bröstfickor med YKK®-dragkedja
- Handfickor med borstad foder
- Handfickor med YKK®-dragkedjor
- Innerfickor
- Justerbara ärmslut
- Förböjda armar för optimal rörlighet
- Justerbar fäll med elastisk dragsko inuti handfickan
- Förlängt ryggslut för ökad komfort



## 72158 KENSINGTON FLEECE JACKET

bluesign  
product

EN 14058



990 930 590

### COLORS

590 NAVY, 930 GREY MELANGE, 990 BLACK

### SIZES

XS-4XL

### FABRIC

Huvudmaterial: 100 % polyester - 350 g/m<sup>2</sup>

POLARTEC

YKK

- EN 14058:2004: 1
- Polartec®
- YKK®-dragkedja
- Hög krage för komfort
- Inga obekväma sidsömmar
- Flatlocksömmar för extra komfort
- Inga axelsömmar
- Dubbelt tyg i kragen
- YKK®-dragkedja fram med haksydd
- Bröstficka med YKK®-dragkedja
- Handfickor med borstat foder
- Handfickor med YKK®-dragkedjor
- Innerfickor
- Förböjda ärmar för optimal rörlighet
- Förlängt ryggslut för ökad komfort
- bluesign®-produkt



## 73232 KENSINGTON LIFALOFT VEST

bluesign  
product



990 590

### COLORS

590 NAVY, 990 BLACK

### SIZES

XS-4XL

### FABRIC

Huvudmaterial: 100 % polyester - 75 g/m<sup>2</sup>  
Sekundärt material: Framsida: 92 % polyester, 8 % elastan - 305 g/m<sup>2</sup>  
Isolering: 70 % polypropylen, 30 % polyester - 80 g/m<sup>2</sup>

lifaloft

YKK

AMANN

- LIFALOFT™
- YKK®-dragkedja
- AMANN-trådar
- Hög krage för komfort
- Softshell-material med membran och DWR
- Inga axelsömmar
- Borstad fleece på insida kragen
- YKK®-dragkedja fram med haksydd
- Handfickor med borstat foder
- Handfickor med YKK®-dragkedjor
- Innerfickor
- Justerbar fäll med elastisk dragsko inuti handfickan
- Förlängt ryggslut för ökad komfort
- bluesign®-produkt



## 72250 KENSINGTON KNITTED FLEECE JACKET

bluesign  
product



EN 14058



990 930 789 590 558

### COLORS

558 STONE BLUE, 590 NAVY, 789 SAND / EBONY, 930 MID GREY, 990 BLACK

### SIZES

XS-4XL

### FABRIC

Huvudsakligt: 92 % återvunnen polyester, 8 % polyester - 315 g/m<sup>2</sup>

POLARTEC

YKK

- EN 14058:2017: 1, X, X, X
- Polartec®
- YKK®-dragkedja
- Hög krage för komfort
- Inga obekväma sidsömmar
- Inga axelsömmar
- Flatlocksömmar
- Flatlocksömmar för extra komfort
- Dubbelt tyg i kragen
- Handfickor med borstat foder
- Handfickor med YKK®-dragkedjor
- Förböjda ärmar för optimal rörlighet
- Förlängt ryggslut för ökad komfort
- Halvlång YKK®-dragkedja framtill
- bluesign®-produkt
- Återvunnet innehåll



## 72251 KENSINGTON HALF ZIP KNITTED FLEECE



990 930 590

### COLORS

590 NAVY, 930 MID GREY, 990 BLACK

### SIZES

XS-4XL

### FABRIC

Huvudsakligt: 92 % återvunnen polyester, 8 % polyester - 315 g/m<sup>2</sup>



- EN 14058:2017: 1, X, X, X
- Polartec®
- YKK®-dragkedja
- Hög krage för komfort
- Inga obekväma sidsömmar
- Inga axelsömmar
- Flatlocksömmar
- Flatlocksömmar för extra komfort
- Dubbelt tyg i kragen
- YKK®-dragkedja fram med hakskydd
- Handfickor med borstat foder
- Handfickor med YKK®-dragkedjor
- Förböjda ärmar för optimal rörlighet
- Förlängt ryggslut för ökad komfort
- bluesign®-produkt
- Återvunnet innehåll



## 79241 KENSINGTON POLO



990 930 590

### COLORS

590 NAVY, 930 GREY MELANGE, 990 BLACK

### SIZES

XS-4XL

### FABRIC

Huvudmaterial: 92 % bomull, 8 % elasthan - 220 g/m<sup>2</sup>

Huvudmaterial grå mélange: 47 % bomull, 45 % polyester, 8 % elasthan - 220 g/m<sup>2</sup>

- Framslå med knappar
- Pikékrage
- Extra knapp inkluderad
- Upphöjd Workwear-logga



## 79246 KENSINGTON T-SHIRT



990 930 900 590 481

### COLORS

481 CAMO, 590 NAVY, 900 WHITE, 930 GREY MELANGE, 990 BLACK, 931 GREY MELANGE CAMO

### SIZES

XS-4XL

### FABRIC

Huvudmaterial: 92 % bomull, 8 % elasthan - 220 g/m<sup>2</sup>

Huvudmaterial grå mélange: 47 % bomull, 45 % polyester, 8 % elasthan - 220 g/m<sup>2</sup>

- Upphöjd Workwear-logga



## 79242 KENSINGTON LONGSLEEVE



990 930 900 590 481

### COLORS

481 CAMO, 590 NAVY, 900 WHITE, 930 GREY MELANGE, 990 BLACK

### SIZES

XS-4XL

### FABRIC

Huvudmaterial: 92 % bomull, 8 % elastan - 220 g/m<sup>2</sup>  
Huvudmaterial grå mélange: 47 % bomull, 45 % polyester, 8 % elastan - 220 g/m<sup>2</sup>

- Ribbstickad i mitten framtill för bättre komfort
- Upphöjd Workwear-logga



# BARCODE

## 77381 BARCODE HH CONNECT™ PANT

bluesign  
product



990

### COLORS

990 BLACK

### SIZES

C42-C68, D88-D124, C146-C156

### FABRIC

Huvudmaterial: 93 % polyamid, 7 % elastan - 317 g/m<sup>2</sup> -  
Förstärkning: 97 % polyamid, 3 % elastan - 307 g/m<sup>2</sup>



YKK



- YKK®-dragkedja
- AMANN-trådar
- Cordura®-förstärkningar i stretch
- Kompatibel med HH Connect™
- Fyrvägsstretch
- Bakfickor
- Handfickor
- Hängögla på insidan
- Justerbar nederkant
- Grenkil för rörelsefrihet
- Lårfickor med tryckknappar och flera fack
- Tumstocksicka
- Gummerade metallknappar
- Cordura®-förstärkning vid knä och benavslut
- Knäskydds-fickor tillgängliga från utsidan
- Knäskyddens position kan justeras 5 cm för optimal rörlighet
- Ögla för id-kort
- Reflexdetaljer





## 77382 BARCODE HH CONNECT™ CARGO PANT

bluesign  
product



990

### COLORS

990 BLACK

### SIZES

C42-C68, D88-D124, C146-C156

### FABRIC

Huvudmaterial: 93 % polyamid, 7 % elasthan - 317 g/m<sup>2</sup> -  
Förstärkning: 97 % polyamid, 3 % elasthan 307 g/m<sup>2</sup>



YKK®



- YKK®-dragkedja
- AMANN-trådar
- Kompatibel med HH Connect™
- Fyrvägsstretch
- Bakfickor
- Handfickor
- Hängöglor på insidan
- Justerbar nederkant
- Grenkil för rörelsefrihet
- Lår fickor med tryckknappar och flera fack
- Gummerade metallknappar
- Ögla för id-kort
- Reflexdetaljer



## 77556 CHELSEA EVOLUTION BRZ HH CONNECT™ PANT



990

### COLORS

990 BLACK

### SIZES

C44-C74, D88-D124, C146-C156

### FABRIC

Huvudmaterial: 94 % polyamid, 6 % elasthan - 244 g/m<sup>2</sup> -  
Sekundärt material: 68 % bomull, 32 % polyester - 235 g/m<sup>2</sup> -  
Förstärkning: 100 % polyamid - 210 g/m<sup>2</sup>



YKK®



- YKK®-dragkedja
- Cordura®-förstärkningsmaterial
- AMANN-trådar
- Kompatibel med HH Connect™
- Cordura®-förstärkningsmaterial på knän
- Lättviktsmaterial
- Fyrvägsstretch
- Ytterficka på vänster sida med YKK®-dragkedja
- BRZ-Möjlighet för ökad ventilering på sidorna
- Formad linning för ökad komfort
- Bred bälteskanal bak för extra stabilitet och styrka
- Grenkil för rörelsefrihet
- Lår fickor med tryckknappar och flera fack
- Tumstocksicka förstärkt med Cordura®
- Gummerade metallknappar
- Förböjda knän för optimal rörlighet
- Knäskydds fickor tillgängliga från utsidan
- Knäskyddens position kan justeras 5 cm för optimal rörlighet
- Justerbart benavslut med tryckknappar
- Möjlighet att öka benlängden med 5 cm
- Ögla för id-kort
- Reflexdetaljer

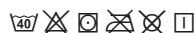

## 77550 CHELSEA EVOLUTION BRZ CONSTRUCTION PANT



991 990 591

### COLORS

591 NAVY, 990 BLACK, 991 BLACK

### SIZES

C44-C74, D88-D124, C146-C156

### FABRIC

Huvudmaterial: 94 % polyamid, 6 % elastan - 244 g/m<sup>2</sup>  
Sekundärt huvudmaterial: 68 % bomull, 32 % polyester - 235 g/m<sup>2</sup>  
Förstärkning: 100 % polyamid - 210 g/m<sup>2</sup>

YKK®



- YKK®-dragkedja
- Cordura®-förstärkningsmaterial
- AMANN-trådar
- Cordura-förstärkningsmaterial på knän
- Dubbelbottnade hängfickor i Cordura® med verktygshankar i nylon för hållbarhet
- Lättviktsmaterial
- Fyrvägsstretch
- Ytterficka på vänster sida med YKK®-dragkedja
- BRZ-Möjlighet för ökad ventilering på sidorna
- Formad linning för ökad komfort
- Bred bälteskanal bak för extra stabilitet och styrka
- Grenkil för rörelsefrihet
- lärfickor med tryckknappar och flera fack
- Tumstocksicka förstärkt med Cordura®
- Gummerade metallknappar
- Förböjda knän för optimal rörlighet
- Knäskydds-fickor tillgängliga från utsidan
- Knäskyddens position kan justeras 5 cm för optimal rörlighet
- Justerbart benavslut med tryckknappar
- Möjlighet att öka benlängden med 5 cm
- Ögla för id-kort
- Reflexdetaljer



## 77552 CHELSEA EVOLUTION BRZ WORK PANT



991 990 591

### COLORS

591 NAVY, 990 BLACK, 991 BLACK

### SIZES

C44-C74, D88-D124, C146-C156

### FABRIC

Huvudmaterial: 94 % polyamid, 6 % elastan - 244 g/m<sup>2</sup>  
Sekundärt huvudmaterial: 68 % bomull, 32 % polyester - 235 g/m<sup>2</sup>  
Förstärkning: 100 % polyamid - 210 g/m<sup>2</sup>

YKK®



- YKK®-dragkedja
- Cordura®-förstärkningsmaterial
- AMANN-trådar
- Cordura-förstärkningsmaterial på knän
- Lättviktsmaterial
- Fyrvägsstretch
- BRZ-Möjlighet för ökad ventilering på sidorna
- Formad linning för ökad komfort
- Bred bälteskanal bak för extra stabilitet och styrka
- Grenkil för rörelsefrihet
- lärfickor med tryckknappar och flera fack
- Tumstocksicka förstärkt med Cordura®
- Gummerade metallknappar
- Förböjda knän för optimal rörlighet
- Knäskydds-fickor tillgängliga från utsidan
- Knäskyddens position kan justeras 5 cm för optimal rörlighet
- Justerbart benavslut med tryckknappar
- Möjlighet att öka benlängden med 5 cm
- Ögla för id-kort
- Reflexdetaljer



## 77554 CHELSEA EVOLUTION BRZ CARGO PANT



991 990 591

### COLORS

591 NAVY, 990 BLACK, 991 BLACK

### SIZES

C44-C74, D88-D124, C146-C156

### FABRIC

Huvudmaterial: 94 % polyamid, 6 % elastan - 244 g/m<sup>2</sup>  
Sekundärt huvudmaterial: 68 % bomull, 32 % polyester - 235 g/m<sup>2</sup>

YKK®



- YKK®-dragkedja
- AMANN-trådar
- Lättviktsmaterial
- BRZ-Möjlighet för ökad ventilering på sidorna
- Formad linning för ökad komfort
- Bred bälteskanal bak för extra stabilitet och styrka
- Grenkil för rörelsefrihet
- lärfickor med tryckknappar och flera fack
- Öppning för tumstock
- Gummerade metallknappar
- Förböjda knän för optimal rörlighet
- Justerbart benavslut med tryckknappar
- Möjlighet att öka benlängden med 5 cm
- Ögla för id-kort
- Reflexdetaljer



## 77250 CHELSEA EVOLUTION BRZ JACKET



991 591

### COLORS

591 NAVY, 991 BLACK

### SIZES

XS-4XL

### FABRIC

Huvudmaterial: 94 % polyamid, 6 % elasthan - 244 g/m<sup>2</sup>  
Sekundärt huvudmaterial: 80 % polyamid, 20 % elasthan - 255 g/m<sup>2</sup>

YKK®



- YKK®-dragkedja
- AMANN-trådar
- Fyrvägsstretch
- Lättviktsmaterial
- Softshellmaterial på utvalda områden
- Borstad polyester på insida krage
- YKK®-dragkedja fram med hakskydd
- Bröstkfickor med YKK®-dragkedja
- Handfickor med YKK®-dragkedjor
- Justerbara ärmslut
- Förböjda ärmar för optimal rörlighet
- Mesh för ökad ventilationsförmåga
- Möjlighet för ökad ryggventilering
- Förlängt ryggslut för ökad komfort
- Ögla för id-kort
- Reflexdetaljer



## 77441 CHELSEA EVOLUTION CONSTRUCTION PANT



992 970 590 481

### COLORS

481 CAMO, 590 NAVY, 970 DARK GREY, 992 BLACK

### SIZES

C44-C64, D88-D116

### FABRIC

Huvudmaterial: 93 % polyamid, 7 % elasthan - 310 g/m<sup>2</sup>  
Sekundärt material: 79 % bomull, 21 % polyester - 295 g/m<sup>2</sup>  
Förstärkning: 100 % polyamid - 210 g/m<sup>2</sup>

YKK®



- YKK®-dragkedja
- Cordura®-förstärkningsmaterial
- AMANN-trådar
- Fyrvägsstretch
- Formad linning för ökad komfort
- Bred bälteskanal bak för extra stabilitet och styrka
- Grenkil för rörelsefrihet
- Dubbelbottnade hängfickor i Cordura® med verktygshankar i nylon för hållbarhet
- Lärfficka med tryckknapp och flera fack
- Tumstocksicka förstärkt med Cordura®
- Gummerade metallknappar
- Förböjda knän för optimal rörlighet
- Cordura®-förstärkning på knän
- Knäskyddsfickor tillgängliga från insidan
- Knäskyddens position kan justeras 5 cm för optimal rörlighet
- Möjlighet att öka benlängden med 5 cm
- Förstärkt material i nederkant
- Ögla för id-kort



## 77446 CHELSEA EVOLUTION WORK PANT



992 970 590

### COLORS

590 NAVY, 970 DARK GREY, 992 BLACK

### SIZES

C44-C64, D88-D116

### FABRIC

Huvudmaterial: 93 % polyamid, 7 % elasthan - 310 g/m<sup>2</sup>  
Sekundärt material: 79 % bomull, 21 % polyester - 295 g/m<sup>2</sup>  
Förstärkning: 100 % polyamid - 210 g/m<sup>2</sup>

YKK®



- YKK®-dragkedja
- Cordura®-förstärkningsmaterial
- AMANN-trådar
- Fyrvägsstretch
- Formad linning för ökad komfort
- Bred bälteskanal bak för extra stabilitet och styrka
- Grenkil för rörelsefrihet
- Lärfficka med tryckknapp och flera fack
- Tumstocksicka förstärkt med Cordura®
- Gummerade metallknappar
- Förböjda knän för optimal rörlighet
- Cordura®-förstärkning på knän
- Knäskyddsfickor tillgängliga från insidan
- Knäskyddens position kan justeras 5 cm för optimal rörlighet
- Möjlighet att öka benlängden med 5 cm
- Förstärkt material i nederkant
- Ögla för id-kort



## 77445 CHELSEA EVOLUTION CARGO PANT



992 970 590 481

### COLORS

481 CAMO, 590 NAVY, 970 DARK GREY, 992 BLACK

### SIZES

C44-C64, D88-D116

### FABRIC

Huvudmaterial: 93 % polyamid, 7 % elastan - 310 g/m<sup>2</sup>  
Sekundärt material: 79 % bomull, 21 % polyester - 295 g/m<sup>2</sup>  
Förstärkning: 100 % polyamid - 210 g/m<sup>2</sup>

YKK®



- YKK®-dragkedja
- Cordura®-förstärkningsmaterial
- AMANN-trådar
- Fyrvägsstretch
- Formad linning för ökad komfort
- Bred bälteskanal bak för extra stabilitet och styrka
- Grenkil för rörelsefrihet
- Lårfickor med tryckknappar
- Gummerade metallknappar
- Möjlighet att öka benlängden med 5 cm
- Förstärkt material i nederkant
- Ögla för id-kort
- Broderad ton-i-ton HHWW logo



## 77447 CHELSEA EVOLUTION CONSTRUCTION PIRATE PANT



992 590

### COLORS

590 NAVY, 992 BLACK

### SIZES

C44-C64

### FABRIC

Huvudmaterial: 93 % polyamid, 7 % elastan - 310 g/m<sup>2</sup>  
Sekundärt material: 79 % bomull, 21 % polyester - 295 g/m<sup>2</sup>  
Förstärkning: 100 % polyamid - 210 g/m<sup>2</sup>

YKK®



- YKK®-dragkedja
- Cordura®-förstärkningsmaterial
- AMANN-trådar
- Fyrvägsstretch
- Handfickor
- Justerbar fäll med elastisk dragsko
- Formad linning för ökad komfort
- Bred bälteskanal bak för extra stabilitet och styrka
- Grenkil för rörelsefrihet
- Dubbelbottnade hängfickor i Cordura® med verktygshankar i nylon för hållbarhet
- Lårficka med tryckknapp och flera fickor
- Tumstocksicka förstärkt med Cordura®
- Gummerade metallknappar
- Förböjda knän för optimal rörlighet
- Cordura®-förstärkning på knän
- Knäskydds-fickor tillgängliga från insidan
- Ögla för id-kort



## 77443 CHELSEA EVOLUTION CONSTRUCTION SHORTS



992

### COLORS

992 BLACK

### SIZES

C44-C64

### FABRIC

Huvudmaterial: 93 % polyamid, 7 % elastan - 310 g/m<sup>2</sup>  
Sekundärt material: 79 % bomull, 21 % polyester - 295 g/m<sup>2</sup>  
Förstärkning: 100 % polyamid - 210 g/m<sup>2</sup>

YKK®



- YKK®-dragkedja
- Cordura®-förstärkningsmaterial
- AMANN-trådar
- Fyrvägsstretch
- Formad linning för ökad komfort
- Bred bälteskanal bak för extra stabilitet och styrka
- Grenkil för rörelsefrihet
- Dubbelbottnade hängfickor i Cordura® med verktygshankar i nylon för hållbarhet
- Lårficka med tryckknapp och flera fickor
- Tumstocksicka förstärkt med Cordura®
- Gummerade metallknappar
- Ögla för id-kort



## 71340 CHELSEA EVOLUTION WINTER JACKET



950

### COLORS

950 EBONY

### SIZES

S-4XL

### FABRIC

Huvudmaterial: 100 % polyester - 215 g/m<sup>2</sup>  
Förstärkning: Cordura®-material - 260 g/m<sup>2</sup>  
Foder: 100 % polyester  
Isolering: 100 % återvunnen polyester - 133 g/m<sup>2</sup> i bål och 80 g/m<sup>2</sup> i ärmar och huva

### Waterproof/Breathability:

20.000/15.000



- EN 343:2019: 3, 1, X
- EN 342:2017: I<sub>cler</sub> 0.323 m<sup>2</sup>K/W [B], 3, WP; i kombination med 71437
- HELLY TECH® PROFESSIONAL
- LIFE POCKET™
- YKK®-dragkedja
- Cordura®-förstärkningsmaterial
- PrimaLoft® BLACK Eco
- Cordura®-förstärkning på axlar
- Heltejpad konstruktion
- Inga axelsömmar
- Avtagbar huva
- Vertikal och horisontell huvjustering
- Borstad polyester på insida krage
- Kragjustering bak
- Fodrad krage för extra komfort
- YKK®-dragkedja fram med hakskydd
- Life Pocket™ för telefon, åtkomst från utsidan
- Handfickor med borstad foder
- Handfickor med YKK®-dragkedjor
- Innerfickor
- Justerbara ärmslut
- Förböjda ärmar för optimal rörlighet
- Tumgrepp
- YKK®-dragkedja för ventiler i armhåla
- Förlängt ryggslut för ökad komfort
- Justerbar fäll med elastisk dragsko
- Dragkedja som utsmyckning
- Ögla för id-kort

## 71140 CHELSEA EVOLUTION SHELL JACKET



950

### COLORS

950 EBONY

### SIZES

S-4XL

### FABRIC

Huvudmaterial: 100 % polyester - 265 g/m<sup>2</sup>  
Förstärkning: Cordura®-material - 288 g/m<sup>2</sup>

### Waterproof/Breathability:

20.000/10.000



- EN 343:2019: 4, 4, X
- HELLY TECH® PROFESSIONAL
- YKK®-dragkedja
- Cordura®-förstärkningsmaterial
- Cordura®-förstärkning på axlar
- Heltejpad konstruktion
- Inga axelsömmar
- Avtagbar huva
- Vertikal och horisontell huvjustering
- Kragjustering bak
- Borstad polyester på insida krage
- YKK®-dragkedja fram med hakskydd
- Napoleonficka, åtkomst från utsidan
- Handfickor med YKK®-dragkedjor
- Innerfickor
- Justerbara ärmslut
- Förböjda ärmar för optimal rörlighet
- YKK®-dragkedja för ventiler i armhåla
- Förlängt ryggslut för ökad komfort
- Justerbar fäll med elastisk dragsko
- Ögla för id-kort

## 74140 CHELSEA EVOLUTION HOODED SOFTSHELL JACKET



990

970

590

### COLORS

590 NAVY, 970 DARKGREY, 990 BLACK

### SIZES

XS-4XL

### FABRIC

Huvudmaterial: Framsida: 92 % polyester, 8 % elasthan - 305 g/m<sup>2</sup>  
Sekundärt material: 93 % polyamid, 7 % elasthan - 310 g.

### Water Repellent/Breathability:

5.000/5.000



- YKK®-dragkedja
- AMANN-trådar
- Softshell-material med membran och DWR
- Inga axelsömmar
- Fyrvägsstretch på övre rygg för maximal komfort
- Cordura®-förstärkning på axlar
- Justerbar huva med dragsko
- YKK®-dragkedja fram med hakskydd
- Bröstkficka med YKK®-dragkedja
- Hål för hörlurskabel i bröstfickan
- Handfickor med borstad foder
- Handfickor med YKK®-dragkedjor
- Justerbara ärmslut
- Förböjda ärmar för optimal rörlighet
- Förlängt ryggslut för ökad komfort
- Justerbar fäll med elastisk dragsko
- Ögla för id-kort

## 77140 CHELSEA EVOLUTION CONSTRUCTION VEST



990

**COLORS**  
990 BLACK

**SIZES**  
S-4XL

**FABRIC**  
Huvudmaterial: 79 % bomull, 21 % polyester - 315 g/m<sup>2</sup>  
Sekundärt material: 93 % polyamid, 7 % elastan - 317 g/m<sup>2</sup>  
Förstärkning: 100 % polyamid - 210 g/m<sup>2</sup>



YKK



- YKK®-dragkedja
- AMANN-trådar
- Kompatibel med HH Connect™
- Öppning för säkerhetssele
- Avtagbart bälte
- Fyrvägsstretch
- YKK®-dragkedja framtill
- Expanderbar framsida för ökad rörelsefrihet
- Ytterficka på höger sida med tryckknapp
- Justerbara axlar som gör att man kan justera axelbredden
- Mesh för ökad ventileringsförmåga
- Bred bälteskanal bak för extra stabilitet och styrka
- Mobilficka med YKK®-dragkedja
- Bitsficka med YKK®-dragkedja
- Avtagbara och utbytbara hängfickor
- Plastklädda metallknappa
- Ytterficka på vänster sida med YKK®-dragkedja
- Ögla för id-kort
- Flera fickor
- Reflexdetaljer
- Möjlighet att använda över vinterjackor



## 72146 CHELSEA EVOLUTION STRETCH MIDLAYER



990

**COLORS**  
990 BLACK

**SIZES**  
S-4XL

**FABRIC**  
Huvudmaterial: 94 % polyester, 6 % spandex - 280 g/m<sup>2</sup>

YKK

- YKK®-dragkedja fram med hakskydd
- Handfickor med borstat foder
- Handfickor med YKK®-dragkedjor
- Förböjda ärmar för optimal rörlighet
- Justerbar fäll med elastisk dragsko



## 79197 CHELSEA EVOLUTION ZIP HOODIE



990 930

**COLORS**  
930 GREY MELANGE, 990 BLACK

**SIZES**  
S-4XL

**FABRIC**  
Huvudmaterial: 80 % bomull, 20 % polyester - 320 g/m<sup>2</sup>  
Nätfoder: 100 % polyester - 250 g/m<sup>2</sup>  
Kant: 57 % bomull, 38 % polyester, 3 % elastan - 350 g/m<sup>2</sup>

YKK

- 3D-meshkonstruktion
- Justerbar huva med dragsko
- Handfickor med YKK®-dragkedjor
- Justerbara ärmslut
- Justerbar fäll med elastisk dragsko





990 930

**COLORS**

930 GREY MELANGE, 990 BLACK

**SIZES**

S-4XL

**FABRIC**

Huvudmaterial: 57 % bomull, 38 % polyester, 5 % elastan - 160/m<sup>2</sup>

- Ribbstickad krage för ökad komfort



77395 OXFORD 4X HH CONNECT™ PANT



990 474

**COLORS**

474 SPRUCE/DARKEST SPRUCE, 990 BLACK

**SIZES**

C44-C68, D88-D124, C146-C156 / 990 Black: C70, C72, C74

**FABRIC**

Huvudmaterial: 94 % polyamid, 6 % elastan - 260 g/m<sup>2</sup>  
 Sekundärt material: 79 % bomull, 18 % polyester, 3 % elastolefin - 265 g/m<sup>2</sup>- Förstärkning: 100 % polyamid - 195 g/m<sup>2</sup>



- YKK®-dragkedja
- AMANN-trådar
- Kompatibel med HH Connect™
- Fyrvägsstretch
- Lättviktsmaterial
- Bred bälteskanal bak för extra stabilitet och styrka
- Grenkil för rörelsefrihet
- Lärfficka med tryckknapp
- Tumstocksicka
- Gummerade metallknappar
- Förböjda knän för optimal rörlighet
- Knäskyddsfickor tillgängliga från utsidan
- Knäskyddens position kan justeras 5 cm för optimal rörlighet
- Förstärkt material vid knä och benavslut
- Möjlighet att öka benlängden med 5 cm
- Ögla för id-kort
- Reflexdetaljer



## 77507 OXFORD 4X HH CONNECT™ PIRATE PANT



990

**COLORS**  
990 BLACK

**SIZES**  
C44-C74

**FABRIC**  
Huvudmaterial: 94 % polyamid, 6 % elasthan - 260 g/m<sup>2</sup>  
Sekundärt material: 79 % bomull, 18 % polyester, 3 % elastolefin - 265 g/m<sup>2</sup>- Förstärkning: 100 % polyamid - 195 g/m<sup>2</sup>



YKK



- YKK®-dragkedja
- AMANN-trådar
- Kompatibel med HH Connect™
- Fyrvägsstretch
- Lättviktsmaterial
- Bred bälteskanal bak för extra stabilitet och styrka
- Grenkil för rörelsefrihet
- Lärfficka med tryckknapp
- Tumstocksicka
- Gummerade metallknappar
- Förböjda knän för optimal rörlighet
- Knäskyddsfickor tillgängliga från utsidan
- Knäskyddens position kan justeras 5 cm för optimal rörlighet
- Förstärkt material vid knä och benavslut
- Ögla för id-kort
- Reflexdetaljer



## 77506 OXFORD 4X HH CONNECT™ SHORTS



990

**COLORS**  
990 BLACK

**SIZES**  
C44-C68 / 990 Black: C70, C72, C74

**FABRIC**  
Huvudmaterial: 94 % polyamid, 6 % elasthan - 260 g/m<sup>2</sup>  
Sekundärt material: 79 % bomull, 18 % polyester, 3 % elastolefin - 265 g/m<sup>2</sup>



YKK



- YKK®-dragkedja
- AMANN-trådar
- Kompatibel med HH Connect™
- Fyrvägsstretch
- Lättviktsmaterial
- Bred bälteskanal bak för extra stabilitet och styrka
- Grenkil för rörelsefrihet
- Lärfficka med tryckknapp
- Tumstocksicka
- Gummerade metallknappar
- Ögla för id-kort
- Broderad ton-i-ton HHWW logo



## 77405 OXFORD 4X CONSTRUCTION PANT



999

990

989

599

**COLORS**  
599 NAVY/EBONY, 989 EBONY/BLACK, 990 BLACK, 999 BLACK/EBONY

**SIZES**  
C44-C68, D88-D124, C146-C156 / 990 Black: C70, C72, C74

**FABRIC**  
Huvudmaterial: 94 % polyamid, 6 % elasthan - 260 g/m<sup>2</sup>  
Sekundärt material: 79 % bomull, 18 % polyester, 3 % elasthan - 265 g/m<sup>2</sup>  
Förstärkning: 100 % polyamid - 195 g/m<sup>2</sup>

YKK



- YKK®-dragkedja
- AMANN-trådar
- Fyrvägsstretch
- Lättviktsmaterial
- Bred bälteskanal bak för extra stabilitet och styrka
- Grenkil för rörelsefrihet
- Dubbelbottnade hängfickor och nylonband för hållbarhet
- Lärfficka med tryckknapp
- Tumstocksicka
- Gummerade metallknappar
- Förböjda knän för optimal rörlighet
- Knäskyddsfickor tillgängliga från utsidan
- Knäskyddens position kan justeras 5 cm för optimal rörlighet
- Förstärkt material vid knä och benavslut
- Möjlighet att öka benlängden med 5 cm
- Ögla för id-kort
- Reflexdetaljer





## 77407 OXFORD 4X WORK PANT



999 990 989 599

### COLORS

599 NAVY/EBONY, 989 EBONY/BLACK, 990 BLACK, 999 BLACK/EBONY

### SIZES

C44-C68, D88-D124, C146-C156 / 990 Black: C70, C72, C74

### FABRIC

Huvudmaterial: 94 % polyamid, 6 % elasthan - 260 g/m<sup>2</sup>  
Sekundärt material: 79 % bomull, 18 % polyester, 3 % elasthan - 265 g/m<sup>2</sup>  
Förstärkning: 100 % polyamid - 195 g/m<sup>2</sup>

YKK



- YKK®-dragkedja
- AMANN-trådar
- Fyrvägsstretch
- Lättviktsmaterial
- Bred bälteskanal bak för extra stabilitet och styrka
- Grenkil för rörelsefrihet
- Lårficka med tryckknapp
- Tumstocksicka
- Gummerade metallknappar
- Förböjda knän för optimal rörlighet
- Knäskyddsfickor tillgängliga från utsidan
- Knäskyddens position kan justeras 5 cm för optimal rörlighet
- Förstärkt material vid knä och benavslut
- Möjlighet att öka benlängden med 5 cm
- Ögla för id-kort
- Reflexdetaljer



## 77408 OXFORD 4X CARGO PANT



999 990 989 599 474

### COLORS

474 SPRUCE/DARKEST SPRUCE, 599 NAVY/EBONY, 989 EBONY/BLACK, 990 BLACK, 999 BLACK/EBONY

### SIZES

C44-C68, D88-D124, C146-C156 / 990 Black: C70, C72, C74

### FABRIC

Huvudmaterial: 94 % polyamid, 6 % elasthan - 260 g/m<sup>2</sup>  
Sekundärt material: 79 % bomull, 18 % polyester, 3 % elasthan - 265 g/m<sup>2</sup>  
Förstärkning: 100 % polyamid - 195 g/m<sup>2</sup>

YKK



- YKK®-dragkedja
- AMANN-trådar
- Fyrvägsstretch
- Lättviktsmaterial
- Bred bälteskanal bak för extra stabilitet och styrka
- Grenkil för rörelsefrihet
- Lårfickor med tryckknappar
- Gummerade metallknappar
- Möjlighet att öka benlängden med 5 cm
- Förstärkt material i nederkant
- Ögla för id-kort
- Reflexdetaljer



## 77508 OXFORD 4X CARGO SHORTS



990 989 599 474

### COLORS

474 SPRUCE/DARKESTSPRUCE, 599 NAVY/EBONY, 989 EBONY/BLACK, 990 BLACK

### SIZES

C44-C68

### FABRIC

Huvudmaterial: 94 % polyamid, 6 % elasthan 260 g/m<sup>2</sup>  
Sekundärt material: 79 % bomull, 18 % polyester, 3 % elastolefin 265 g/m<sup>2</sup>

YKK



- YKK®-dragkedja
- AMANN-trådar
- Fyrvägsstretch
- Lättviktsmaterial
- Bred bälteskanal bak för extra stabilitet och styrka
- Grenkil för rörelsefrihet
- Lårfickor med tryckknappar
- Gummerade metallknappar
- Ögla för id-kort
- Reflexdetaljer



## 77461 OXFORD CONSTRUCTION PANT



990

### COLORS

990 BLACK

### SIZES

C44-C68, D88-D124 / 990 Black: C70, C72, C74

### FABRIC

Huvudmaterial: 79 % bomull, 18 % polyester, 3 % elastan - 265 g/m<sup>2</sup>

Sekundärt material: 65 % polyester, 35 % bomull - 310 g/m<sup>2</sup>

Förstärkning: 100 % polyamid - 195 g/m<sup>2</sup>

YKK



- YKK®-dragkedja
- AMANN-trådar
- Tvåvägsstretch
- Lättviktsmaterial
- Bred bälteskanal bak för extra stabilitet och styrka
- Grenkil för rörelsefrihet
- Dubbelbottnade hängfickor och nylonband för hållbarhet
- Lårficka med tryckknapp
- Tumstocksicka
- Gummerade metallknappar
- Förböjda knän för optimal rörlighet
- Knäskyddsfickor tillgängliga från insidan
- Knäskyddens position kan justeras 5 cm för optimal rörlighet
- Förstärkt material vid knä och benavslut
- Möjlighet att öka benlängden med 5 cm
- Ögla för id-kort
- Broderad ton-i-ton HHWW logo



## 77462 OXFORD WORK PANT



990

### COLORS

990 BLACK

### SIZES

C44-C68, D88-D124 / 990 Black: C70, C72, C74

### FABRIC

Huvudmaterial: 79 % bomull, 18 % polyester, 3 % elastan - 265 g/m<sup>2</sup>

Sekundärt material: 65 % polyester, 35 % bomull - 310 g/m<sup>2</sup>

Förstärkning: 100 % polyamid - 195 g/m<sup>2</sup>

YKK



- YKK®-dragkedja
- AMANN-trådar
- Tvåvägsstretch
- Bred bälteskanal bak för extra stabilitet och styrka
- Grenkil för rörelsefrihet
- Lårficka med tryckknapp
- Tumstocksicka
- Gummerade metallknappar
- Förböjda knän för optimal rörlighet
- Knäskyddsfickor tillgängliga från insidan
- Knäskyddens position kan justeras 5 cm för optimal rörlighet
- Förstärkt material vid knä och benavslut
- Möjlighet att öka benlängden med 5 cm
- Ögla för id-kort
- Broderad ton-i-ton HHWW logo



## 77460 OXFORD PANT



990

### COLORS

990 BLACK

### SIZES

C44-C68, D88-D124 / 990 Black: C70, C72, C74

### FABRIC

Huvudmaterial: 79 % bomull, 18 % polyester, 3 % elastan - 265 g/m<sup>2</sup>

Sekundärt material: 65 % polyester, 35 % bomull - 310 g/m<sup>2</sup>

Förstärkning: 100 % polyamid - 195 g/m<sup>2</sup>

YKK



- YKK®-dragkedja
- AMANN-trådar
- Tvåvägsstretch
- Bred bälteskanal bak för extra stabilitet och styrka
- Grenkil för rörelsefrihet
- Lårficka med tryckknapp
- Gummerade metallknappar
- Möjlighet att öka benlängden med 5 cm
- Förstärkt material i nederkant
- Ögla för id-kort
- Broderad ton-i-ton HHWW logo





990

**COLORS**

990 BLACK

**SIZES**

C44-C68, D88-D124 / 990 Black: C70, C72, C74

**FABRIC**Huvudmaterial: 79 % bomull, 18 % polyester, 3 % elastan - 265 g/m<sup>2</sup>Sekundärt material: 65 % polyester, 35 % bomull - 310 g/m<sup>2</sup>Tredje material: 93 % polyamid, 7 % elastan - 310 g/m<sup>2</sup>.Förstärkning: 100 % polyamid - 195 g/m<sup>2</sup>.

YKK



- YKK@-dragkedja
- AMANN-trådar
- Tvåvägsstretch
- Softshell med fyrvägsstretch i sidopaneler
- Bröstficka med tryckknapp
- Handfickor
- Resår i midjan
- Elastiska hängslen
- Bred bälteskanal bak för extra stabilitet och styrka
- Grenkil för rörelsefrihet
- Lårfficka med tryckknapp
- Tumstocksicka
- Gummerade metallknappar
- Förböjda knän för optimal rörlighet
- Knäskyddsfickor tillgängliga från insidan
- Knäskyddens position kan justeras 5 cm för optimal rörlighet
- Förstärkt material vid knä och benavslut
- Möjlighet att öka benlängden med 5 cm
- Ögla för id-kort
- Broderad ton-i-ton HHWW logo



## 77465 OXFORD PIRATE PANT



990

**COLORS**

990 BLACK

**SIZES**

C44-C68

**FABRIC**Material: 79 % bomull, 18 % polyester, 3 % elastan - 265 g/m<sup>2</sup>Sekundärt material: 65 % polyester, 35 % bomull - 310 g/m<sup>2</sup>Förstärkning: 100 % polyamid - 195 g/m<sup>2</sup>

YKK



- Tvåvägsstretch
- Dubbelbottnade hängfickor med verktygshankar i Nylon för hållbarhet
- Bred bälteskanal bak för extra stabilitet och styrka
- Grenkil för rörelsefrihet
- Gummerade metallknappar
- Lårfficka med tryckknapp
- Ögla för id-kort
- Tumstocksicka
- Knäförstärkning
- Förböjda knän för optimal rörlighet
- Knäskyddsfickor tillgängliga från insidan
- Justerbar dragsko på nederkant
- Ton-i-ton loggor



## 77464 OXFORD SHORTS



990

**COLORS**

990 BLACK

**SIZES**

C44-C68 / 990 Black: C70, C72, C74

**FABRIC**Huvudmaterial: 79 % bomull, 18 % polyester, 3 % elastan - 265 g/m<sup>2</sup>Sekundärt material: 65 % polyester, 35 % bomull - 310 g/m<sup>2</sup>

- Tvåvägsstretch
- Lättviktsmaterial
- Bred bälteskanal bak för extra stabilitet och styrka
- Grenkil för rörelsefrihet
- Lårfficka med tryckknapp
- Gummerade metallknappar
- Ögla för id-kort
- Broderad ton-i-ton HHWW logo



## OXFORD WINTER JACKET



990 595 590 474

### COLORS

474 SPRUCE/DARKEST SPRUCE, 590 NAVY, 595 NAVY/STONE BLUE, 990 BLACK, 997 BLACK/DARK GREY

### SIZES

XS-4XL

### FABRIC

Huvudmaterial: 100 % polyester - 255 g/m<sup>2</sup>  
 Sekundärt huvudmaterial: 65 % polyester, 35 % bomull - 310 g/m<sup>2</sup>  
 Isolering: 100 % återvunnen polyester - 100 g/m<sup>2</sup> i bål och 80 g/m<sup>2</sup> i ärmar

HELLY TECH®  
PERFORMANCE



YKK®



- EN 342:2017: Icler 0.316 m2k/W (B), 2, WP; i kombination med 71437
- HELLY TECH® PERFORMANCE
- AMANN-trådar
- PrimaLoft® BLACK Eco
- YKK®-dragkedja fram med hakskydd



## 71290 OXFORD SHELL JACKET



990 590 558 476

### COLORS

476 SPRUCE, 558 STONE BLUE, 590 NAVY, 990 BLACK

### SIZES

XS-4XL

### FABRIC

Huvudmaterial: 100 % polyester - 255 g/m<sup>2</sup>

### Waterproof/Breathability:

10.000/10.000

YKK®



HELLY TECH®  
PERFORMANCE

- EN 343:2019: 3, 4, X
- YKK®-dragkedja
- AMANN-trådar
- Heltejpå konstruktion
- Inga axelsömmar
- Justerbar huva med dragsko och tryckknapp
- Avtagbar huva
- Borstad polyester på insida
- YKK®-dragkedja fram med hakskydd
- Bröstficka på insida med YKK®-dragkedja
- Handfickor med YKK®-dragkedjor
- Justerbara ärmslut
- Förböjda ärmar för optimal rörlighet
- Justerbar fäll med elastisk dragsko inuti handfickan
- Förlängt ryggslut för ökad komfort
- Dragkedja som utsmyckning
- Reflexdetaljer
- bluesign®-produkt



## 71191 OXFORD SHELL CARGO BIB



990

### COLORS

990 BLACK

### SIZES

XS-4XL

### FABRIC

Huvudmaterial: 100 % polyester - 255 g/m<sup>2</sup> - Förstärkning:  
 100 % polyamid - 210 g/m<sup>2</sup> - Foder: 100 % polyester

### Waterproof/Breathability:

10.000/10.000

HELLY TECH®  
PERFORMANCE



YKK®



- EN 343:2019: 3, 4, X
- HELLY TECH® PERFORMANCE
- AMANN-trådar
- Cordura®-förstärkningsmaterial
- YKK®-dragkedja
- Bälteskanat
- Brösthickor
- Resår i midjan
- Hängögla på insidan
- Heltejpå konstruktion
- Elastiska hängsten
- Lårfläck med tryckknapp
- Lårfläck med tryckknapp och flera fack
- Öppning för tumstock
- Cordura®-förstärkning på knän
- Knåhöj dragkedja vid benslut med vindstål och tryckknapp
- Justerbart benavslut med tryckknappar
- Ögla för id-kort
- Reflexdetaljer
- Lösningfärgat foder



## 71190 OXFORD SHELL CARGO PANT



990

### COLORS

990 BLACK

### SIZES

XS-4XL

### FABRIC

Huvudmaterial: 100 % polyester - 255 g/m<sup>2</sup> - Förstärkning: 100 % polyamid - 210 g/m<sup>2</sup>-Foder: 100 % polyester

### Waterproof/Breathability:

10.000/10.000

### Suspender Compatible

HELLY TECH®

YKK®



- EN 343:2019: 3, 4, X
- HELLY TECH® PERFORMANCE
- AMANN-trådar
- YKK®-dragkedja
- Cordura®-förstärkningsmaterial
- YKK®-dragkedja
- Hängöglor på insidan
- Heltepad konstruktion
- Justerbar nederkant
- Bred bälteskanal bak för extra stabilitet och styrka
- Lårficka med tryckknapp
- Lårficka med tryckknapp och flera fack
- Öppning för tumstock
- Gummerade metallknappar
- Knähög dragkedja vid benslut med vindslå och tryckknapp
- Cordura®-förstärkning på knän
- Reflexdetaljer
- Ögla för id-kort
- Lösningfärgar foder



## 74291 OXFORD WINTER SOFTSHELL JACKET



999 990 595 590 474

### COLORS

474 SPRUCE/DARKEST SPRUCE, 590 NAVY, 595 NAVY/STONE BLUE, 990 BLACK, 999 BLACK/EBONY

### SIZES

XS-4XL

### FABRIC

Huvudmaterial: 94 % polyester, 6 % elasthan - 457 g/m<sup>2</sup> - Sekundärt material: 100 % polyester - 558 g/m<sup>2</sup>

### Water Repellent/Breathability:

8.000/5.000

YKK®



- EN 14058:2017: 2, 3, X, X
- YKK®-dragkedja
- AMANN-trådar
- Fiberpalsfoder
- Inga axelsömmar
- Justerbar huva med dragsko och tryckknapp
- Avtagbar huva
- YKK®-dragkedja framtill
- Handfickor med YKK®-dragkedjor
- Förböjda ärmar för optimal rörlighet
- Ribbstickad i ärmslut och nederkant
- Reflexdetaljer



## 74290 OXFORD HOODED SOFTSHELL JACKET



999 990 595 590 474

### COLORS

474 SPRUCE/DARKEST SPRUCE, 590 NAVY, 595 NAVY/STONE BLUE, 990 BLACK, 999 BLACK/EBONY

### SIZES

XS-4XL

### FABRIC

Huvudmaterial: 100 % polyamid - 385 g/m<sup>2</sup> - Sekundärt huvudmaterial: 100 % polyester - 325 g/m<sup>2</sup>

### Water Repellent/Breathability:

5.000/5.000

YKK®



- YKK®-dragkedja
- AMANN-trådar
- Inga axelsömmar
- Justerbar huva med dragsko och tryckknapp
- Avtagbar huva
- Borstad polyester på insida krage
- YKK®-dragkedja fram med haksydd
- Handfickor med YKK®-dragkedjor
- Justerbara ärmslut
- Förböjda ärmar för optimal rörlighet
- Justerbar fäll med elastisk dragsko inuti handfickan
- Förlängt ryggslut för ökad komfort
- Reflexdetaljer



## 72026 OXFORD FLEECE JACKET



990 970 590

### COLORS

590 NAVY, 970 DARKGREY, 990 BLACK

### SIZES

XS-4XL

### FABRIC

Huvudmaterial: 100 % återvunnen polyester - 251 g/m<sup>2</sup>



- Polartec®
- YKK®-dragkedja
- AMANN-trådar
- Flatlocksömmar för extra komfort
- YKK®-dragkedja fram med hakskydd
- Bröstficka med YKK®-dragkedja
- Handfickor med borstat foder
- Handfickor med YKK®-dragkedjor
- Återvunnet innehåll



## 72097 OXFORD LIGHT FLEECE JACKET



990 970 590

### COLORS

590 NAVY, 970 DARKGREY, 990 BLACK

### SIZES

XS-4XL

### FABRIC

Huvudmaterial: 100 % återvunnen polyester - 159 g/m<sup>2</sup>



- Polartec®
- YKK®-dragkedja
- AMANN-trådar
- Flatlocksömmar för extra komfort
- YKK®-dragkedja fram med hakskydd
- Handfickor med borstat foder
- Handfickor med YKK®-dragkedjor
- bluesign®-produkt
- Återvunnet innehåll



## 72452 OXFORD LIGHT FLEECE PANT



990

### COLORS

990 BLACK

### SIZES

XS-4XL

### FABRIC

Huvudmaterial: 100 % återvunnen polyester - 159 g/m<sup>2</sup>



- Polartec®
- Grenkil för rörelsefrihet
- Flatlocksömmar för extra komfort
- Resår i midjan
- Återvunnet innehåll





# MANCHESTER

## 71342 MANCHESTER 2.0 WINTER JACKET



590 990

### COLORS

990 BLACK, 590 NAVY

### SIZES

XS-5XL

### FABRIC

Huvudmaterial: 100 % polyester - 141g/m<sup>2</sup> - Foder: 100 % polyester - Isolering: 100 % polyester - 100 g/m<sup>2</sup> i bål, 80 g/m<sup>2</sup> i ärmar och huva

### Waterproof/Breathability:

5.000/5.000



- EN 343:2019: 3, 1, X
- EN 342:2017: I<sub>cl</sub> 0.317 m<sup>2</sup>K/W (B), 3, WP; i kombination med 71463
- HELLY TECH® PROTECTION
- YKK®-dragkedja
- AMANN-trådar
- Inga axelsömmar
- Justerbar huva med elastisk dragsko
- Avtagbar huva
- Borstad fleece på insida kragen
- YKK®-dragkedja fram med hakskydd
- Brösthicka med YKK®-dragkedja
- Handfickor med YKK®-dragkedjor
- Förböjda ärmar för optimal rörlighet
- Justerbara ärmslut
- Justerbar fäll med elastisk dragsko inuti handfickan
- Förlängt ryggslut för ökad komfort
- Dragkedja som utsmyckning
- Reflexdetaljer
- bluesign®-produkt



## 71463 MANCHESTER 2.0 WINTER PANT



990

### COLORS

990 BLACK

### SIZES

XS-5XL

### FABRIC

Huvudmaterial: 100 % polyester - 141g/m<sup>2</sup> - Foder: 100 % polyester - Isolering: 100 % polyester - 60 g/m<sup>2</sup>

### Waterproof/Breathability:

5.000/5.000



- EN 343:2019: 3, 1, X
- EN 342:2017: I<sub>cl</sub> 0.317 m<sup>2</sup>K/W (B), 3, WP; i kombination med 71342
- HELLY TECH® PROTECTION
- AMANN-trådar
- YKK®-dragkedja
- Framgylf med knappstängning
- Justerbart benavslut med knapp
- Resår i midjan
- Hållor på insidan möjliggör för fäste av hängslen
- Knähög dragkedja vid benslut med vindslå och tryckknapp
- Reflexdetaljer
- bluesign®-produkt



## 71261 MANCHESTER 2.0 SHELL JACKET

bluesign  
product



590

558

476

222

### COLORS

222 ALERT RED, 476 SPRUCE, 558 STONE BLUE, 590 NAVY, 910 GREY FOG, 990 BLACK

### SIZES

XS-5XL

### FABRIC

Huvudmaterial: 100 % polyester - 152 g/m<sup>2</sup>

### Waterproof/Breathability:

5.000/5.000

Zip-in Compatible: 72095, 72096, 74086

HELLY TECH®  
PROTECTION

YKK®



- EN 343:2019: 3, 4, X
- HELLY TECH® PROTECTION
- YKK®-dragkedja
- AMANN-trådar
- Inga axelsömmar
- Justerbar huva med elastisk dragsko
- Avtagbar huva
- Borstad fleece på insida kragen
- YKK®-dragkedja fram med hakskydd
- Bröstficka med YKK®-dragkedja
- Handfickor med YKK®-dragkedjor
- Förböjda ärmar för optimal rörlighet
- Elastiska ärmslut
- Justerbar fäll med elastisk dragsko inuti handfickan
- Förlängt ryggslut för ökad komfort
- Dragkedja som utsmyckning
- Reflexdetaljer
- bluesign®-produkt



## 71461 MANCHESTER 2.0 SHELL PANT

bluesign  
product



990

### COLORS

990 BLACK

### SIZES

XS-5XL

### FABRIC

Huvudmaterial: 100 % polyester - 152 g/m<sup>2</sup>

### Waterproof/Breathability:

5.000/5.000

HELLY TECH®  
PROTECTION

- EN 343:2019: 3, 4, X
- HELLY TECH® PROTECTION
- Justerbar midja
- Resår i midjan
- Kompatibel med hängslan
- Elastisk nederkant
- Reflexdetaljer
- bluesign®-produkt



## 74085 MANCHESTER 2.0 ZIP IN SOFTSHELL JACKET

bluesign  
product



990

950

919

590

229

### COLORS

229 ALERT RED/EBONY, 590 NAVY, 919 GREY FOG/EBONY, 950 EBONY, 990 BLACK

### SIZES

XS-5XL

### FABRIC

Huvudmaterial: 94 % polyester, 6 % elasthan - 290 g/m<sup>2</sup>

### Water Repellent/Breathability:

5.000/5.000

YKK®



- YKK®-dragkedja
- AMANN-trådar
- Inga axelsömmar
- Borstad fleece på insida kragen
- YKK®-dragkedja framtill
- Handfickor med borstad foder
- Handfickor med YKK®-dragkedjor
- Justerbara ärmslut
- Förböjda ärmar för optimal rörlighet
- Justerbar fäll med elastisk dragsko inuti handfickan
- Förlängt ryggslut för ökad komfort
- bluesign®-produkt





## 74086 MANCHESTER 2.0 ZIP IN SOFTSHELL VEST

bluesign  
powered



990 950 910 590 220

### COLORS

220 ALERT RED, 590 NAVY, 910 GREY FOG, 950 EBONY, 990 BLACK

### SIZES

XS-5XL

### FABRIC

Huvudmaterial: 94 % polyester, 6 % elastan - 290 g/m<sup>2</sup>

### Water Repellent/Breathability:

5.000/5.000

Zip-in Compatible: 71261, 71185

YKK®



- YKK®-dragkedja
- AMANN-trådar
- Softshell-material med membran och DWR
- Inga axelsömmar
- Borstad fleece på insida kragen
- YKK®-dragkedja fram
- Handfickor med borstat foder
- Handfickor med YKK®-dragkedjor
- Innerfickor
- Justerbar fäll med elastisk dragsko inuti handfickan
- Förlängt ryggslut för ökad komfort
- bluesign®-produkt



## 72096 MANCHESTER 2.0 ZIP IN FLEECE JACKET



990 590

### COLORS

590 NAVY, 990 BLACK

### SIZES

XS-5XL

### FABRIC

Huvudmaterial: 100 % återvunnen polyester - 320 g/m<sup>2</sup>

Zip-in Compatible: 71261, 71185

YKK®



- EN 14058:2017: 1, X, X, X
- EN 14058:2017: 1, 3, X, X; i kombination med 71261
- YKK®-dragkedja
- AMANN-trådar
- Borstad fleece på insida kragen
- YKK®-dragkedja fram med hakskydd
- Handfickor med YKK®-dragkedjor
- Förlängt ryggslut för ökad komfort
- Återvunnet innehåll



## 72095 MANCHESTER 2.0 ZIP IN FLEECE VEST



990 590

### COLORS

590 NAVY, 990 BLACK

### SIZES

XS-5XL

### FABRIC

Huvudmaterial: 100 % återvunnen polyester - 320 g/m<sup>2</sup>

Zip-in Compatible: 71261, 71185

YKK®



- EN 14058:2017: 1, X, X, X
- EN 14058:2017: 1, 3, X, X; i kombination med 71261
- YKK®-dragkedja
- AMANN-trådar
- Borstad fleece på insida kragen
- YKK®-dragkedja fram med hakskydd
- Handfickor med YKK®-dragkedjor
- Förlängt ryggslut för ökad komfort
- Återvunnet innehåll



## 77521 MANCHESTER CONSTRUCTION PANT



990 919 590 229

### COLORS

229 ALERT RED/EBONY, 590 NAVY, 919 GREY FOG/EBONY, 990 BLACK

### SIZES

C44-C68, D88-D124, C146-C156 / 990 Black: C70, C72, C74

### FABRIC

Huvudmaterial: 68 % bomull, 32 % polyester - 235 g/m<sup>2</sup>

- YKK®-dragkedja
- AMANN-trådar
- Mekanisk tvåvägsstretch
- Grenkil för rörelsefrihet
- Dubbelbottnade hängfickor för hållbarhet
- Lårficka med tryckknapp
- Tumstocksicka
- Gummerade metallknappar
- Förböjda knän för optimal rörlighet
- Knäskydds-fickor tillgängliga från insidan
- Knäskyddens position kan justeras 5 cm för optimal rörlighet
- Möjlighet att öka benlängden med 5 cm
- Ögla för id-kort
- Reflexdetaljer



## 77523 MANCHESTER WORK PANT



990 919 590 229

### COLORS

229 ALERT RED/EBONY, 590 NAVY, 919 GREY FOG/EBONY, 990 BLACK

### SIZES

C44-C68, D88-D124, C146-C156

### FABRIC

Huvudmaterial: 68 % bomull, 32 % polyester - 235 g/m<sup>2</sup>

- YKK®-dragkedja
- AMANN-trådar
- Mekanisk tvåvägsstretch
- Grenkil för rörelsefrihet
- Lårficka med tryckknapp
- Tumstocksicka
- Gummerade metallknappar
- Förböjda knän för optimal rörlighet
- Knäskydds-fickor tillgängliga från insidan
- Knäskyddens position kan justeras 5 cm för optimal rörlighet
- Möjlighet att öka benlängden med 5 cm
- Ögla för id-kort
- Reflexdetaljer



## 77525 MANCHESTER PANT



990 919 590 229

### COLORS

229 ALERT RED/EBONY, 590 NAVY, 919 GREY FOG/EBONY, 990 BLACK

### SIZES

C44-C68, D88-D124, C146-C156 / 990 Black: C70, C72, C74

### FABRIC

Huvudmaterial: 68 % bomull, 32 % polyester - 235 g/m<sup>2</sup>

- YKK®-dragkedja
- AMANN-trådar
- Mekanisk tvåvägsstretch
- Grenkil för rörelsefrihet
- Lårficka med tryckknapp
- Öppning för tumstock
- Gummerade metallknappar
- Möjlighet att öka benlängden med 5 cm
- Ögla för id-kort
- Reflexdetaljer



## 77541 MANCHESTER CONSTRUCTION SHORTS



990 590

**COLORS**  
590 NAVY, 990 BLACK

**SIZES**  
C44-C68 / 990 Black: C70, C72, C74

**FABRIC**  
Huvudmaterial: 68 % bomull, 32 % polyester - 235 g/m<sup>2</sup>



- YKK®-dragkedja
- AMANN-trådar
- Mekanisk tvåvägsstretch
- Grenkil för rörelsefrihet
- Dubbelbottnade hängfickor för hållbarhet
- Lårficka med tryckknapp
- Tumstöcksficka
- Gummerade metallknappar
- Ögla för id-kort
- Reflexdetaljer



## 77543 MANCHESTER SHORTS



990 919 590 229

**COLORS**  
229 ALERT RED/EBONY, 590 NAVY, 919 GREY FOG/EBONY,  
990 BLACK

**SIZES**  
C44-C68 / 990 Black: C70, C72, C74

**FABRIC**  
Huvudmaterial: 68 % bomull, 32 % polyester - 235 g/m<sup>2</sup>



- YKK®-dragkedja
- AMANN-trådar
- Mekanisk tvåvägsstretch
- Grenkil för rörelsefrihet
- Lårficka med tryckknapp
- Gummerade metallknappar
- Ögla för id-kort
- Reflexdetaljer



## 70127 MANCHESTER RAIN JACKET



990

**COLORS**  
990 BLACK

**SIZES**  
XS-4XL

**FABRIC**  
Huvudmaterial: 100 % polyester - 108 g/m<sup>2</sup>  
Foder: 100 % polyester



- HELLY TECH® PROTECTION
- YKK®-dragkedja
- Heltejpå konstruktion
- Handfickor
- Möjlighet för ökad ryggventilering



## 70427 MANCHESTER RAIN PANT



990

### COLORS

990 BLACK

### SIZES

XS-4XL

### FABRIC

Huvudmaterial: 100 % polyester - 108 g/m<sup>2</sup>

Foder: 100 % polyester

HELLY TECH®

PROTECTION

- HELLY TECH® PROTECTION
- YKK®-dragkedja
- Resår i midjan
- Justerbart benavslut med knapp
- Heltejpå konstruktion



# W MANCHESTER

## 71343 W MANCHESTER 2.0 WINTER JACKET

bluesign®



590

990

### COLORS

990 BLACK, 590 NAVY

### SIZES

XS-3XL

### FABRIC

Huvudmaterial: 100 % polyester - 141g /m<sup>2</sup> -Foder: 100 % polyester - isolering: 100 % polyester - 100 g/m<sup>2</sup> i bål, 80 g/m<sup>2</sup> i ärmar och huva

### Waterproof/Breathability:

5.000/5.000

HELLY TECH®

PROTECTION

YKK®



- EN 343:2019: 3, 1, X
- EN 342:2017: L<sub>air</sub> 0.317 m2K/W (B), 3, WP; i kombination med 71464
- HELLY TECH® PROTECTION
- YKK®-dragkedja
- AMANN-trådar
- Inga axelsömmar
- Justerbar huva med elastisk dragsko
- Avtagbar huva
- Borstad fleece på insida kragen
- YKK®-dragkedja fram med hakskydd
- Bröstficka med YKK®-dragkedja
- Handfickor med YKK®-dragkedjor
- Förböjda ärmar för optimal rörlighet
- Justerbara ärmslut
- Justerbar fäll med elastisk dragsko inuti handfickan
- Förlängt ryggslut för ökad komfort
- Dragkedja som utsmyckning
- Reflexdetaljer
- bluesign®-produkt



## 71464 W MANCHESTER 2.0 WINTER PANT



990

**COLORS**  
990 BLACK

**SIZES**  
XS-3XL

**FABRIC**  
Huvudmaterial: 100 % polyester - 141g/m<sup>2</sup> - Foder: 100 % polyester - Isolering: 100 % polyester - 60 g/m<sup>2</sup>

**Waterproof/Breathability:**  
5.000/5.000



- EN 343:2019: 3, 1, X
- EN 342:2017: I<sub>cler</sub> 0.317 m<sup>2</sup>/K/W [B], 3, WP; i kombination med 71343
- HELLY TECH® PROTECTION
- AMANN-trådar
- YKK®-dragkedja
- Justerbart benavslut med knapp
- Justerbar midja med dragsko
- Resår i midjan
- Hållor på insidan möjliggör för fäste av hängsten
- Knähög dragkedja vid benslut med vindslå och tryckknapp
- Reflexdetaljer
- bluesign®-produkt



## 71462 W MANCHESTER 2.0 SHELL PANT



990

**COLORS**  
990 BLACK

**SIZES**  
XS-3XL

**FABRIC**  
Huvudmaterial: 100 % polyester - 152 g/m<sup>2</sup>

**Waterproof/Breathability:**  
5.000/5.000



- EN 343:2019: 3, 4, X
- HELLY TECH® PROTECTION
- Justerbar midja
- Resår i midjan
- Kompatibel med hängsten
- Elastisk nederkant
- Reflexdetaljer
- bluesign®-produkt



## 71262 W MANCHESTER 2.0 SHELL JACKET



558

476

222



990

910

590

**COLORS**  
222 ALERT RED, 476 SPRUCE, 558 STONE BLUE, 590 NAVY, 910 GREY FOG, 990 BLACK

**SIZES**  
XS-3XL

**FABRIC**  
Huvudmaterial: 100 % polyester - 152 g/m<sup>2</sup>

**Waterproof/Breathability:**  
5.000/5.000

**Zip-in Compatible:** 72093, 72094, 74242



- EN 343:2019: 3, 4, X
- HELLY TECH® PROTECTION
- YKK®-dragkedja
- AMANN-trådar
- Inga axelsömmar
- Justerbar huva med elastisk dragsko
- Avtagbar huva
- Borstad fleece på insida kragen
- YKK®-dragkedja fram med haksydd
- Bröstficka med YKK®-dragkedja
- Handfickor med YKK®-dragkedjor
- Förböjda ärmar för optimal rörlighet
- Elastiska ärmslut
- Justerbar fäll med elastisk dragsko inuti handfickan
- Förlängt rygglut för ökad komfort
- Dragkedja som utsmyckning
- Reflexdetaljer
- bluesign®-produkt



## 74241 W MANCHESTER 2.0 SOFTSHELL JACKET

bluesign  
PRODUCT



990 950 919 590 229

### COLORS

229 ALERT RED/EBONY, 590 NAVY, 919 GREY FOG/EBONY,  
950 EBONY, 990 BLACK

### SIZES

XS-3XL

### FABRIC

Huvudmaterial: 94 % polyester, 6 % elasthan - 290 g/m<sup>2</sup>

### Water Repellent/Breathability:

5.000/5.000

YKK

AMANN

- YKK®-dragkedja
- AMANN-trådar
- Inga axelsömmar
- Borstad fleece på insida kragen
- YKK®-dragkedja framtill
- Handfickor med borstat foder
- Handfickor med YKK®-dragkedjor
- Justerbara ärmslut
- Förböjda armar för optimal rörlighet
- Justerbar fäll med elastisk dragsko inuti handfickan
- Förlängt ryggslut för ökad komfort
- Reflexdetaljer
- bluesign®-produkt



## 74242 W MANCHESTER 2.0 SOFTSHELL VEST

bluesign  
PRODUCT



990 950 910 590 220

### COLORS

220 ALERT RED, 590 NAVY, 910 GREY FOG, 950 EBONY, 990  
BLACK

### SIZES

XS-3XL

### FABRIC

Huvudmaterial: 94 % polyester, 6 % elasthan - 290 g/m<sup>2</sup>

### Water Repellent/Breathability:

5.000/5.000

Zip-in Compatible: 71262

YKK

AMANN

- YKK®-dragkedja
- AMANN-trådar
- Softshell-material med membran och DWR
- Inga axelsömmar
- Borstad fleece på insida kragen
- YKK®-dragkedja fram
- Handfickor med borstat foder
- Handfickor med YKK®-dragkedjor
- Innerfickor
- Justerbar fäll med elastisk dragsko inuti handfickan
- Förlängt ryggslut för ökad komfort
- bluesign®-produkt



## 72094 W MANCHESTER 2.0 ZIP IN FLEECE JACKET



EN 14058



990 590

### COLORS

590 NAVY, 990 BLACK

### SIZES

XS-3XL

### FABRIC

Huvudmaterial: 100 % återvunnen polyester - 320 g/m<sup>2</sup>

Zip-in Compatible: 71262

YKK

AMANN

- EN 14058:2017: 1, X, X, X
- EN 14058:2017: 1, 3, X, X; i kombination med 71262
- YKK®-dragkedja
- AMANN-trådar
- Borstad fleece på insida kragen
- YKK®-dragkedja fram med hakskydd
- Handfickor med YKK®-dragkedjor
- Förlängt ryggslut för ökad komfort
- Återvunnet innehåll



## 72093 W MANCHESTER 2.0 ZIP IN FLEECE VEST



990 590

### COLORS

590 NAVY, 990 BLACK

### SIZES

XS-3XL

### FABRIC

Huvudmaterial: 100 % återvunnen polyester - 320 g/m<sup>2</sup>

Zip-in Compatible: 71262

YKK



- EN 14058:2017: 1, X, X, X
- EN 14058:2017: 1, 3, X, X; i kombination med 71262
- YKK@-dragkedja
- AMANN-trådar
- Borstad fleece på insida kragen
- YKK@-dragkedja fram med haksydd
- Handfickor med YKK@-dragkedjor
- Förlängt rygglut för ökad komfort
- Återvunnet innehåll



## 77527 W MANCHESTER CONSTRUCTION PANT



990 919 590 229

### COLORS

229 ALERT RED/EBONY, 590 NAVY, 919 GREY FOG/EBONY, 990 BLACK

### SIZES

C34-C50

### FABRIC

Huvudmaterial: 68 % bomull, 32 % polyester - 235 g/m<sup>2</sup>

YKK



- YKK@-dragkedja
- AMANN-trådar
- Mekanisk tvåvägsstretch
- Grenkil för rörelsefrihet
- Dubbelbottnade hängfickor
- Tumstocksicka
- Gummerade metallknappar
- Förböjda knän för optimal rörlighet
- Knäskyddsfickor tillgängliga från insidan
- Knäskyddens position kan justeras 5 cm för optimal rörlighet
- Möjlighet att öka benlängden med 5 cm
- Ögla för id-kort
- Reflexdetaljer



## 77529 W MANCHESTER WORK PANT



990 919 590 229

### COLORS

229 ALERT RED/EBONY, 590 NAVY, 919 GREY FOG/EBONY, 990 BLACK

### SIZES

C34-C50

### FABRIC

Huvudmaterial: 68 % bomull, 32 % polyester - 235 g/m<sup>2</sup>

YKK



- YKK@-dragkedja
- AMANN-trådar
- Mekanisk tvåvägsstretch
- Grenkil för rörelsefrihet
- Lårficka med tryckknapp
- Tumstocksicka
- Gummerade metallknappar
- Förböjda knän för optimal rörlighet
- Knäskyddsfickor tillgängliga från insidan
- Knäskyddens position kan justeras 5 cm för optimal rörlighet
- Möjlighet att öka benlängden med 5 cm
- Ögla för id-kort
- Reflexdetaljer



## 77531 W MANCHESTER PANT



990 919 590 229

### COLORS

229 ALERT RED/EBONY, 590 NAVY, 919 GREY FOG/EBONY,  
990 BLACK

### SIZES

C34-C50

### FABRIC

Huvudmaterial: 68 % bomull, 32 % polyester - 235 g/m<sup>2</sup>



- YKK®-dragkedja
- AMANN-trådar
- Mekanisk tvåvägsstretch
- Grenkil för rörelsefrihet
- Lårflicka med tryckknapp
- Gummerade metallknappar
- Möjlighet att öka benlängden med 5 cm
- Ögla för id-kort
- Reflexdetaljer



## 77535 W MANCHESTER SHORTS



990 919 590 229

### COLORS

229 ALERT RED/EBONY, 590 NAVY, 919 GREY FOG/EBONY,  
990 BLACK, 991 BLACK

### SIZES

C34-C50

### FABRIC

Huvudmaterial: 68 % bomull, 32 % polyester - 235 g/m<sup>2</sup>



- YKK®-dragkedja
- AMANN-trådar
- Mekanisk tvåvägsstretch
- Grenkil för rörelsefrihet
- Lårflicka med tryckknapp
- Öppning för tumstock
- Gummerade metallknappar
- Ögla för id-kort
- Reflexdetaljer







# LUNA

## 71453 W LUNA HH CONNECT™ WINTER PANT



990

### COLORS

990 BLACK

### SIZES

XS-3XL

### FABRIC

Huvudmaterial: 100 % polyester 215 g/m<sup>2</sup>  
Förstärkning: 100 % polyamid 210 g/m<sup>2</sup>  
Foder: 100 % polyester - isolering: 100 % polyester (återvunnen) 80 g/m<sup>2</sup>

### Waterproof/Breathability:

20.000/15.000



- EN 343:2019: 3, 1, X
- EN 342:2017: I 0.323 m<sup>2</sup>K/W (B), 3, WP; i kombination med 71304
- HELLY TECH® PROFESSIONAL
- Cordura®-förstärkningsmaterial
- AMANN-trådar
- YKK®-dragkedja
- PrimaLoft® BLACK Eco
- Kompatibel med HH Connect™
- Heltejpå konstruktion
- Handfickor med YKK®-dragkedjor
- Avtagbara, elastiska hängslen
- Bred bälteskanal bak för extra stabilitet och styrka
- Lår ficka med YKK®-dragkedja, tryckknapp och inbyggd mobilficka
- Öppning för tumstock
- Gummerade metallknappar
- Förböjda knän för optimal rörlighet
- Cordura®-förstärkning vid knä och benavslut
- Knähög dragkedja vid benavslut med vindslå och tryckknapp
- Knäskyddsfickor tillgängliga från insidan
- Knäskyddens position kan justeras 5 cm för optimal rörlighet
- Snöläs
- Möjlighet att öka benlängden med 5 cm
- Ugly för id-kort
- Reflexdetaljer
- bluesign®-produkt



## 77595 W LUNA BRZ HH CONNECT™ PANT



990

### COLORS

990 BLACK

### SIZES

C34-C50

### FABRIC

Huvudmaterial: 94 % polyamid, 6 % elastan - 244 g/m<sup>2</sup> -  
Sekundärt material: 68 % bomull, 32 % polyester - 235 g/m<sup>2</sup>  
- Förstärkning: 100 % polyamid - 210 g/m<sup>2</sup>

- YKK®-dragkedja
- Cordura®-förstärkningsmaterial
- AMANN-trådar
- Kompatibel med HH Connect™
- Cordura®-förstärkningsmaterial på knän
- Lättviktsmaterial
- Fyrvägsstretch
- Ytterficka på vänster sida med YKK®-dragkedja
- BRZ-Möjlighet för ökad ventilering på sidorna
- Formad linning för ökad komfort
- Bred bälteskanal bak för extra stabilitet och styrka
- Grenkil för rörelsefrihet
- Lårfickor med tryckknappar och flera fickor
- Tumstocksficka förstärkt med Cordura®
- Gummerade metallknappar
- Förböjda knän för optimal rörlighet
- Knäskyddsfickor tillgängliga från utsidan
- Knäskyddens position kan justeras 5 cm för optimal rörlighet
- Justerbart benavslut med tryckknapp
- Möjlighet att öka benlängden med 5 cm
- Ugly för id-kort
- Reflexdetaljer



## 77590 W LUNA BRZ CONSTRUCTION PANT



990

### COLORS

990 BLACK

### SIZES

C34-C50

### FABRIC

Material: 94 % polyamid, 6 % elastan – 244 g/m<sup>2</sup>  
Sekundärt Material: 68 % bomull, 32 % polyester – 235 g/m<sup>2</sup>  
Förstärkning: 100 % polyamid – 210 g/m<sup>2</sup>



YKK

- Fyrvägsstretch
- Lättviktsmaterial
- Cordura®-hängfickor med dubbelfodrad botten och nylonväv för hållbarhet
- Ytterficka på vänster sida med YKK®-dragkedja
- Format midjeband för ökad komfort
- Bred bälteskanal bak för extra stabilitet och styrka
- Grenkil för rörelsefrihet
- Gummerade metallknappar
- Lärfficka med tryckknapp och flera fack
- Ögla för id-kort
- Tumstocksicka med Cordura®-tyg//materialförstärkning
- Cordura®-materialförstärkning på knän
- Förböjda knän för optimal rörlighet
- Knäskyddsfickor tillgängliga från utsidan
- Knäskyddens position kan justeras 5 cm för optimal rörlighet
- BRZ-möjlighet för ökad ventilering på sidorna
- Justerbart benavslut med tryckknappar
- Möjlighet att öka benlängden med 5 cm
- Reflexlogo



## 77592 W LUNA BRZ WORK PANT



590 990

### COLORS

990 BLACK, 590 NAVY, 591 NAVY

### SIZES

C34-C50

### FABRIC

Huvudmaterial: 94 % polyamid, 6 % elastan – 244 g/m<sup>2</sup>  
Sekundärt huvudmaterial: 68 % bomull, 32 % polyester – 235 g/m<sup>2</sup>  
Förstärkning: 100 % polyamid – 210 g/m<sup>2</sup>

YKK



- YKK®-dragkedja
- AMANN-trådar
- Cordura®-förstärkningsmaterial
- Fyrvägsstretch
- Lättviktsmaterial
- BRZ-Möjlighet för ökad ventilering på sidorna
- Formad linning för ökad komfort
- Bred bälteskanal bak för extra stabilitet och styrka
- Grenkil för rörelsefrihet
- Lärfficka med tryckknapp och flera fack
- Tumstocksicka förstärkt med Cordura®
- Gummerade metallknappar
- Förböjda knän för optimal rörlighet
- Knäskyddsfickor tillgängliga från utsidan
- Knäskyddens position kan justeras 5 cm för optimal rörlighet
- Cordura®-förstärkning på knän
- Justerbart benavslut med tryckknappar
- Möjlighet att öka benlängden med 5 cm
- Ögla för id-kort
- Reflexdetaljer



## 77593 W LUNA BRZ CARGO PANT



991 990 591

### COLORS

591 NAVY, 990 BLACK, 991 BLACK

### SIZES

C34-C50

### FABRIC

Huvudmaterial: 94 % polyamid, 6 % elastan – 244 g/m<sup>2</sup>  
Sekundärt huvudmaterial: 68 % bomull, 32 % polyester – 235 g/m<sup>2</sup>

YKK



- YKK®-dragkedja
- AMANN-trådar
- Fyrvägsstretch
- Lättviktsmaterial
- BRZ-Möjlighet för ökad ventilering på sidorna
- Formad linning för ökad komfort
- Bred bälteskanal bak för extra stabilitet och styrka
- Grenkil för rörelsefrihet
- Lärffickor med tryckknappar och flera fack
- Öppning för tumstock
- Gummerade metallknappar
- Förböjda knän för optimal rörlighet
- Justerbart benavslut med tryckknappar
- Möjlighet att öka benlängden med 5 cm
- Ögla för id-kort
- Reflexdetaljer



## 77584 W LUNA 4X CONSTRUCTION PANT



990

### COLORS

990 BLACK

### SIZES

C34-C50 / 990 Black: C52, C54

### FABRIC

Huvudmaterial: 94 % polyamid, 6 % elasthan - 260 g/m<sup>2</sup>

Sekundärt material: 79 % bomull, 18 % polyester, 3 % elasthan - 265 g/m<sup>2</sup>

Förstärkning: 100 % polyamid - 195 g/m<sup>2</sup>

YKK



- YKK®-dragkedja
- AMANN-trådar
- Fyrvägsstretch
- Lättviktsmaterial
- Bred bälteskanal bak för extra stabilitet och styrka
- Grenkil för rörelsefrihet
- Dubbelbottnade hängfickor och nylonband för hållbarhet
- Lårficka med tryckknapp
- Tumstocksicka
- Gummerade metallknappar
- Förböjda knän för optimal rörlighet
- Knäskyddsfickor tillgängliga från utsidan
- Knäskyddens position kan justeras 5 cm för optimal rörlighet
- Förstärkt material vid knä och benavslut
- Möjlighet att öka benlängden med 5 cm
- Ögla för id-kort
- Broderad ton-i-ton HHWW logo



## 77586 W LUNA 4X WORK PANT



990

### COLORS

990 BLACK

### SIZES

C34-C50 / 990 Black: C52, C54

### FABRIC

Huvudmaterial: 94 % polyamid, 6 % elasthan - 260 g/m<sup>2</sup>

Sekundärt material: 79 % bomull, 18 % polyester, 3 % elasthan - 265 g/m<sup>2</sup>

Förstärkning: 100 % polyamid - 195 g/m<sup>2</sup>

YKK



- YKK®-dragkedja
- AMANN-trådar
- Fyrvägsstretch
- Lättviktsmaterial
- Bred bälteskanal bak för extra stabilitet och styrka
- Grenkil för rörelsefrihet
- Lårficka med tryckknapp
- Tumstocksicka
- Gummerade metallknappar
- Förböjda knän för optimal rörlighet
- Knäskyddsfickor tillgängliga från utsidan
- Knäskyddens position kan justeras 5 cm för optimal rörlighet
- Förstärkt material vid knä och benavslut
- Möjlighet att öka benlängden med 5 cm
- Ögla för id-kort
- Broderad ton-i-ton HHWW logo



## 77588 W LUNA 4X CARGO PANT



990

### COLORS

990 BLACK

### SIZES

C34-C50 / 990 Black: C52, C54

### FABRIC

Huvudmaterial: 94 % polyamid, 6 % elasthan - 260 g/m<sup>2</sup>

Sekundärt material: 79 % bomull, 18 % polyester, 3 % elasthan - 265 g/m<sup>2</sup>

Förstärkning: 100 % polyamid - 195 g/m<sup>2</sup>

YKK



- YKK®-dragkedja
- AMANN-trådar
- Fyrvägsstretch
- Lättviktsmaterial
- Bred bälteskanal bak för extra stabilitet och styrka
- Grenkil för rörelsefrihet
- Lårfickor med tryckknappar
- Gummerade metallknappar
- Möjlighet att öka benlängden med 5 cm
- Förstärkt material i nederkant
- Ögla för id-kort
- Reflexdetaljer



## 77481 W LUNA CONSTRUCTION PANT



990

### COLORS

990 BLACK

### SIZES

C34-C50

### FABRIC

Huvudmaterial: 79 % bomull, 18 % polyester, 3 % elasthan - 265 g/m<sup>2</sup>  
Sekundärt material: 65 % polyester, 35 % bomull - 310 g/m<sup>2</sup>  
Förstärkning: 100 % polyamid - 195 g/m<sup>2</sup>

YKK®



- YKK®-dragkedja
- AMANN-trådar
- Mekanisk tvåvägsstretch
- Lättviktsmaterial
- Bred bälteskanal bak för extra stabilitet och styrka
- Grenkil för rörelsefrihet
- Dubbelbottnade hängfickor och nylonband för hållbarhet
- Lårficka med tryckknapp
- Tumstocksicka
- Gummerade metallknappar
- Förböjda knän för optimal rörlighet
- Knäskyddsfickor tillgängliga från insidan
- Knäskyddens position kan justeras 5 cm för optimal rörlighet
- Förstärkt material vid knä och benavslut
- Möjlighet att öka benlängden med 5 cm
- Ögla för id-kort
- Broderad ton-i-ton HHWW logo



## 77484 W LUNA WORK PANT



990

### COLORS

990 BLACK

### SIZES

C34-C50

### FABRIC

Huvudmaterial: 79 % bomull, 18 % polyester, 3 % elasthan - 265 g/m<sup>2</sup>  
Sekundärt material: 65 % polyester, 35 % bomull - 310 g/m<sup>2</sup>  
Förstärkning: 100 % polyamid - 195 g/m<sup>2</sup>

YKK®



- YKK®-dragkedja
- AMANN-trådar
- Mekanisk tvåvägsstretch
- Bred bälteskanal bak för extra stabilitet och styrka
- Grenkil för rörelsefrihet
- Lårficka med tryckknapp
- Tumstocksicka
- Gummerade metallknappar
- Förböjda knän för optimal rörlighet
- Knäskyddsfickor tillgängliga från insidan
- Knäskyddens position kan justeras 5 cm för optimal rörlighet
- Förstärkt material vid knä och benavslut
- Möjlighet att öka benlängden med 5 cm
- Ögla för id-kort
- Broderad ton-i-ton HHWW logo



## 77480 W LUNA PANT



990

### COLORS

990 BLACK

### SIZES

C34-C50

### FABRIC

Material: 79 % bomull, 18 % polyester, 3 % elasthan - 265 g/m<sup>2</sup>  
Sekundärt material: 65 % polyester, 35 % bomull - 310 g/m<sup>2</sup>  
Förstärkning: 100 % polyamid - 195 g/m<sup>2</sup>

YKK®



- Mekanisk tvåvägsstretch
- Bred bälteskanal bak för extra stabilitet och styrka
- Grenkil för rörelsefrihet
- Gummerade metallknappar
- Lårficka med tryckknapp
- Ögla för id-kort
- Förstärkt material vid benavslut
- Möjlighet att öka benlängden med 5 cm
- Ton-i-ton loggor



## 71304 W LUNA WINTER JACKET



990 590

### COLORS

590 NAVY, 990 BLACK

### SIZES

XS-3XL

### FABRIC

Huvudmaterial: 100 % polyester - 215 g/m<sup>2</sup>

Foder: 100 % polyamid

Isolering: 100 % återvunnen polyester - 133 g/m<sup>2</sup> i bål, 80 g/m<sup>2</sup> i ärmar och huva

### Waterproof/Breathability:

20.000/15.000



- EN 343:2019: 3, 1, X
- EN 342:2017: I<sub>cler</sub> 0.323 m<sup>2</sup>K/W (B), 3, WP; i kombination med 71453
- HELLY TECH® PROFESSIONAL
- YKK®-dragkedja
- Heltepad konstruktion
- Inga axelsömmar
- Avtagbar huva
- Vertikal och horisontell huvjustering
- Borstad polyester på insida krage
- Kragjustering bak
- Fodrad krage för extra komfort
- YKK®-dragkedja fram med hakskydd
- Life Pocket™ för telefon, åtkomst från utsidan
- Handfickor med borstad foder
- Handfickor med YKK®-dragkedjor
- Innerfickor
- Justerbara ärmslut
- Förböjda ärmar för optimal rörlighet
- Tumgrepp
- YKK®-dragkedja för ventiler i armhåla
- Justerbar fäll med elastisk dragsko inuti handfickan
- Förlängt ryggslut för ökad komfort
- Dragkedja som utsmyckning
- Reflexdetaljer
- bluesign®-produkt



## 71240 W LUNA SHELL JACKET



990 590

### COLORS

590 NAVY, 990 BLACK

### SIZES

XS-3XL

### FABRIC

Huvudmaterial: 100 % polyester - 215 g/m<sup>2</sup>

Foder: 100 % polyester

### Waterproof/Breathability:

20.000/15.000



- EN 343:2019: 3, 4, X
- HELLY TECH® PROFESSIONAL
- YKK®-dragkedja
- Heltepad konstruktion
- Inga axelsömmar
- Avtagbar huva
- Vertikal och horisontell huvjustering
- Borstad polyester på insida krage
- Kragjustering bak
- YKK®-dragkedja fram med hakskydd
- Handfickor med YKK®-dragkedjor
- Justerbara ärmslut
- Förböjda ärmar för optimal rörlighet
- YKK®-dragkedja för ventiler i armhåla
- Justerbar fäll med elastisk dragsko inuti handfickan
- Förlängt ryggslut för ökad komfort
- Dragkedja som utsmyckning
- Reflexdetaljer



## 74240 W LUNA SOFTSHELL JACKET



990 590

### COLORS

590 NAVY, 990 BLACK

### SIZES

XS-3XL

### FABRIC

Huvudmaterial: Framsida: 92 % polyester, 8 % elasthan - 305 g/m<sup>2</sup>

### Water Repellent/Breathability:

5.000/5.000



- AMANN-trådar
- YKK®-dragkedja
- Softshell-material med membran och DWR
- Inga axelsömmar
- Borstad fleece på insida kragen
- Hög krage för komfort
- YKK®-dragkedja fram med hakskydd
- Handfickor med borstad foder
- Handfickor med YKK®-dragkedjor
- Innerfickor
- Justerbara ärmslut
- Förböjda ärmar för optimal rörlighet
- Justerbar fäll med elastisk dragsko inuti handfickan
- Förlängt ryggslut för ökad komfort



## 72400 W LUNA FLEECE JACKET



990 590

**COLORS**  
590 NAVY, 990 BLACK

**SIZES**  
XS-3XL

**FABRIC**  
Huvudmaterial: 100 % återvunnen polyester - 251 g/m<sup>2</sup>

YKK



- YKK®-dragkedja
- AMANN-trådar
- Polartec®-fleece
- Inga obekväma sidsömmar
- Flatlocksömmar för extra komfort
- Inga axelsömmar
- Dubbelt tyg i kragen
- YKK®-dragkedja fram med hakskydd
- Handfickor med borstat foder
- Handfickor med YKK®-dragkedjor
- Innerfickor
- Förböjda ärmar för optimal rörlighet
- Justerbar fäll med elastisk dragsko inuti handfickan
- Förlängt rygglut för ökad komfort
- Återvunnet innehåll



## 77498 W LUNA HI VIS CONSTRUCTION PANT CLASS 2



369

**COLORS**  
369 YELLOW/EBONY

**SIZES**  
C34-C50

**FABRIC**  
Huvudmaterial: 94 % polyester, 6 % elasthan - 325 g/m<sup>2</sup>  
Sekundärt material: 85 % polyester, 15 % bomull - 315 g/m<sup>2</sup>  
Förstärkning: 100 % polyamid - 220 g/m<sup>2</sup>



YKK



- EN ISO 20471:2013: 2
- YKK®-dragkedja
- Cordura®-förstärkningsmaterial
- AMANN-trådar
- Fyrvägsstretch
- Formad linning för ökad komfort
- Bred bälteskanal bak för extra stabilitet och styrka
- Grenkil för rörelsefrihet
- Avtagbara dubbelbottnade hängfickor i stretch Cordura® med verktygshankar i nylon för hållbarhet
- Lår fickor med tryckknappar och flera fack
- Tumstocksicka förstärkt med Cordura®
- Gummerade metallknappar
- Förböjda knän för optimal rörlighet
- Knäskydds fickor tillgängliga från insidan
- Knäskyddens position kan justeras 5 cm för optimal rörlighet
- Förstärkning i Stretch Cordura® på knän
- Möjlighet att öka benlängden med 5 cm
- Förstärkning i Stretch Cordura® vid benavslut
- Ögla för id-kort



## 71398 W LUNA HI VIS WINTER JACKET



369

### COLORS

369 YELLOW/EBONY

### SIZES

XS-3XL

### FABRIC

Huvudmaterial: 100 % polyester - 215 g/m<sup>2</sup>  
Sekundärt huvudmaterial: 100 % polyamid - 235 g/m<sup>2</sup>  
Foder: 100 % polyamid  
Isolering: 80 % återvunnen polyester, 20 % polyester - 133 g/m<sup>2</sup> i bål, 80 g/m<sup>2</sup> i ärmar och huva  
**Waterproof/Breathability:**  
20.000/15.000



- EN ISO 20471:2013: 2
- EN 343:2019: 3, 1, X
- EN 342:2017: I<sub>cl</sub> 0.324 m<sup>2</sup>/W (B), 3, WP; i kombination med 71498
- HELLY TECH® PROFESSIONAL
- LIFE POCKET™
- PrimaLoft® BLACK Eco
- YKK®-dragkedja
- AMANN-trådar
- Heltepad konstruktion
- Inga axelsömmar
- Avtagbar huva
- Vertikal och horisontell huvjustering
- Borstad polyester på insida krage
- Fodrad krage för extra komfort
- YKK®-dragkedja fram med hakskydd
- Life Pocket™ för telefon
- Life Pocket™ för surfplatta, åtkomst från utsidan
- Handfickor med borstat foder
- Handfickor med YKK®-dragkedjor
- Justerbara ärmslut
- Förböjda ärmar för optimal rörlighet
- Tumgrepp
- YKK®-dragkedja för ventiler i armhåla
- Justerbar fäll med elastisk dragsko inuti handfickan
- Förlängt ryggslut för ökad komfort
- Dragkedja som utsmyckning
- Ögla för id-kort



## 71294 W LUNA HI VIS SHELL JACKET



369

### COLORS

369 YELLOW/EBONY

### SIZES

XS-3XL

### FABRIC

Huvudmaterial: 100 % polyester - 215 g/m<sup>2</sup>  
Sekundärt huvudmaterial: 100 % polyamid - 235 g/m<sup>2</sup>  
Foder: 100 % polyamid

**Waterproof/Breathability:**  
20.000/15.000



- EN ISO 20471:2013: 2
- EN 343:2019: 3, 3, X
- HELLY TECH® PROFESSIONAL
- YKK®-dragkedja
- AMANN-trådar
- Handfickor med borstat foder
- Heltepad konstruktion
- Inga axelsömmar
- Avtagbar huva
- Vertikal och horisontell huvjustering
- Borstad polyester på insida krage
- YKK®-dragkedja fram med hakskydd
- Brösthicka med YKK®-dragkedja
- Handfickor med YKK®-dragkedjor
- Justerbara ärmslut
- Förböjda ärmar för optimal rörlighet
- Tumgrepp
- YKK®-dragkedja för ventiler i armhåla
- Justerbar fäll med elastisk dragsko inuti handfickan
- Förlängt ryggslut för ökad komfort
- Dragkedja som utsmyckning
- Ögla för id-kort
- Vadderad ficka för surfplatta



## 74098 W LUNA HI VIS SOFTSHELL JACKET



369

### COLORS

369 YELLOW/EBONY

### SIZES

XS-3XL

### FABRIC

Huvudmaterial: 100 % polyester - 325 g/m<sup>2</sup>

**Water Repellent/Breathability:**  
10.000/10.000



- EN ISO 20471:2013: 2
- YKK®-dragkedja
- AMANN-trådar
- Hög krage för komfort
- Inga axelsömmar
- Softshell-material med membran och DWR
- Borstad polyester på insida krage
- YKK®-dragkedja fram med hakskydd
- Brösthicka med YKK®-dragkedja
- Handfickor med borstat foder
- Handfickor med YKK®-dragkedjor
- Justerbara ärmslut
- Förböjda ärmar för optimal rörlighet
- Justerbar fäll med elastisk dragsko inuti handfickan
- Förlängt ryggslut för ökad komfort
- Ögla för id-kort



## 72174 W LUNA HI VIS FLEECE JACKET



360

**COLORS**  
360 YELLOW

**SIZES**  
XS-3XL

**FABRIC**  
Huvudmaterial: 100 % polyester - 280 g/m<sup>2</sup>

YKK



- EN ISO 20471:2013: 3: Storlekar L->
- EN ISO 20471:2013: 2: Storlekar XS-M
- EN 14058:2017: 1, X, X, X
- EN 14058:2017: 1, 3, X, X; i kombination med 71240
- EN 13758-2:2003+A1:2006
- YKK®-dragkedja
- AMANN-trådar
- Handfickor med borstat foder
- Borstad polyester på insida krage
- YKK®-dragkedja fram med hakskydd
- Handfickor med YKK®-dragkedjor
- Justerbar fäll med elastisk dragsko inuti handfickan
- Förtängt ryggslut för ökad komfort
- Ögla för id-kort



# W GALE

## 70286 W GALE RAIN JACKET



990 590

**COLORS**  
590 NAVY, 990 BLACK

**SIZES**  
XS-3XL

**FABRIC**  
Huvudmaterial: 100 % PU på 100 % polyester stickad - 240 g/m<sup>2</sup>

YKK



- EN 343:2019: 4, 1, X
- YKK®-dragkedja
- AMANN-trådar
- Packbar huva i kragen
- Justerbar huva med elastisk dragsko
- Frontslå med dubbelt material
- YKK®-dragkedja framtill
- Napoleonficka med YKK®-dragkedja
- Handfickor
- Neoprenmuddar
- Justerbar fäll med elastisk dragsko inuti handfickan
- Förtängt ryggslut för ökad komfort





## 70486 W GALE RAIN PANT



990 590

**COLORS**  
590 NAVY, 990 BLACK

**SIZES**  
XS-3XL

**FABRIC**  
Huvudmaterial: 100 % PU på 100 % polyester stickad -  
240 g/m<sup>2</sup>



- EN 343:2019: 4, 1, X
- AMANN-trådar
- Justerbar midja
- Justerbart benavslut med tryckknappar



## 75210 W HH LIFA MERINO HALF ZIP



990 959 930 595

**COLORS**  
595 NAVY/STONE BLUE, 930 GREY MELANGE, 959 EBONY/  
GREY MELANGE, 990 BLACK

**SIZES**  
XS-3XL

**FABRIC**  
Huvudmaterial: 57 % merinoull, 43 % polypropylen - 215 g/m<sup>2</sup>



- LIFA® MERINO
- Inga obehväma sidsömmar
- Inga axelsömmar
- Flätlocksömmar för extra komfort
- ZQ Ull



## 75209 W HH LIFA MERINO CREWNECK



990

930

595

### COLORS

595 NAVY/STONE BLUE, 930 GREY MELANGE, 990 BLACK

### SIZES

XS-3XL

### FABRIC

Huvudmaterial: 57 % merinoull, 43 % polypropylen - 215 g/m<sup>2</sup>



- LIFA® MERINO
- Inga obekväma sidsömmar
- Inga axelsömmar
- Flatlocksömmar för extra komfort
- ZQ Ull
- Solution dyed main fabric



## 75520 W HH LIFA MERINO PANT



990

930

595

### COLORS

595 NAVY/STONE BLUE, 930 GREY MELANGE, 990 BLACK

### SIZES

XS-3XL

### FABRIC

Huvudmaterial: 57 % merinoull, 43 % polypropylen - 215 g/m<sup>2</sup>



- LIFA® MERINO
- Lifa Stay Warm-teknik
- Grenkil för rörelsefrihet
- Flatlocksömmar för extra komfort
- Resår i midjan för perfekt passform och rörelsefrihet
- Konstruktion som förhindrar att det elastiska bandet vrider sig
- ZQ Ull



# FUNDAMENTALS

## 79248 TECH POLO

bluesign  
product



901 591 558 450



991 951 931

### COLORS

450 DARKEST SPRUCE, 558 STONE BLUE, 591 NAVY, 901 WHITE, 931 MID GREY, 951 EBONY, 991 BLACK

### SIZES

XS-4XL

### FABRIC

Huvudmaterial: 100 % polyamid - 190 g/m<sup>2</sup>

- EN 13758-1:2002+A1:2006
- Framslå med knappar
- Pikékrage
- Extra knapp inkluderad
- bluesign®-produkt



## 79249 TECH T-SHIRT

bluesign  
product



901 591 558 450



991 951 931

### COLORS

450 DARKEST SPRUCE, 558 STONE BLUE, 591 NAVY, 901 WHITE, 931 MID GREY, 951 EBONY, 991 BLACK

### SIZES

XS-4XL

### FABRIC

Huvudmaterial: 100 % polyamid - 190 g/m<sup>2</sup>

- EN 13758-1:2002+A1:2006
- bluesign®-produkt



## 79329 TECH LONGSLEEVE

bluesign  
powered

EN 13758-2



991 591

### COLORS

591 NAVY, 991 BLACK

### SIZES

XS-4XL

### FABRIC

100 % polyamid - 190 g/m<sup>2</sup>

- EN 13758-2:2003+A1:2006
- bluesign®-produkt



## 79169 CLASSIC LONGSLEEVE



900 590 558 220



990 970 930 910

### COLORS

220 ALERT RED, 558 STONE BLUE, 590 NAVY, 900 WHITE, 910 GREY FOG, 930 GREY MELANGE, 970 DARK GREY, 990 BLACK

### SIZES

XS-5XL

### FABRIC

Huvudmaterial: 100 % bomull, 150 g/m<sup>2</sup>

- Ribbstickad krage för ökad komfort
- Sidosömmar



## 79167 CLASSIC POLO



900 590 558 220



990 970 930 910

### COLORS

220 ALERT RED, 558 STONE BLUE, 590 NAVY, 900 WHITE, 910 GREY FOG, 930 GREY MELANGE, 970 DARK GREY, 990 BLACK

### SIZES

XS-5XL

### FABRIC

Huvudmaterial: 100 % bomull, 190 g/m<sup>2</sup>

- Framstå med knappar
- Sidosömmar
- Extra knapp inkluderad



## 79161 CLASSIC T-SHIRT



900 590 558 220



990 970 930 910

### COLORS

220 ALERT RED, 558 STONE BLUE, 590 NAVY, 900 WHITE, 910 GREY FOG, 930 GREY MELANGE, 970 DARK GREY, 990 BLACK

### SIZES

XS-5XL

### FABRIC

Huvudmaterial: 100 % bomull, 150 g/m<sup>2</sup>

- Ribbstickad krage för ökad komfort
- Sidosömmar



## 79324 CLASSIC SWEATSHIRT



900 590 558 220



990 970 930 910

### COLORS

220 ALERT RED, 558 STONE BLUE, 590 NAVY, 900 WHITE, 910 GREY FOG, 930 GREY MELANGE, 970 DARK GREY, 990 BLACK

### SIZES

XS-5XL

### FABRIC

Huvudmaterial: 54 % bomull, 46 % polyester - 280 g/m<sup>2</sup>

- Ribbstickning runt kragen för ökad komfort
- Ribbstickad i ärmslut och nederkant



## 79325 CLASSIC HALF ZIP SWEATSHIRT



900 590 558 220



990 970 930 910

### COLORS

220 ALERT RED, 558 STONE BLUE, 590 NAVY, 900 WHITE, 910 GREY FOG, 930 GREY MELANGE, 970 DARK GREY, 990 BLACK

### SIZES

XS-5XL

### FABRIC

Huvudmaterial: 54 % bomull, 46 % polyester - 280 g/m<sup>2</sup>

- YKK®-dragkedja
- Dubbelt tyg i kragen
- Halvlång YKK®-dragkedja med haksydd
- Ribbstickad i ärmslut och nederkant



## 79326 CLASSIC ZIP SWEATSHIRT



900 590 558 220



990 970 930 910

### COLORS

220 ALERT RED, 558 STONE BLUE, 590 NAVY, 900 WHITE, 910 GREY FOG, 930 GREY MELANGE, 970 DARK GREY, 990 BLACK

### SIZES

XS-5XL

### FABRIC

: 54 % bomull, 46 % polyester - 280 g/m<sup>2</sup>

YKK

- YKK®-dragkedja
- Dubbelt tyg i kragen
- YKK®-dragkedja fram med hakskydd
- Handfickor
- Ribbstickad i ärmslut och nederkant



## 79327 CLASSIC HOODIE



900 590 558 220



990 970 930 910

### COLORS

220 ALERT RED, 558 STONE BLUE, 590 NAVY, 900 WHITE, 910 GREY FOG, 930 GREY MELANGE, 970 DARK GREY, 990 BLACK

### SIZES

XS-5XL

### FABRIC

Huvudmaterial: 54 % bomull, 46 % polyester - 280 g/m<sup>2</sup>

- Justerbar huva med dragsko
- Handvärmarficka
- Ribbstickad i ärmslut och nederkant



## 79328 CLASSIC ZIP HOODIE



900 590 558 220



990 970 930 910

### COLORS

220 ALERT RED, 558 STONE BLUE, 590 NAVY, 900 WHITE, 910 GREY FOG, 930 GREY MELANGE, 970 DARK GREY, 990 BLACK

### SIZES

XS-5XL

### FABRIC

Huvudmaterial: 54 % bomull, 46 % polyester - 280 g/m<sup>2</sup>

YKK

- YKK®-dragkedja
- Justerbar huva med dragsko
- YKK®-dragkedja fram med hakskydd
- Handfickor
- Ribbstickad i ärmslut och nederkant



## 79330 ESSENTIAL 1/4 ZIP HOODIE



990 590

### COLORS

590 NAVY, 990 BLACK

### SIZES

XS-5XL

### FABRIC

Huvudmaterial: 100 % bomull - 300 g/m<sup>2</sup>

- Justerbar huva med dragsko
- Handfickor
- Ribbstickad i ärmslut och nederkant
- Halvlång YKK®-dragkedja framtill



## 79331 ESSENTIAL SWEATPANT



990 590

### COLORS

590 NAVY, 990 BLACK

### SIZES

XS-5XL

### FABRIC

Huvudmaterial: 100 % bomull - 300 g/m<sup>2</sup>

- Handfickor
- Ribbstickad nederkant
- Justerbar midja
- Resår i midjan



# W FUNDAMENTALS

## 79159 W CLASSIC LONGSLEEVE



900 590 558 220



990 970 930 910

### COLORS

220 ALERT RED, 558 STONE BLUE, 590 NAVY, 900 WHITE, 910 GREY FOG, 930 GREY MELANGE, 970 DARK GREY, 990 BLACK

- Ribbstickad krage för ökad komfort
- Sidosömmar

### SIZES

XS-3XL

### FABRIC

Huvudmaterial: 100 % bomull - 150 g/m<sup>2</sup>



## 79168 W CLASSIC POLO



900 590 558 220



990 970 930 910

### COLORS

220 ALERT RED, 558 STONE BLUE, 590 NAVY, 900 WHITE, 910 GREY FOG, 930 GREY MELANGE, 970 DARK GREY, 990 BLACK

- Framstå med knappar
- Sidosömmar
- Extra knapp inkluderad

### SIZES

XS-3XL

### FABRIC

Huvudmaterial: 100 % bomull - 190 g/m<sup>2</sup>





## 79163 W CLASSIC T-SHIRT



900 590 558 220



990 970 930 910

### COLORS

220 ALERT RED, 558 STONE BLUE, 590 NAVY, 900 WHITE, 910 GREY FOG, 930 GREY MELANGE, 970 DARK GREY, 990 BLACK

### SIZES

XS-3XL

### FABRIC

Huvudmaterial: 100 % bomull - 150 g/m<sup>2</sup>

- Ribbstickad krage för ökad komfort
- Sidosömmar



## 79320 W CLASSIC SWEATSHIRT



900 590 558 220



990 970 930 910

### COLORS

220 ALERT RED, 558 STONE BLUE, 590 NAVY, 900 WHITE, 910 GREY FOG, 930 GREY MELANGE, 970 DARK GREY, 990 BLACK

### SIZES

XS-3XL

### FABRIC

Huvudmaterial: 54 % bomull, 46 % polyester - 280 g/m<sup>2</sup>

- Ribbstickning runt kragen för ökad komfort
- Ribbstickad i ärmslut och nederkant



## 79321 W CLASSIC ZIP SWEATSHIRT



900 590 558 220



990 970 930 910

### COLORS

220 ALERT RED, 558 STONE BLUE, 590 NAVY, 900 WHITE, 910 GREY FOG, 930 GREY MELANGE, 970 DARK GREY, 990 BLACK

### SIZES

XS-3XL

### FABRIC

Huvudmaterial: 54 % bomull, 46 % polyester - 280 g/m<sup>2</sup>

- YKK®-dragkedja
- Dubbelt tyg i kragen
- YKK®-dragkedja fram med haksydd
- Handfickor
- Ribbstickad i ärmslut och nederkant



## 79322 W CLASSIC HOODIE



900 590 558 220



990 970 930 910

### COLORS

220 ALERT RED, 558 STONE BLUE, 590 NAVY, 900 WHITE, 910 GREY FOG, 930 GREY MELANGE, 970 DARK GREY, 990 BLACK

### SIZES

XS-3XL

### FABRIC

Huvudmaterial: 54 % bomull, 46 % polyester - 280 g/m<sup>2</sup>

- Justerbar huva med dragsko
- Handvärmarficka
- Ribbstickad i ärmslut och nederkant



## 79323 W CLASSIC ZIP HOODIE



900 590 558 220



990 970 930 910

### COLORS

220 ALERT RED, 558 STONE BLUE, 590 NAVY, 900 WHITE, 910 GREY FOG, 930 GREY MELANGE, 970 DARK GREY, 990 BLACK

### SIZES

XS-3XL

### FABRIC

Huvudmaterial: 54 % bomull, 46 % polyester - 280 g/m<sup>2</sup>

**YKK®**

- YKK®-dragkedja
- Justerbar huva med dragsko
- YKK®-dragkedja fram med hakskydd
- Handfickor
- Ribbstickad i ärmslut och nederkant



# HI VIS





ICU

## 77500 ICU BRZ CONSTRUCTION PANT CLASS 1



369 269

### COLORS

269 ORANGE/EBONY, 369 YELLOW/EBONY

### SIZES

C44-C68, D88-D124, C146-C156

### FABRIC

Huvudmaterial: 94 % polyamid, 6 % elastan - 244 g/m<sup>2</sup>  
 Sekundärt huvudmaterial: 92 % polyamid, 8 % elastan - 240 g/m<sup>2</sup>  
 Förstärkning: 97 % polyamid, 3 % elastan - 307 g/m<sup>2</sup>



- EN ISO 20471:2013: 1
- YKK®-dragkedja
- 3M-material
- AMANN-trådar
- Cordura®-förstärkningar i stretch
- Fyrvägsstretch
- BRZ-Möjlighet för ökad ventilering på sidorna
- Laserskurna ventilationshål baktill
- Bred bälteskanal bak för extra stabilitet och styrka
- Grenkil för rörelsefrihet
- Bitsficka med YKK®-dragkedja
- Inbyggd mobilficka på hölsterficka
- Avtagbara dubbelbottnade hängfickor i stretch Cordura® med verktygshankar i nylon för hållbarhet
- Lårficka med YKK®-dragkedja, tryckknapp och inbyggd mobilficka
- Tumstocksicka förstärkt med Cordura®
- Gummerade metallknappar
- Förböjda knän för optimal rörlighet
- Knäskyddens position kan justeras 5 cm för optimal rörlighet
- Förstärkning i Stretch Cordura® på knän
- Knäskyddsfickor tillgängliga från utsidan
- Möjlighet att öka benlängden med 5 cm
- Förstärkning i Stretch Cordura® vid benavslut
- Justerbart benavslut med tryckknappar
- Ögla för id-kort



## 77499 ICU BRZ CONSTRUCTION PANT CLASS 2



369 269

### COLORS

269 ORANGE/EBONY, 369 YELLOW/EBONY

### SIZES

C44-C68, D88-D124, C146-C156

### FABRIC

Huvudmaterial: 92 % polyamid, 8 % elastan - 240 g/m<sup>2</sup>  
 Förstärkning: 97 % polyamid, 3 % elastan - 307 g/m<sup>2</sup>



- EN ISO 20471:2013: 2
- RIS-3279-TOM:2019: Endast orange
- YKK®-dragkedja
- 3M-material
- AMANN-trådar
- Cordura®-förstärkningar i stretch
- Fyrvägsstretch
- BRZ-Möjlighet för ökad ventilering på sidorna
- Laserskurna ventilationshål baktill
- Bred bälteskanal bak för extra stabilitet och styrka
- Grenkil för rörelsefrihet
- Bitsficka med YKK®-dragkedja
- Inbyggd mobilficka på hölsterficka
- Avtagbara dubbelbottnade hängfickor i stretch Cordura® med verktygshankar i nylon för hållbarhet
- Lårficka med YKK®-dragkedja, tryckknapp och inbyggd mobilficka
- Tumstocksicka förstärkt med Cordura®
- Gummerade metallknappar
- Förböjda knän för optimal rörlighet
- Knäskyddens position kan justeras 5 cm för optimal rörlighet
- Förstärkning i Stretch Cordura® på knän
- Knäskyddsfickor tillgängliga från utsidan
- Möjlighet att öka benlängden med 5 cm
- Förstärkning i Stretch Cordura® vid benavslut
- Justerbart benavslut med tryckknappar
- Ögla för id-kort



## 77501 ICU BRZ CARGO PANT CLASS 1



369 269

### COLORS

269 ORANGE/EBONY, 369 YELLOW/EBONY

### SIZES

C44-C68, D88-D124, C146-C156

### FABRIC

Huvudmaterial: 94 % polyamid, 6 % elastan – 244 g/m<sup>2</sup>  
Sekundärt huvudmaterial: 92 % polyamid, 8 % elastan – 240 g/m<sup>2</sup>  
Förstärkning: 97 % polyamid, 3 % elastan – 307 g/m<sup>2</sup>



- EN ISO 20471:2013: 1
- YKK®-dragkedja
- 3M-material
- AMANN-trådar
- Cordura®-förstärkningar i stretch
- Fyrvägsstretch
- BRZ-Möjlighet för ökad ventilering på sidorna
- Laserskurna ventilationshål baktill
- Bred bälteskanal bak för extra stabilitet och styrka
- Grenkil för rörelsefrihet
- Lårflicka med YKK®-dragkedja, tryckknapp och inbyggd mobilficka
- Öppning för tumstock
- Gummerade metallknappar
- Förböjda knän för optimal rörlighet
- Förstärkning i Stretch Cordura® på knän
- Möjlighet att öka benlängden med 5 cm
- Förstärkning i Stretch Cordura® vid benavslut
- Justerbart benavslut med tryckknappar
- Ögla för id-kort



## 77502 ICU BRZ CONSTRUCTION PIRATE PANT



369 269

### COLORS

269 ORANGE/EBONY, 369 YELLOW/EBONY

### SIZES

C44-C64

### FABRIC

Huvudmaterial: 92 % polyamid, 8 % elastan – 240 g/m<sup>2</sup>  
Förstärkning: 97 % polyamid, 3 % elastan – 307 g/m<sup>2</sup>



- EN ISO 20471:2013: 1
- YKK®-dragkedja
- 3M-material
- AMANN-trådar
- Cordura®-förstärkningar i stretch
- Fyrvägsstretch
- BRZ-Möjlighet för ökad ventilering på sidorna
- Laserskurna ventilationshål baktill
- Justerbart nederkant
- Bred bälteskanal bak för extra stabilitet och styrka
- Grenkil för rörelsefrihet
- Bitsficka med YKK®-dragkedja
- Inbyggd mobilficka på hölsterficka
- Avtagbara dubbelbottnade hängfickor i stretch Cordura® med verktygshankar i nylon för hållbarhet
- Lårflicka med YKK®-dragkedja, tryckknapp och inbyggd mobilficka
- Tumstocksicka
- Gummerade metallknappar
- Förböjda knän för optimal rörlighet
- Förstärkning i Stretch Cordura® på knän
- Knäskyddsfickor tillgängliga från utsidan
- Förstärkning i Stretch Cordura® vid benavslut
- Ögla för id-kort



## 77203 ICU BRZ JACKET



369 269

### COLORS

269 ORANGE/EBONY, 369 YELLOW/EBONY

### SIZES

XS-4XL

### FABRIC

Huvudmaterial: 92 % polyamid, 8 % elastan – 240 g/m<sup>2</sup>  
Förstärkning: 97 % polyamid, 3 % elastan – 307 g/m<sup>2</sup>



- EN ISO 20471:2013: 2
- RIS-3279-TOM:2019: Endast orange
- 3M-material
- AMANN-trådar
- YKK®-dragkedja
- Cordura®-förstärkningar i stretch
- Fyrvägsstretch
- Lättviktsmaterial
- Borstad polyester på insida krage
- YKK®-dragkedja fram med hakskydd
- Bröstficka med YKK®-dragkedja
- Bakficka med YKK®-dragkedja
- Handfickor med YKK®-dragkedjor
- Justerbara ärmslut
- Förböjda armar för optimal rörlighet
- Laserskurna ventilationshål baktill
- Mesh för ökad ventileringsförmåga
- Möjlighet för ökad rygventilering
- Justerbart fäll med elastisk dragsko inuti handfickan
- Förlängt ryggslut för ökad komfort
- Ögla för id-kort



## 77471 ICU CONSTRUCTION PANT CLASS 1



369 269

### COLORS

269 ORANGE/EBONY, 369 YELLOW/EBONY

### SIZES

C44-C68, D92-D124

### FABRIC

Huvudmaterial: 93 % polyamid, 7 % elasthan - 310 g/m<sup>2</sup>

Varsel: 85 % polyester, 15 % bomull - 315 g/m<sup>2</sup>

Förstärkning: 100 % polyamid - 210 g/m<sup>2</sup>



- EN ISO 20471:2013: 1
- YKK®-dragkedja
- 3M-material
- AMANN-trådar
- Cordura®-förstärkningsmaterial
- Fyrvägsstretch
- Bred bälteskanal bak för extra stabilitet och styrka
- Grenkil för rörelsefrihet
- Dubbelbottnade hängfickor i Cordura® med verktygshankar i nylon för hållbarhet
- Lärfficka med YKK®-dragkedja
- Lärfficka med tryckknapp
- Tumstocksicka förstärkt med Cordura®
- Gummerade metallknappar
- Förböjda knän för optimal rörlighet
- Cordura®-förstärkning på knän
- Knäskydds-fickor tillgängliga från insidan
- Knäskyddens position kan justeras 5 cm för optimal rörlighet
- Möjlighet att öka benlängden med 5 cm
- Ögla för id-kort



## 77472 ICU CONSTRUCTION PANT CLASS 2



369 269

### COLORS

269 ORANGE/EBONY, 369 YELLOW/EBONY

### SIZES

C44-C68, D88-D124

### FABRIC

Huvudmaterial: 94 % polyester, 6 % elasthan - 325 g/m<sup>2</sup>

Sekundärt material: 85 % polyester, 15 % bomull - 315 g/m<sup>2</sup>

Förstärkning: 100 % polyamid - 210 g/m<sup>2</sup>



- EN ISO 20471:2013: 2
- RIS-3279-TOM:2019: Endast orange
- YKK®-dragkedja
- 3M-material
- AMANN-trådar
- Cordura®-förstärkningsmaterial
- Fyrvägsstretch
- Bred bälteskanal bak för extra stabilitet och styrka
- Grenkil för rörelsefrihet
- Dubbelbottnade hängfickor i Cordura® med verktygshankar i nylon för hållbarhet
- Lärfficka med YKK®-dragkedja
- Lärfficka med tryckknapp
- Tumstocksicka förstärkt med Cordura®
- Gummerade metallknappar
- Förböjda knän för optimal rörlighet
- Cordura®-förstärkning på knän
- Knäskydds-fickor tillgängliga från insidan
- Knäskyddens position kan justeras 5 cm för optimal rörlighet
- Möjlighet att öka benlängden med 5 cm
- Ögla för id-kort



## 77503 ICU CONSTRUCTION SHORTS



369 269

### COLORS

269 ORANGE/ EBONY, 369 YELLOW/ EBONY

### SIZES

C44-C68

### FABRIC

Huvudmaterial: 92 % polyamid, 8 % elasthan - 240 g/m<sup>2</sup>

Förstärkning: 97 % polyamid, 3 % elasthan - 307 g/m<sup>2</sup>



- EN ISO 20471:2013: 1
- YKK®-dragkedja
- 3M-material
- AMANN-trådar
- Cordura®-förstärkningar i stretch
- Fyrvägsstretch
- Lättviktsmaterial
- Bred bälteskanal bak för extra stabilitet och styrka
- Grenkil för rörelsefrihet
- Bitsficka med YKK®-dragkedja
- Inbyggd mobilficka på hölsterficka
- Avtagbara dubbelbottnade hängfickor i stretch Cordura® med verktygshankar i nylon för hållbarhet
- Lärfficka med YKK®-dragkedja, tryckknapp och inbyggd mobilficka
- Tumstocksicka
- Gummerade metallknappar
- Ögla för id-kort



## 71372 ICU WINTER JACKET



369 269

### COLORS

269 ORANGE/EBONY, 369 YELLOW/EBONY

### SIZES

S-4XL

### FABRIC

Huvudmaterial: 100 % polyester - 215 g/m<sup>2</sup>  
 Sekundärt huvudmaterial: 100 % polyamid - 235 g/m<sup>2</sup>  
 Foder: 100 % polyamid  
 Isolering: 80 % återvunnen polyester, 20 % polyester - 133 g/m<sup>2</sup> i båt och 100 g/m<sup>2</sup> i ärmar och huva

**Waterproof/Breathability:**  
 20.000/15.000



- EN ISO 20471:2013: 3: Storlekar L->
- EN ISO 20471:2013: 2: Storlekar S-M
- RIS-3279-TOM:2019: Endast orange
- EN 343:2019: 3, 1, X
- EN 342:2017: 1, 0.345 m<sup>2</sup>K/W (B), 3, WP; i kombination med 71491, 71490
- HELLY TECH® PROFESSIONAL
- YKK®-dragkedja
- AMANN-trådar
- PrimaLoft® BLACK Eco
- PrimaLoft® Aerogel-ficka
- 3M-material
- Heltepad konstruktion
- Vertikal och horisontell huvjustering
- Avtagbar huva
- Kragjustering bak
- Borstad polyester på insida krage
- YKK®-dragkedja fram med hakskydd
- Life Pocket™ för telefon, åtkomst från utsidan
- Bröstkicka på insida med YKK®-dragkedja
- Innerfickor
- Handfickor med YKK®-dragkedjor
- Förböjda ärmar för optimal rörlighet
- Justerbara ärmslut
- YKK®-dragkedja för ventilering i armhåla
- Justerbar fäll med elastisk dragsko inuti handfickan
- Dragkedja som utsmyckning
- Reflexdetaljer
- Ögla för id-kort

## 71172 ICU SHELL JACKET



369 269

### COLORS

269 ORANGE/EBONY, 369 YELLOW/EBONY

### SIZES

S-4XL

### FABRIC

Huvudmaterial: 100 % polyester - 265 g/m<sup>2</sup>

**Waterproof/Breathability:**  
 20.000/10.000



- EN ISO 20471:2013: 3: Storlekar L ->
- EN ISO 20471:2013: 2: Storlekar S-M
- EN 343:2019: 4, 4, X
- RIS-3279-TOM:2019: Endast orange
- HELLY TECH® PROFESSIONAL
- YKK®-dragkedja
- AMANN-trådar
- 3M-material
- Heltepad konstruktion
- Avtagbar huva
- Vertikal och horisontell huvjustering
- Borstad polyester på insida krage
- Kragjustering bak
- YKK®-dragkedja fram med hakskydd
- Bröstkicka med YKK®-dragkedja
- Handfickor med YKK®-dragkedjor
- Innerfickor
- Justerbara ärmslut
- Förböjda ärmar för optimal rörlighet
- YKK®-dragkedja för ventilering i armhåla
- Justerbar fäll med elastisk dragsko inuti handfickan
- Förlängt ryggslut för ökad komfort
- Ögla för id-kort

## 74272 ICU SOFTSHELL JACKET



369 269

### COLORS

269 ORANGE/EBONY, 369 YELLOW/EBONY

### SIZES

S-4XL

### FABRIC

Huvudmaterial: 100 % polyester - 325 g/m<sup>2</sup>

**Water Repellent/Breathability:**  
 10.000/10.000



- EN ISO 20471:2013: 3 (utan ärmar 2): Storlekar L->
- EN ISO 20471:2013: 2 (utan ärmar 1): Storlekar S-M
- YKK®-dragkedja
- AMANN-trådar
- 3M-material
- Softshell-material med membran och DWR
- Borstad polyester på insida krage
- YKK®-dragkedja fram med hakskydd
- Bröstkicka med YKK®-dragkedja
- Handfickor med borstad foder
- Handfickor med YKK®-dragkedjor
- Justerbara ärmslut
- Förböjda ärmar för optimal rörlighet
- Avtagbara ärmar med YKK®-dragkedjor
- Justerbar fäll med elastisk dragsko inuti handfickan
- Förlängt ryggslut för ökad komfort
- Ögla för id-kort

## 79273 ICU ZIP HOODIE



369 269

### COLORS

269 ORANGE/ EBONY, 369 YELLOW / EBONY

### SIZES

XS-4XL

### FABRIC

Varsel: 100 % polyester – 300 g/m<sup>2</sup>

Kontrast: 80 % bomull, 20 % polyester - 320 g/m<sup>2</sup>



- EN ISO 20471:2013: 1
- 3M-material
- YKK@-dragkedja
- Justerbar huva med elastisk dragsko
- YKK@-dragkedja framtill
- Handfickor med YKK@-dragkedjor
- Ribbstickade muddar
- Justerbar nederkant
- Ögla för id-kort



## 79274 ICU ZIP SWEATSHIRT



369 269

### COLORS

269 ORANGE/ EBONY, 369 YELLOW/ EBONY

### SIZES

XS-4XL

### FABRIC

Varsel: 100 % polyester – 300 g/m<sup>2</sup>

Kontrast: 80 % bomull, 20 % polyester - 320 g/m<sup>2</sup>



- EN ISO 20471:2013: 1
- 3M-material
- YKK@-dragkedja
- Ribbstickning runt kragen för ökad komfort
- YKK@-dragkedja framtill
- Ribbstickade muddar
- Justerbar nederkant
- Ögla för id-kort



## 79272 ICU SWEATSHIRT



369 269

### COLORS

269 ORANGE/ EBONY, 369 YELLOW / EBONY

### SIZES

XS-4XL

### FABRIC

Varsel: 100 % polyester – 300 g/m<sup>2</sup>

Kontrast: 80 % bomull, 20 % polyester - 320 g/m<sup>2</sup>



- EN ISO 20471:2013: 1
- 3M-material
- Ribbstickning runt kragen för ökad komfort
- Ribbstickade muddar
- Ögla för id-kort





## 79271 ICU T-SHIRT

EN ISO 20471



369 269

### COLORS

269 ORANGE/ EBONY, 369 YELLOW / EBONY

### SIZES

XS-4XL

### FABRIC

Varsel: 54 % polyester, 46 % polypropylen - 175 g/m<sup>2</sup>

Kontrast: 57 % bomull, 38 % polyester, 5 % elasthan - 160/m<sup>2</sup>

lifa 3M

- EN ISO 20471:2013: 1
- LIFA®
- 3M-material
- Flatlocksömmar för extra komfort



## 75112 ICU LIFA ACTIVE POLO

bluesign

EN ISO 20471

EN 13758-2



360

### COLORS

360 YELLOW

### SIZES

XS-4XL

### FABRIC

Huvudmaterial: 54 % polyester, 46 % polypropylen - 175 g/m<sup>2</sup>

lifa 3M

- EN ISO 20471:2013: 2
- EN 13758-2:2003+A1:2006
- LIFA®
- 3M-material
- Flatlocksömmar för extra komfort
- Framslå med knappar
- Pikékrage
- bluesign®-produkt



## 75113 ICU LIFA ACTIVE T-SHIRT

bluesign

EN ISO 20471

EN 13758-2



360

### COLORS

360 YELLOW

### SIZES

XS-4XL

### FABRIC

Material: 54 % polyester, 46 % polypropen - 175 g/m<sup>2</sup>

lifa 3M

- EN ISO 20471:2013 klass 2:
- EN 13758-2:2003+A1:2006: UPF 40+
- Lifa® Active-teknik
- Ribbad krage
- Inga axelsömmar
- Inga sidesömmar
- Flatlocksömmar för extra komfort



## 75110 ICU LIFA ACTIVE HALF ZIP



360

**COLORS**  
360 YELLOW

**SIZES**  
XS-4XL

**FABRIC**  
Material: 54 % polyester, 46 % polypropen - 175 g/m<sup>2</sup>



- EN ISO 20471:2013 klass 3: Storlek L ->
- EN ISO 20471:2013 klass 2: Storlek XS-m
- EN 13758-2:2003+A1:2006: UPF 40+
- Lifa® Active-teknik
- Halv YKK®-dragkedja fram med bakre slå och hakskydd
- Inga axelsömmar
- Inga sidosömmar
- Flatlocksömmar för extra komfort



## 75111 ICU LIFA ACTIVE CREWNECK



360

**COLORS**  
360 YELLOW

**SIZES**  
XS-4XL

**FABRIC**  
Material: 54 % polyester, 46 % polypropen - 175 g/m<sup>2</sup>



- EN ISO 20471:2013 klass 3: Storlek L ->
- EN ISO 20471:2013 klass 2: Storlek XS-m
- EN 13758-2:2003+A1:2006: UPF 40+
- Lifa® Active-teknik
- Ribbad krage
- Inga axelsömmar
- Inga sidosömmar
- Flatlocksömmar för extra komfort



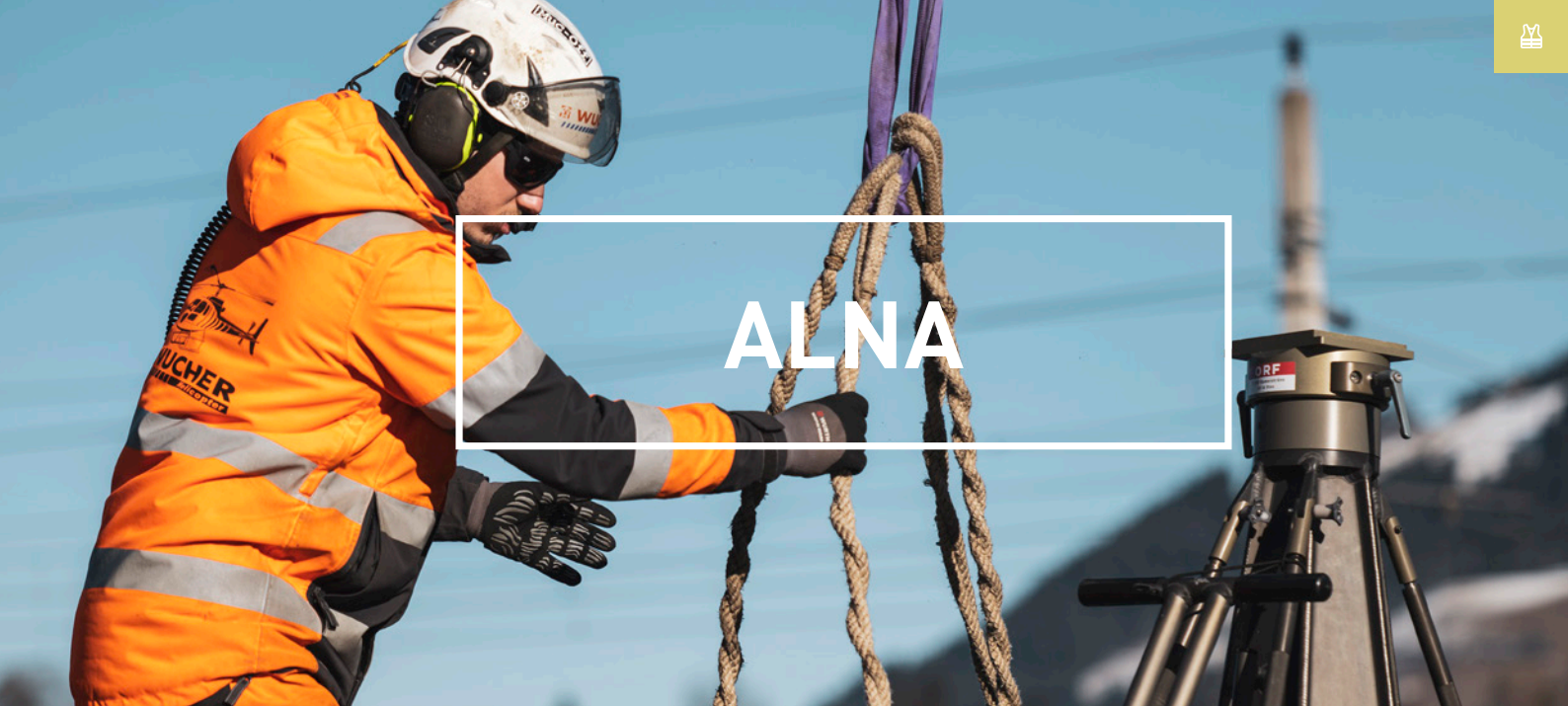

# ALNA

## 77230 ALNA 4X TECH JACKET



369 269

### COLORS

269 ORANGE/EBONY, 369 YELLOW/EBONY

### SIZES

XS-4XL

### FABRIC

Skal: 92 % polyamid, 8 % elastan - 240 g/m<sup>2</sup>  
Skal 2: 94 % polyester, 6 % elastan - 290 g/m<sup>2</sup>  
Foder: 100 % polyester - foder 2: 100 % polyamid



- EN ISO 20471:2013: 2
- RIS-3279-TOM:2019: Endast orange
- YKK®-dragkedja
- AMANN-trådar
- Inga axelsömmar
- Fyrvägsstretch
- Softshellmaterial på utvalda områden
- Borstad polyester på insida krage
- YKK®-dragkedja fram med hakskydd
- Bröstficka med YKK®-dragkedja
- Napoleonficka, åtkomst från utsidan
- Handfickor med YKK®-dragkedjor
- Justerbara ärmslut
- Förböjda ärmar för optimal rörlighet
- Justerbar fäll med elastisk dragsko inuti handfickan
- Förlängt ryggslut för ökad komfort
- Ögla för id-kort



## 77427 ALNA 4X CONSTRUCTION PANT CLASS 1



369 269

### COLORS

269 ORANGE/EBONY, 369 YELLOW/EBONY

### SIZES

C44-C74, D88-D124, C144-C156

### FABRIC

Skal: 92 % polyamid, 8 % elastan - 240 g/m<sup>2</sup>  
Skal 2: 94 % polyamid, 6 % elastan - 244 g  
Skal 3: 100 % polyamid - 210 g/m<sup>2</sup>



- EN ISO 20471:2013: 1
- YKK®-dragkedja
- Cordura®-förstärkningsmaterial
- AMANN-trådar
- Fyrvägsstretch
- Bred bälteskanal bak för extra stabilitet och styrka
- Grenkil för rörelsefrihet
- Dubbelbottnade hängfickor i Cordura® med verktygshankar i nylon för hållbarhet
- Lärfficka med tryckknapp och flera fickor
- Tumstöcksficka förstärkt med Cordura®
- Gummerade metallknappar
- Förböjda knän för optimal rörlighet
- Knäskyddens position kan justeras 5 cm för optimal rörlighet
- Cordura®-förstärkning vid knä och benavslut
- Knäskydds-fickor tillgängliga från utsidan
- Möjlighet att öka benlängden med 5 cm
- Ögla för id-kort
- bluesign®-produkt



## 77428 ALNA 4X CONSTRUCTION PANT CLASS 2



369 269

### COLORS

269 ORANGE/EBONY, 369 YELLOW/EBONY

### SIZES

C44-C74, D88-D124, C146-C156

### FABRIC

Skal: 92 % polyamid, 8 % elasthan - 240 g/m<sup>2</sup>

Skal 2: 94 % polyamid, 6 % elasthan - 244 g

Skal 3: 100 % polyamid - 210 g/m<sup>2</sup>



- EN ISO 20471:2013: 2
- RIS-3279-TOM:2019: Endast orange
- YKK®-dragkedja
- Cordura®-förstärkningsmaterial
- AMANN-trådar
- Fyrvägsstretch
- Bred bälteskanal bak för extra stabilitet och styrka
- Grenkil för rörelsefrihet
- Dubbelbottnade hängfickor i Cordura® med verktyghankar i nylon för hållbarhet
- Lärficka med tryckknapp och flera fack
- Tumstocksicka förstärkt med Cordura®
- Gummerade metallknappar
- Förböjda knän för optimal rörlighet
- Knäskyddens position kan justeras 5 cm för optimal rörlighet
- Cordura®-förstärkning vid knä och benavslut
- Knäskydds-fickor tillgängliga från utsidan
- Möjlighet att öka benlängden med 5 cm
- Ögla för id-kort
- bluesign®-produkt



## 77429 ALNA 4X WORK PANT CLASS 1



369 269

### COLORS

269 ORANGE/EBONY, 369 YELLOW/EBONY

### SIZES

C44-C74, D88-D124, C146-C156

### FABRIC

Skal: 92 % polyamid, 8 % elasthan - 240 g/m<sup>2</sup>

Skal 2: 94 % polyamid, 6 % elasthan - 244 g

Skal 3: 100 % polyamid - 210 g/m<sup>2</sup>



- EN ISO 20471:2013: 1
- YKK®-dragkedja
- Cordura®-förstärkningsmaterial
- AMANN-trådar
- Fyrvägsstretch
- Bred bälteskanal bak för extra stabilitet och styrka
- Grenkil för rörelsefrihet
- Lärficka med tryckknapp och flera fack
- Tumstocksicka förstärkt med Cordura®
- Gummerade metallknappar
- Förböjda knän för optimal rörlighet
- Knäskyddens position kan justeras 5 cm för optimal rörlighet
- Cordura®-förstärkning vid knä och benavslut
- Knäskydds-fickor tillgängliga från utsidan
- Möjlighet att öka benlängden med 5 cm
- Ögla för id-kort
- bluesign®-produkt



## 77430 ALNA 4X WORK PANT CLASS 2



369 269

### COLORS

269 ORANGE/EBONY, 369 YELLOW/EBONY

### SIZES

C44-C74, D88-D124, C146-C156

### FABRIC

Skal: 92 % polyamid, 8 % elasthan - 240 g/m<sup>2</sup>

Skal 2: 94 % polyamid, 6 % elasthan - 244 g

Skal 3: 100 % polyamid - 210 g/m<sup>2</sup>



- EN ISO 20471:2013: 2
- RIS-3279-TOM:2019: Endast orange
- YKK®-dragkedja
- Cordura®-förstärkningsmaterial
- AMANN-trådar
- Fyrvägsstretch
- Bred bälteskanal bak för extra stabilitet och styrka
- Grenkil för rörelsefrihet
- Lärficka med tryckknapp och flera fack
- Tumstocksicka förstärkt med Cordura®
- Gummerade metallknappar
- Förböjda knän för optimal rörlighet
- Knäskyddens position kan justeras 5 cm för optimal rörlighet
- Cordura®-förstärkning vid knä och benavslut
- Knäskydds-fickor tillgängliga från utsidan
- Möjlighet att öka benlängden med 5 cm
- Ögla för id-kort
- bluesign®-produkt



## 77433 ALNA 4X CARGO PANT CLASS 1



369 269

### COLORS

269 ORANGE/EBONY, 369 YELLOW/EBONY

### SIZES

C44-C68, D88-D124, C146-C156

### FABRIC

Skal: 92 % polyamid, 8 % elastan - 240 g/m<sup>2</sup>

Skal 2: 94 % polyamid, 6 % elastan - 244 g

Skal 3: 100 % polyamid - 210 g/m<sup>2</sup>



- EN ISO 20471:2013: 1
- AMANN-trådar
- YKK®-dragkedja
- Fyrvägsstretch
- Bred bälteskanal bak för extra stabilitet och styrka
- Grenkil för rörelsefrihet
- Lårflicka med tryckknapp och flera fack
- Öppning för tumstock
- Gummerade metallknappar
- Förböjda knän för optimal rörlighet
- Möjlighet att öka benlängden med 5 cm
- Förstärkt material i nederkant
- Ögla för id-kort
- bluesign®-produkt



## 77549 ALNA 4X WORK BIB CLASS 2



369 269

### COLORS

269 ORANGE/EBONY, 369 YELLOW/EBONY

### SIZES

C44-C74, D88-D124, C146-C156

### FABRIC

Skal: 92 % polyamid, 8 % elastan - 240 g/m<sup>2</sup>

Skal 2: 94 % polyamid, 6 % elastan - 244 g/m<sup>2</sup>

Skal 3: 75 % polyester, 25 % bomull - 245 g/m<sup>2</sup>

Skal 4: 100 % polyamid - 210 g/m<sup>2</sup>



- EN ISO 20471:2013: 2
- RIS-3279-TOM:2019: Endast orange
- AMANN-trådar
- YKK®-dragkedja
- Cordura®-förstärkningsmaterial
- Fyrvägsstretch
- Bröstficka med tryckknapp
- Bakficka med tryckknapp
- Justerbar midja
- Elastiska hängslen
- Bred bälteskanal bak för extra stabilitet och styrka
- Grenkil för rörelsefrihet
- Lårflicka med tryckknapp och flera fack
- Tumstocksficka förstärkt med Cordura®
- Gummerade metallknappar
- Förböjda knän för optimal rörlighet
- Cordura®-förstärkning vid knä och benavslut
- Knäskyddens position kan justeras 5 cm för optimal rörlighet
- Knäskyddsfickor tillgängliga från utsidan
- Möjlighet att öka benlängden med 5 cm
- Ögla för id-kort



## 71392 ALNA 2.0 WINTER JACKET



369 269 169

### COLORS

169 RED/EBONY, 269 ORANGE/EBONY, 369 YELLOW/EBONY

### SIZES

XS-4XL

### FABRIC

Huvudmaterial: 100 % polyester - 215 g/m<sup>2</sup>

Sekundärt huvudmaterial: 100 % polyamid - 235 g/m<sup>2</sup>

Foder: 100 % polyamid

Isolering: 80 % återvunnen polyester, 20 % polyester - 133 g/m<sup>2</sup> i bål, 80 g/m<sup>2</sup> i ärmor och huva

### Waterproof/Breathability:

20.000/15.000



- EN ISO 20471:2013: 3: Storlekar M->
- EN ISO 20471:2013: 2: Storlekar XS-XS
- EN ISO 20471:2013: Max 20 tvättar
- RIS-3279-TOM:2019: Endast orange
- EN 343:2019: 3, 1, X
- EN 342:2017: I<sub>cler</sub> 0.324 m<sup>2</sup>/W (B), 3, WP; i kombination med 71490, 71491, 71499
- HELLY TECH® PROFESSIONAL
- LIFE POCKET™
- YKK®-dragkedja
- AMANN-trådar
- PrimaLoft® BLACK Eco
- Inga axelsömmar
- Heltepad konstruktion
- Vertikal och horisontell huvjustering
- Hjälmkompatibel huva
- Avtagbar huva
- Borstad polyester på insida krage
- YKK®-dragkedja fram med hakskydd
- Napoleonficka med YKK®-dragkedja
- Life Pocket™ för surfplatta, åtkomst från utsidan
- Life Pocket™ för telefon, åtkomst från utsidan
- Handfickor med YKK®-dragkedjor
- Handfickor med borstad foder
- Tumgrepp
- Förböjda ärmor för optimal rörlighet
- Justerbara ärmslut
- YKK®-dragkedja för ventilering i armhåla
- Mesh för ökad ventileringsförmåga
- Förlängt ryggslut för ökad komfort
- Justerbar fäll med elastisk dragsko inuti handfickan
- Dragkedja som utsmyckning
- Reflexdetaljer
- Ögla för id-kort



## 71393 ALNA 2.0 WINTER PARKA

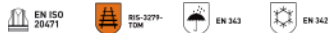

369 269

### COLORS

269 ORANGE/EBONY, 369 YELLOW/EBONY

### SIZES

XS-4XL

### FABRIC

Huvudmaterial: 100 % polyester - 215 g/m<sup>2</sup>  
Sekundärt huvudmaterial: 100 % polyamid - 235 g/m<sup>2</sup>  
Foder: 100 % polyamid  
Isolering: 80 % återvunnen polyester, 20 % polyester - 133 g/m<sup>2</sup> i bål, 80 g/m<sup>2</sup> i ärmar och huva

### Waterproof/Breathability:

20.000/15.000



- EN ISO 20471:2013: 3: Storlekar S->
- EN ISO 20471:2013: 2: Storlek XS
- EN ISO 20471:2013: Max 20 tvättar
- RIS-3279-TOM:2019: Endast orange
- EN 343:2019: 3, 1, X
- EN 342:2017: I<sub>cler</sub> 0.324 m<sup>2</sup>k/W (B), 3, WP; i kombination med 71490, 71491, 71499
- HELLY TECH® PROFESSIONAL
- LIFE POCKET™
- YKK®-dragkedja
- AMANN-trådar
- PrimaLoft® BLACK Eco
- Inga axelsömmar
- Heltepad konstruktion
- Vertikal och horisontell huvjustering
- Hjälmkompatibel huva
- Avtagbar huva
- Borstad polyester på insida krage
- YKK®-dragkedja
- YKK®-dragkedja fram med haksydd
- Life Pocket™ för surfplatta, åtkomst från utsidan
- Life Pocket™ för telefon, åtkomst från utsidan
- Tumgrepp
- Förböjda ärmar för optimal rörlighet
- Justerbara ärmslut
- YKK®-dragkedja för ventilering i armhåla
- Mesh för ökad ventileringsförmåga
- Dragkedja som utsmyckning
- Reflexdetaljer
- Ögla för id-kort

## 71491 ALNA 2.0 WINTER CONSTRUCTION PANT CLASS 2

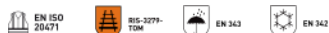

369 269

### COLORS

269 ORANGE/EBONY, 369 YELLOW/EBONY

### SIZES

C44-C64

### FABRIC

Huvudmaterial: 100 % polyester - 215 g/m<sup>2</sup>  
Sekundärt huvudmaterial: 100 % polyamid - 235 g/m<sup>2</sup>  
Förstärkning: 100 % Cordura®-material - 220 g/m<sup>2</sup>  
Foder: 100 % polyamid  
Isolering: 80 % återvunnen polyester, 20 % polyester - 100 g/m<sup>2</sup>

### Waterproof/Breathability:

20.000/15.000



- EN ISO 20471:2013: 2
- EN ISO 20471:2013: Max 20 tvättar
- RIS-3279-TOM:2019: Endast orange
- EN 343:2019: 3, 1, X
- EN 342:2017: I<sub>cler</sub> 0.324 m<sup>2</sup>k/W (B), 3, WP; i kombination med 71392, 71393
- HELLY TECH® PROFESSIONAL
- PrimaLoft® BLACK
- YKK®-dragkedja
- AMANN-trådar
- Cordura®-förstärkningsmaterial
- Heltepad konstruktion
- Avtagbara, elastiska hängslen
- Bred bälteskanal bak för extra stabilitet och styrka
- Dubbelbottnade hängfickor i Cordura® med verktygshankar i nylon för hållbarhet
- Lår ficka med tryckknapp
- Tumstocksicka
- Knähög dragkedja vid benslut med vindslå och tryckknapp
- Knäskydds fickor tillgängliga från insidan
- Förstärkt material vid knä och benavslut
- Snöläs
- Möjlighet att öka benlängden med 5 cm
- Reflexdetaljer

## 71490 ALNA 2.0 WINTER PANT CLASS 1



369 269

### COLORS

269 ORANGE / EBONY, 369 YELLOW / EBONY

### SIZES

C44-C64

### FABRIC

Huvudmaterial: 100 % polyester - 215 g/m<sup>2</sup>  
Sekundärt huvudmaterial: 100 % polyamid - 235 g/m<sup>2</sup>  
Foder: 100 % polyamid  
Isolering: 80 % återvunnen polyester, 20 % polyester - 100 g/m<sup>2</sup>

### Waterproof/Breathability:

20.000/15.000



- EN ISO 20471:2013: 1
- EN ISO 20471:2013: Max 20 tvättar
- EN 343:2019: 3, 1, X
- EN 342:2017: I<sub>cler</sub> 0.324 m<sup>2</sup>k/W (B), 3, WP; i kombination med 71392, 71393
- HELLY TECH® PROFESSIONAL
- PrimaLoft® BLACK
- YKK®-dragkedja
- AMANN-trådar
- Heltepad konstruktion
- Avtagbara, elastiska hängslen
- Bred bälteskanal bak för extra stabilitet och styrka
- Lår ficka med tryckknapp
- Tumstocksicka
- Knähög dragkedja vid benslut med vindslå och tryckknapp
- Knäskyddens position kan justeras 5 cm för optimal rörlighet
- Snöläs
- Möjlighet att öka benlängden med 5 cm
- Reflexdetaljer

## 71694 ALNA 2.0 WINTER SUIT



369 269

### COLORS

269 ORANGE/EBONY, 369 YELLOW/EBONY

### SIZES

C44-C64

### FABRIC

Huvudmaterial: 100 % polyester - 215 g/m<sup>2</sup>  
 Sekundärt huvudmaterial: 100 % polyamid - 235 g/m<sup>2</sup>  
 Förstärkning: 100 % polyamid - 210 g/m<sup>2</sup>  
 Foder: 100 % polyamid  
 Isolering: 80 % återvunnen polyester, 20 % polyester - 133 g/m<sup>2</sup> i bål och ben, 80 g/m<sup>2</sup> i ärmar och huva

**Waterproof/Breathability:**  
 20.000/15.000

### Suspender Compatible



- EN ISO 20471:2013: 3
- EN ISO 20471:2013: Max 20 tvättar
- RIS-3279-TOM:2019: Endast orange
- EN 343:2019: 3, 1, X
- EN 342:2017: 1, 0, 349 m<sup>2</sup>/W (B), 3, WP
- HELLY TECH® PROFESSIONAL
- LIFE POCKET™
- AMANN-trådar
- YKK®-dragkedja
- Cordura®-förstärkningsmaterial
- Primaloft® BLACK Eco
- Avtagbart bälte
- Heltepad konstruktion
- Inga axelsömmar
- Avtagbar huva
- Hjälmkompatibel huva
- Vertikal och horisontell huvjustering
- Borstad polyester på insida krage
- Fodrad krage för extra komfort
- Tvåvägs YKK®-dragkedja fram med hakskydd
- Life Pocket™ för telefon, åtkomst från utsidan
- Life Pocket™ för surfplatta, åtkomst från utsidan
- Handfickor med borstad foder
- Justerbara ärmslut
- Förböjda ärmar för optimal rörlighet
- Tumgrepp
- YKK®-dragkedja för ventilering i armhåla
- Dragkedja som utsmyckning
- Bred bälteskanal bak för extra stabilitet och styrka
- Lår fickor med knappstängning
- Tumstocksicka förstärkt med Cordura®
- Förböjda knän för optimal rörlighet
- Cordura®-förstärkning vid knä och benavslut
- Knähög dragkedja vid benslut med vindslå och tryckknapp
- Knäskydds fickor tillgängliga från insidan
- Knäskyddens position kan justeras 5 cm för optimal rörlighet
- Snöläs
- Möjlighet att öka benlängden med 5 cm
- Kompatibel med 79550 HH WW SUSPENDERS 2.0
- Ögla för id-kort

## 71195 ALNA 2.0 SHELL JACKET



369 269

### COLORS

269 ORANGE/EBONY, 369 YELLOW/EBONY

### SIZES

XS-4XL

### FABRIC

Huvudmaterial: 100 % polyester - 215 g/m<sup>2</sup>  
 Sekundärt huvudmaterial: 100 % polyamid - 235 g/m<sup>2</sup>  
 Foder: 100 % polyamid

**Waterproof/Breathability:**  
 20.000/15.000



- EN ISO 20471:2013: 3: Storlekar M->
- EN ISO 20471:2013: 2: Storlekar XS->
- EN ISO 20471:2013: Max 20 tvättar
- EN 343:2019: 3, 3, X
- RIS-3279-TOM:2019: Endast orange
- HELLY TECH® PROFESSIONAL
- YKK®-dragkedja
- AMANN-trådar
- Heltepad konstruktion
- Inga axelsömmar
- Avtagbar huva
- Hjälmkompatibel huva
- Vertikal och horisontell huvjustering
- Borstad polyester på insida krage
- YKK®-dragkedja fram med hakskydd
- Bröstficka med YKK®-dragkedja
- Handfickor med YKK®-dragkedjor
- Dubbla handfickor med borstad foder
- Förböjda ärmar för optimal rörlighet
- Tumgrepp
- Justerbara ärmslut
- YKK®-dragkedja för ventilering i armhåla
- Justerbar fäll med elastisk dragsko inuti handfickan
- Förlängt ryggslut för ökad komfort
- Dragkedja som utsmyckning
- Ögla för id-kort

## 71493 ALNA 2.0 SHELL CONSTRUCTION PANT CLASS 2



369 269

### COLORS

269 ORANGE/EBONY, 369 YELLOW/EBONY

### SIZES

C44-C64

### FABRIC

Huvudmaterial: 100 % polyester - 215 g/m<sup>2</sup>  
 Sekundärt huvudmaterial: 100 % polyamid - 235 g/m<sup>2</sup>  
 Förstärkning: 100 % polyamid - 210 g/m<sup>2</sup>  
 Foder: 100 % polyamid

**Waterproof/Breathability:**  
 20.000/15.000



- EN ISO 20471:2013: 2
- EN ISO 20471:2013: Max 20 tvättar
- EN 343:2019: 3, 3, X
- RIS-3279-TOM:2019: Endast orange
- HELLY TECH® PROFESSIONAL
- YKK®-dragkedja
- AMANN-trådar
- Cordura®-förstärkningsmaterial
- Heltepad konstruktion
- Avtagbara, elastiska hängslen
- Bred bälteskanal bak för extra stabilitet och styrka
- Dubbelbottnade handfickor i Cordura® med verktygshankar i nylon för hållbarhet
- Lår ficka med tryckknapp
- Tumstocksicka
- Knähög dragkedja vid benslut med vindslå och tryckknapp
- Knäskydds fickor tillgängliga från insidan
- Knäskyddens position kan justeras 5 cm för optimal rörlighet
- Förstärkt material vid knä och benavslut
- Snöläs
- Reflexdetaljer

## 71492 ALNA 2.0 SHELL PANT CLASS 1



369 269

### COLORS

269 ORANGE / EBONY, 369 YELLOW / EBONY

### SIZES

C44-C64

### FABRIC

Huvudmaterial: 100 % polyester - 215 g/m<sup>2</sup>  
Sekundärt huvudmaterial: 100 % polyamid - 235 g/m<sup>2</sup>  
Foder: 100 % polyamid

**Waterproof/Breathability:**  
20.000/15.000



- EN ISO 20471:2013: 1
- EN ISO 20471:2013: Max 20 tvättar
- EN 343:2019: 3, 3, X
- HELLY TECH® PROFESSIONAL
- YKK®-dragkedja
- AMANN-trådar
- Heltepad konstruktion
- Avtagbara, elastiska hängslen
- Bred bälteskanal bak för extra stabilitet och styrka
- Lårflicka med tryckknapp
- Tumstocksflicka
- Knähög dragkedja vid benslut med vindslå och tryckknapp
- Knäskyddsflicker tillgängliga från insidan
- Knäskyddens position kan justeras 5 cm för optimal rörlighet
- Förstärkt material vid knä och benavslut
- Snöläs
- Reflexdetaljer



## 71695 ALNA 2.0 SHELL SUIT



369 269

### COLORS

269 ORANGE/EBONY, 369 YELLOW / EBONY

### SIZES

C44-C64

### FABRIC

Huvudmaterial: 100 % polyester - 215 g/m<sup>2</sup>  
Sekundärt huvudmaterial: 100 % polyamid - 235 g/m<sup>2</sup>  
Förstärkning: 100 % polyamid - 220 g/m<sup>2</sup>  
Foder: 100 % polyamid

**Waterproof/Breathability:**  
20.000/15.000

**Suspender Compatible**



- EN ISO 20471:2013: 3
- EN ISO 20471:2013: Max 20 tvättar
- RIS-3279-TOM: Endast orange
- EN 343:2019: 3, 3, X
- HELLY TECH® PROFESSIONAL
- LIFE POCKET™
- AMANN-trådar
- YKK®-dragkedja
- Cordura®-förstärkningsmaterial
- PrimaLoft® BLACK Eco
- Avtagbart bälte
- Heltepad konstruktion
- Inga axelsömmar
- Hjälmkompatibel huva
- Vertikal och horisontell huvjustering
- Borstad polyester på insida krage
- Tvåvägs YKK®-dragkedja fram med haksydd
- Napoleonficka, du behöver inte öppna för åtkomst
- Life Pocket™ för telefon, åtkomst från utsidan
- Life Pocket™ för surfplatta, åtkomst från utsidan
- Handflicker med borstat foder
- Justerbara ärmslut
- Förböjda armar för optimal rörlighet
- Tungrepp
- YKK®-dragkedja för ventilering i armhåla
- Dragkedja som utsmyckning
- Bred bälteskanal bak för extra stabilitet och styrka
- Lårflicka med knappstängning
- Tumstocksflicka förstärkt med Cordura®
- Förböjda knän för optimal rörlighet
- Cordura®-förstärkning vid knä och benavslut
- Knähög dragkedja vid benslut med vindslå och tryckknapp
- Knäskyddsflicker tillgängliga från insidan
- Knäskyddens position kan justeras 5 cm för optimal rörlighet
- Snöläs
- Möjlighet att öka benlängden med 5 cm
- Kompatibel med 79550 HH WW SUSPENDERS 2.0
- Ögla för id-kort



## 74095 ALNA 2.0 SOFTSHELL JACKET



369 269

### COLORS

269 ORANGE/EBONY, 369 YELLOW/EBONY

### SIZES

XS-4XL

### FABRIC

Huvudmaterial: 100 % polyester - 325 g/m<sup>2</sup>

**Water Repellent/Breathability:**  
10.000/10.000



- EN ISO 20471:2013: 3: Storlekar L->
- EN ISO 20471:2013: 2: Storlekar XS-M
- YKK®-dragkedja
- AMANN-trådar
- Inga axelsömmar
- Softshell-material med membran och DWR
- Borstad polyester på insida krage
- YKK®-dragkedja fram med haksydd
- Bröstficka med YKK®-dragkedja
- Handflicker med borstat foder
- Handflicker med YKK®-dragkedjor
- Justerbara ärmslut
- Förböjda armar för optimal rörlighet
- Justerbar fäll med elastisk dragsko inuti handfickan
- Förlängt ryggslut för ökad komfort
- Ögla för id-kort





## 77220 ALNA 2.0 JACKET



369 269

### COLORS

269 ORANGE/EBONY, 369 YELLOW/EBONY

### SIZES

XS-4XL

### FABRIC

Huvudmaterial: 83 % polyester, 14 % bomull, 3 % elasthan - 320 g/m<sup>2</sup>



- EN ISO 20471:2013: 3: Storlekar L->
- EN ISO 20471:2013: 2: Storlekar XS-M
- EN ISO 20471:2013: 3; i kombination med 77420, 77421, 77422, 77423
- YKK®-dragkedja
- AMANN-trådar
- Tvåvägsstretch
- Inga axelsömmar
- Borstad polyester på insida krage
- YKK®-dragkedja fram med hakskydd
- Bröstficka med YKK®-dragkedja
- Napoleonficka, åtkomst från utsidan
- Handfickor med YKK®-dragkedjor
- Innerfickor
- Justerbara ärmslut
- Förböjda ärmar för optimal rörlighet
- Justerbar fäll med elastisk dragsko inuti handfickan
- Förlängt ryggslut för ökad komfort
- Ögla för id-kort



## 77120 ALNA 2.0 CONSTRUCTION VEST



369 269

### COLORS

269 ORANGE / EBONY, 369 YELLOW / EBONY

### SIZES

XS-4XL

### FABRIC

Huvudmaterial: 83 % polyester, 14 % bomull, 3 % elasthan - 320 g/m<sup>2</sup>  
Förstärkning: 100 % polyamid - 220 g/m<sup>2</sup>



- EN ISO 20471:2013: 1
- YKK®-dragkedja
- Cordura®-förstärkningsmaterial
- AMANN-trådar
- Avtagbart bälte
- Öppning för säkerhetssele
- Tvåvägsstretch
- Inga axelsömmar
- YKK®-dragkedja framtill
- Expanderbar framsida för ökad rörelsefrihet
- Bred bälteskanal bak för extra stabilitet och styrka
- Dubbelbottnade hängfickor i Cordura® med verktygshankar i nylon för hållbarhet
- Gummerade metallknappar
- Ögla för id-kort
- Flera fickor
- Möjlighet att använda över vinterjackor



## 77423 ALNA 2.0 CONSTRUCTION PANT CLASS 2



369 269

### COLORS

269 ORANGE / EBONY, 369 YELLOW / EBONY

### SIZES

C44-C74, D88-D124, C146-C156

### FABRIC

Huvudmaterial: 83 % polyester, 14 % bomull, 3 % elasthan - 320 g/m<sup>2</sup>  
Förstärkning: 100 % polyamid - 210 g/m<sup>2</sup>



- EN ISO 20471:2013: 2
- EN ISO 20471:2013: 3; i kombination med 74095, 77220
- YKK®-dragkedja
- Cordura®-förstärkningsmaterial
- AMANN-trådar
- Tvåvägsstretch
- Bred bälteskanal bak för extra stabilitet och styrka
- Grenkil för rörelsefrihet
- Dubbelbottnade hängfickor i Cordura® med verktygshankar i nylon för hållbarhet
- Lärfficka med tryckknapp och flera fack
- Tumstocksficka förstärkt med Cordura®
- Gummerade metallknappar
- Förböjda knän för optimal rörlighet
- Knäskydds-fickor tillgängliga från insidan
- Knäskyddens position kan justeras 5 cm för optimal rörlighet
- Cordura®-förstärkning vid knä och benavslut
- Möjlighet att öka benlängden med 5 cm
- Ögla för id-kort



## 77422 ALNA 2.0 CONSTRUCTION PANT CLASS 1



369 269

### COLORS

269 ORANGE / EBONY, 369 YELLOW / EBONY

### SIZES

C44-C74, D88-D124, C146-C156

### FABRIC

Huvudmaterial: 83 % polyester, 14 % bomull, 3 % elasthan - 320 g/m<sup>2</sup>

Förstärkning: 100 % polyamid - 210 g/m<sup>2</sup>



- EN ISO 20471:2013: 1
- N ISO 20471:2013: 3; i kombination med 74095, 77220
- YKK®-dragkedja
- Cordura®-förstärkningsmaterial
- AMANN-trådar
- Tvåvägsstretch
- Bred bälteskanal bak för extra stabilitet och styrka
- Grenkil för rörelsefrihet
- Dubbelbottnade hängfickor i Cordura® med verktygshankar i nylon för hållbarhet
- Lärfficka med tryckknapp och flera fack
- Tumstocksicka förstärkt med Cordura®
- Gummerade metallknappar
- Förböjda knän för optimal rörlighet
- Knäskyddsfickor tillgängliga från insidan
- Knäskyddens position kan justeras 5 cm för optimal rörlighet
- Cordura®-förstärkning vid knä och benavslut
- Möjlighet att öka benlängden med 5 cm
- Ögla för id-kort



## 77421 ALNA 2.0 WORK PANT CLASS 2



369 269

### COLORS

269 ORANGE / EBONY, 369 YELLOW / EBONY

### SIZES

C44-C74, D88-D124, C146-C156

### FABRIC

Huvudmaterial: 83 % polyester, 14 % bomull, 3 % elasthan - 320 g/m<sup>2</sup>

Förstärkning: 100 % polyamid - 210 g/m<sup>2</sup>



- EN ISO 20471:2013: 2
- EN ISO 20471:2013: 3; i kombination med 74095, 77220
- YKK®-dragkedja
- Cordura®-förstärkningsmaterial
- AMANN-trådar
- Tvåvägsstretch
- Bred bälteskanal bak för extra stabilitet och styrka
- Grenkil för rörelsefrihet
- Lärfficka med tryckknapp och flera fack
- Tumstocksicka förstärkt med Cordura®
- Gummerade metallknappar
- Förböjda knän för optimal rörlighet
- Knäskyddsfickor tillgängliga från insidan
- Knäskyddens position kan justeras 5 cm för optimal rörlighet
- Cordura®-förstärkning vid knä och benavslut
- Möjlighet att öka benlängden med 5 cm
- Ögla för id-kort



## 77420 ALNA 2.0 WORK PANT CLASS 1



369 269

### COLORS

269 ORANGE / EBONY, 369 YELLOW / EBONY

### SIZES

C44-C74, D88-D124, C146-C156

### FABRIC

Huvudmaterial: 83 % polyester, 14 % bomull, 3 % elasthan - 320 g/m<sup>2</sup>

Förstärkning: 100 % polyamid - 210 g/m<sup>2</sup>



- EN ISO 20471:2013: 1
- EN ISO 20471:2013: 3; i kombination med 74095, 77220
- YKK®-dragkedja
- Cordura®-förstärkningsmaterial
- AMANN-trådar
- Tvåvägsstretch
- Bred bälteskanal bak för extra stabilitet och styrka
- Grenkil för rörelsefrihet
- Lärfficka med tryckknapp och flera fack
- Tumstocksicka förstärkt med Cordura®
- Gummerade metallknappar
- Förböjda knän för optimal rörlighet
- Knäskyddsfickor tillgängliga från insidan
- Knäskyddens position kan justeras 5 cm för optimal rörlighet
- Cordura®-förstärkning vid knä och benavslut
- Möjlighet att öka benlängden med 5 cm
- Ögla för id-kort



## 77520 ALNA 2.0 CONSTRUCTION BIB

EN ISO 20471



369 269

### COLORS

269 ORANGE / EBONY, 369 YELLOW / EBONY

### SIZES

C44-C74, D88-D124, C146-C156

### FABRIC

Huvudmaterial: 83 % polyester, 14 % bomull, 3 % elasthan - 320 g/m<sup>2</sup>

Förstärkning: 100 % polyamid - 210 g/m<sup>2</sup>

YKK



- EN ISO 20471:2013: 2
- AMANN-trådar
- YKK®-dragkedja
- Cordura®-förstärkningsmaterial
- Tvåvägsstretch
- Tvåvägs YKK®-dragkedja fram
- Bröstficka med YKK®-dragkedja
- Pennficka
- Elastiska hängslen
- Bred bälteskanal bak för extra stabilitet och styrka
- Grenkil för rörelsefrihet
- Dubbelbottnade hängfickor i Cordura® med verktygshankar i nylon för hållbarhet
- Lärfficka med tryckknapp och flera fack
- Tumstocksicka förstärkt med Cordura®
- Gummerade metallknappar
- Förböjda knän för optimal rörlighet
- Cordura®-förstärkning vid knä och benavslut
- Knäskyddsfickor tillgängliga från insidan
- Knäskyddens position kan justeras 5 cm för optimal rörlighet
- Möjlighet att öka benlängden med 5 cm
- Ögla för id-kort



## 77425 ALNA 2.0 CONSTRUCTION SHORTS

EN ISO 20471



369 269

### COLORS

269 ORANGE / EBONY, 369 YELLOW / EBONY

### SIZES

C44-C68

### FABRIC

Huvudmaterial: 83 % polyester, 14 % bomull, 3 % elasthan - 320 g/m<sup>2</sup>

YKK



- EN ISO 20471:2013: 1
- AMANN-trådar
- YKK®-dragkedja
- Tvåvägsstretch
- Bred bälteskanal bak för extra stabilitet och styrka
- Grenkil för rörelsefrihet
- Dubbelbottnade hängfickor i Cordura® med verktygshankar i nylon för hållbarhet
- Lärfficka med tryckknapp och flera fack
- Tumstocksicka
- Gummerade metallknappar
- Ögla för id-kort



## 77620 ALNA 2.0 WORK SUIT

EN ISO 20471



369 269

### COLORS

269 ORANGE / EBONY, 369 YELLOW / EBONY

### SIZES

C44-C68

### FABRIC

Huvudmaterial: 83 % polyester, 14 % bomull, 3 % elasthan - 320 g/m<sup>2</sup>

Förstärkning: 100 % polyamid - 210 g/m<sup>2</sup>

YKK



- EN ISO 20471:2013: 3
- AMANN-trådar
- YKK®-dragkedja
- Cordura®-förstärkningsmaterial
- Tvåvägsstretch
- Inga axelsömmar
- Borstad polyester på insida krage
- Bröstficka med YKK®-dragkedja
- Bröstfickor med YKK®-dragkedja
- Napoleonficka, du behöver inte öppna för åtkomst
- Justerbara ärmslut
- Förböjda ärmar för optimal rörlighet
- Justerbar midja
- Bred bälteskanal bak för extra stabilitet och styrka
- Grenkil för rörelsefrihet
- Lärfficka med tryckknapp och flera fack
- Tumstocksicka förstärkt med Cordura®
- Gummerade metallknappar
- Förböjda knän för optimal rörlighet
- Cordura®-förstärkning vid knä och benavslut
- Knäskyddsfickor tillgängliga från insidan
- Knäskyddens position kan justeras 5 cm för optimal rörlighet
- Möjlighet att öka benlängden med 5 cm
- Ögla för id-kort



## 70295 ALNA 2.0 RAIN JACKET



369 269

### COLORS

269 ORANGE/EBONY, 369 YELLOW/EBONY

### SIZES

XS-4XL

### FABRIC

Huvudmaterial: 100 % PU på 100 % polyester stickad - 240 g/m<sup>2</sup>



- EN ISO 20471:2013: 3: Storlek L->
- EN ISO 20471:2013: 2: Storlek XS-M
- EN 343:2019: 4, 1, X
- AMANN-trådar
- YKK®-dragkedja
- Justerbar huva med elastisk dragsko
- Avtagbar huva
- Borstad polyester på insida krage
- Frontslå med dubbelt material
- Napoleonficka med YKK®-dragkedja
- Handfickor
- Neoprenmuddar
- Justerbar fäll med elastisk dragsko inuti handfickan
- Förlängt ryggslut för ökad komfort
- Ögla för id-kort



## 70596 ALNA 2.0 RAIN BIB



369 269

### COLORS

269 ORANGE/EBONY, 369 YELLOW/EBONY

### SIZES

XS-4XL

### FABRIC

Huvudmaterial: 100 % PU på 100 % polyester stickad - 240 g/m<sup>2</sup>



- EN ISO 20471:2013: 2: Storlek L->
- EN ISO 20471:2013: 1: Storlek XS-M
- EN 343:2019: 4, 1, X
- AMANN-trådar
- YKK®-dragkedja
- Bröstkficka på insida med YKK®-dragkedja
- Justerbar nederkant
- Justerbar midja med tryckknapp
- Elastiska hängslen
- Knähög dragkedja vid benlut



## 70497 ALNA 2.0 RAIN PANT



369 269

### COLORS

269 ORANGE/EBONY, 369 YELLOW/EBONY

### SIZES

XS-4XL

### FABRIC

Material: 100 % PU på 100 % polyester stickad - 240 g/m<sup>2</sup>



- EN ISO 20471:2013 klass 1
- EN 343:2019: 4, 1, X
- Elastisk midja
- Justerbar midja
- Kompatibel med 79550 HH WW HÄNGSLEN 2.0
- Öppning för hängfickor
- Dragkedja vid benlut
- Justerbart benlut med tryckknapp





# UC-ME

## 71355 UC-ME WINTER JACKET



369 269 169

### COLORS

169 RED/EBONY, 269 ORANGE/EBONY, 369 YELLOW/EBONY

### SIZES

XS-5XL

### FABRIC

Huvudmaterial: 100 % polyester, 210 g/m<sup>2</sup>

Huvudmaterial 169 RÖD/EBONY: 100 % polyester, 200 g/m<sup>2</sup>

Sekundärt huvudmaterial: 100 % polyester, 210 g/m<sup>2</sup>

Foder: 100 % polyamid

Isolering: 100 % återvunnen polyester - 100 g/m<sup>2</sup> i bål, 80 g/m<sup>2</sup> i ärmar och huva

### Waterproof/Breathability:

10.000/10.000

- EN ISO 20471:2013: 3
- EN ISO 20471:2013: Max 20 tvättar
- RIS-3279-TOM:2019: Endast orange
- EN 343:2019: 3, 1, X
- EN 342:2017: I<sub>cler</sub> 0,333 m<sup>2</sup>k/W (B), 3, WP; i kombination med 71455, 71456
- HELLY TECH® PERFORMANCE
- AMANN-trådar
- VizLite DT®-ränder som lyser vid lite eller inget ljus
- YKK®-dragkedja
- Inga axelsömmar
- Heltejp konstruktion
- Hjälmkompatibel huva
- Vertikal och horisontell huvjustering
- Avtagbar huva
- Borstad polyester på insida krage
- Fodrad krage för extra komfort
- YKK®-dragkedja fram med hakskydd
- Napoleonficka, åtkomst från utsidan
- Handfickor med borstad foder
- Justerbara ärmslut
- Förböjda ärmar för optimal rörlighet
- Justerbar fäll med elastisk dragsko inuti handfickan
- Förlängt ryggslut för ökad komfort
- Dragkedja som utsmyckning
- Ögla för id-kort
- bluesign®-produkt



## 71456 UC-ME WINTER PANT CLASS 2



369 269 169

### COLORS

169 RED/EBONY, 269 ORANGE/EBONY, 369 YELLOW/EBONY

### SIZES

XS-5XL

### FABRIC

Huvudmaterial: 100 % polyester, 210 g/m<sup>2</sup>

Huvudmaterial 169 RÖD/EBONY: 100 % polyester, 200 g/m<sup>2</sup>

Sekundärt huvudmaterial: 100 % polyester, 210 g/m<sup>2</sup>

Foder: 100 % polyamid

Isolering: 100 % återvunnen polyester - 80 g/m<sup>2</sup>

### Waterproof/Breathability:

10.000/10.000

- EN ISO 20471:2013: 2
- EN ISO 20471:2013: Max 20 tvättar
- RIS-3279-TOM:2019: Endast orange
- EN 343:2019: 3, 1, X
- EN 342:2017: I<sub>cler</sub> 0,333 m<sup>2</sup>k/W (B), 3, WP; i kombination med 71355
- HELLY TECH® PERFORMANCE
- AMANN-trådar
- VizLite DT®-ränder som lyser vid lite eller inget ljus
- YKK VISLON®
- Heltejp konstruktion
- Resår i midjan
- Hållor på insidan möjliggör för fäste av hängsten
- Lår fickor med knappstängning
- Öppning för tumstock
- Knähög dragkedja vid benslut med vindslå och tryckknapp
- Ögla för id-kort
- bluesign®-produkt



## 71455 UC-ME WINTER PANT CLASS 1



369 269 169

### COLORS

169 RED/EBONY, 269 ORANGE/EBONY, 369 YELLOW/EBONY

### SIZES

XS-5XL

### FABRIC

Huvudmaterial: 100 % polyester, 210 g/m<sup>2</sup>  
 Huvudmaterial 169 RÖD/EBONY: 100 % polyester, 200 g/m<sup>2</sup>  
 Sekundärt huvudmaterial: 100 % polyester, 210 g/m<sup>2</sup>  
 Foder: 100 % polyamid  
 Isolering: 100 % återvunnen polyester - 80 g/m<sup>2</sup>

### Waterproof/Breathability:

10.000/10.000



- EN ISO 20471:2013: 1
- EN ISO 20471:2013: Max 20 tvättar
- EN 343:2019: 3, 1, X
- EN 342:2017: I<sub>cl</sub> 0.333 m<sup>2</sup>/W [B], 3, WP; i kombination med 71355
- HELLY TECH® PERFORMANCE
- AMANN-trådar
- VizLite DT®-ränder som lyser vid lite eller inget ljus
- YKK VISLON®
- Heltejpädd konstruktion
- Justerbar midja
- Kompatibel med hängsten
- Lärfrickor med knappstängning
- Öppning för tumstock
- Knåhöög dragkedja vid benslut med vindslå och tryckknapp
- Ögla för id-kort



## 71555 UC-ME WINTER SUIT



369 269 169

### COLORS

169 RED/EBONY, 269 ORANGE/EBONY, 369 YELLOW/EBONY

### SIZES

XS-5XL

### FABRIC

Huvudmaterial: 100 % polyester, 210 g/m<sup>2</sup>  
 Huvudmaterial 169 RÖD/EBONY: 100 % polyester, 200 g/m<sup>2</sup>  
 Sekundärt huvudmaterial: 100 % polyester, 210 g/m<sup>2</sup>  
 Foder: 100 % polyamid  
 Isolering: 100 % återvunnen polyester - 80 g/m<sup>2</sup> i bål, 60 g/m<sup>2</sup> i ärmor, krage och huva

### Waterproof/Breathability:

10.000/10.000



- EN ISO 20471:2013: 3
- EN ISO 20471:2013: Max 20 tvättar
- EN 343:2019: 3, 1, X
- EN 342:2017: I<sub>cl</sub> 0.330 m<sup>2</sup>/W [B], 3, WP
- HELLY TECH® PERFORMANCE
- AMANN-trådar
- VizLite DT®-ränder som lyser vid lite eller inget ljus
- YKK®-dragkedja
- Resår i midjan
- Inga axelsömmar
- Heltejpädd konstruktion
- Hjälmkompatibel huva
- Vertikal och horisontell huvjustering
- Avtagbar huva
- Borstad polyester på insida krage
- Fodrad krage för extra komfort
- Tvåvägs YKK®-dragkedja fram med hakskydd
- Napoleonficka, du behöver inte öppna för åtkomst
- Handfickor med YKK®-dragkedjor
- Justerbara ärmslut
- Förböjda ärmor för optimal rörlighet
- Dragkedja som utsmyckning
- Kompatibel med hängsten
- Förböjda knän för optimal rörlighet
- Knåhöög dragkedja vid benslut med vindslå och tryckknapp
- Ögla för id-kort



## 71185 UC-ME SHELL JACKET



369 269 169

### COLORS

169 RED/EBONY, 269 ORANGE/EBONY, 369 YELLOW/EBONY

### SIZES

XS-5XL

### FABRIC

Huvudmaterial: 100 % polyester, 210 g/m<sup>2</sup>  
 Huvudmaterial 169 RÖD/EBONY: 100 % polyester, 200 g/m<sup>2</sup>  
 Sekundärt huvudmaterial: 100 % polyester, 210 g/m<sup>2</sup>  
 Foder: 100 % polyamid

### Waterproof/Breathability:

10.000/10.000

Zip-in Compatible: 73185, 72172



- EN ISO 20471:2013: 3
- EN ISO 20471:2013: Max 20 washEN ISO 20471:2013: 3
- EN ISO 20471:2013: Max 20 tvättar
- RIS-3279-TOM:2019: Endast orange
- EN 343:2019: 3, 3, X
- HELLY TECH® PERFORMANCE
- AMANN-trådar
- VizLite DT®-ränder som lyser vid lite eller inget ljus
- YKK VISLON®
- YKK®-dragkedja
- Handfickor
- Inga axelsömmar
- Heltejpädd konstruktion
- Vertikal och horisontell huvjustering
- Hjälmkompatibel huva
- Avtagbar huva
- Borstad polyester på insida krage
- YKK®-dragkedja fram med hakskydd
- Napoleonficka, åtkomst från utsidan
- Justerbara ärmslut
- Förböjda ärmor för optimal rörlighet
- Justerbar fäll med elastisk dragsko inuti handficka
- Förlängt ryggslut för ökad komfort
- Dragkedja som utsmyckning
- Ögla för id-kort
- bluesign®-produkt



## 71187 UC-ME SHELL PANT CLASS 2



369 269 169

### COLORS

169 RED/EBONY, 269 ORANGE/EBONY, 369 YELLOW/EBONY

### SIZES

XS-5XL

### FABRIC

Huvudmaterial: 100 % polyester, 210 g/m<sup>2</sup>

Huvudmaterial 169 RÖD/EBONY: 100 % polyester, 200 g/m<sup>2</sup>

Sekundärt huvudmaterial: 100 % polyester, 210 g/m<sup>2</sup>

Foder: 100 % polyamid

### Waterproof/Breathability:

10.000/10.000



- EN ISO 20471:2013: 2
- EN ISO 20471:2013: Max 20 tvättar
- RIS-3279-TOM:2019: Endast orange
- HELLY TECH® PERFORMANCE
- VizLite DT®-ränder som lyser vid lite eller inget ljus
- AMANN-trådar
- YKK VISLON®
- Heltepad konstruktion
- Resår i midjan
- Hållor på insidan möjliggör för fäste av hängslen
- Lårficka med tryckknapp
- Öppning för tumstock
- Knähög dragkedja vid benslut med vindstå och tryckknapp
- Ögla för id-kort
- bluesign®-produkt



## 71186 UC-ME SHELL PANT CLASS 1



369 269 169

### COLORS

169 RED/EBONY, 269 ORANGE/EBONY, 369 YELLOW/EBONY

### SIZES

XS-5XL

### FABRIC

Huvudmaterial: 100 % polyester, 210 g/m<sup>2</sup>

Huvudmaterial 169 RÖD/EBONY: 100 % polyester, 200 g/m<sup>2</sup>

Sekundärt huvudmaterial: 100 % polyester, 210 g/m<sup>2</sup>

Foder: 100 % polyamid

### Waterproof/Breathability:

10.000/10.000



- EN ISO 20471:2013: 1
- EN ISO 20471:2013: Max 20 tvättar
- EN 343:2019: 3, 3, X
- HELLY TECH® PERFORMANCE
- AMANN-trådar
- VizLite DT®-ränder som lyser vid lite eller inget ljus
- YKK VISLON®
- Heltepad konstruktion
- Resår i midjan
- Kompatibel med hängslen
- Lårfickor med knappstängning
- Öppning för tumstock
- Knähög dragkedja vid benslut med vindstå och tryckknapp
- Ögla för id-kort



## 73185 UC-ME INSULATOR



369 269 169

### COLORS

169 RED/EBONY, 269 ORANGE/EBONY, 369 YELLOW/EBONY

### SIZES

XS-5XL

### FABRIC

Huvudmaterial: 100 % polyester, 210 g/m<sup>2</sup>

Huvudmaterial 169 RÖD/EBONY: 100 % polyester, 200 g/m<sup>2</sup>

Foder: 100 % polyamid

Isolering: 100 % återvunnen polyester - 100 g/m<sup>2</sup> i bål, 80 g/m<sup>2</sup> i ärmar

### Zip-in Compatible: 71185



- EN ISO 20471:2013: 2
- EN ISO 20471:2013: Max 20 tvättar
- RIS-3279-TOM:2019: Endast orange
- EN 342:2017: I<sub>cl</sub> 0,304 m<sup>2</sup>/W [B], 3; i kombination med 71455, 71455; I<sub>cl</sub> 0,326 m<sup>2</sup>/W [B] med 71185, 3, WP; i kombination med 71455, 71455
- HELLY TECH® PERFORMANCE
- AMANN-trådar
- VizLite DT®-ränder som lyser vid lite eller inget ljus
- YKK®-dragkedja
- Borstad polyester på insida krage
- YKK®-dragkedja fram med haksydd
- Handfickor
- Elastiska ärmslut
- Avtagbara ärmar med YKK®-dragkedjor
- Justerbar fäll med elastisk dragsko inuti handfickan
- Förlängt ryggslut för ökad komfort
- Dragkedja som utsmyckning
- Ögla för id-kort
- bluesign®-produkt



## 72172 UC-ME FLEECE JACKET



360 260 160

### COLORS

160 RED, 260 ORANGE, 360 YELLOW

### SIZES

XS-5XL

### FABRIC

Huvudmaterial: 100 % polyester - 280 g/m<sup>2</sup>

Zip-in Compatible: 71185



- EN ISO 20471:2013: 3: Storlekar M->
- EN ISO 20471:2013: 2: Storlekar XS-S
- RIS-3279-TOM:2019: Endast orange
- EN 14058:2017: 1, 1, X, X
- EN 14058:2017: 1, 3, X, X; i kombination med 71185
- EN 13758-2:2003+A1:2006
- YKK@-dragkedja
- AMANN-trådar
- VizLite DT@-ränder som lyser vid lite eller inget ljus
- Borstad polyester på insida krage
- Tvåvägs YKK@-dragkedja fram med haksydd
- Handfickor med YKK@-dragkedjor
- Handfickor med borstad foder
- Ögla för id-kort



## 77215 UC-ME JACKET



369 269 169

### COLORS

169 RED/EBONY, 269 ORANGE/EBONY, 369 YELLOW/EBONY

### SIZES

XS-5XL

### FABRIC

Huvudmaterial: 76 % polyester, 20 % bomull, 4 % elasthan - 245 g/m<sup>2</sup>



- EN ISO 20471:2013: 3: Storlekar M->
- EN ISO 20471:2013: 2: Storlekar XS-S
- RIS-3279-TOM:2019: Endast orange
- VizLite DT@-ränder som lyser vid lite eller inget ljus
- AMANN-trådar
- YKK@-dragkedja
- Tvåvägsstretch
- Inga axelsömmar
- Tvåvägs YKK@-dragkedja fram med haksydd
- Bröstficka med tryckknapp
- Handfickor med YKK@-dragkedjor
- Justerbara ärmslut
- Förböjda ärmarmar för optimal rörlighet
- Justerbar fäll med elastisk dragsko inuti handfickan
- Förlängd ryggslut för ökad komfort
- Ögla för id-kort



## 77512 UC-ME CONSTRUCTION PANT CLASS 2



369 269 169

### COLORS

169 RED/EBONY, 269 ORANGE/EBONY, 369 YELLOW/EBONY

### SIZES

C44-C74, D88-D124, C146-C156

### FABRIC

Huvudmaterial: 76 % polyester, 20 % bomull, 4 % elasthan - 245 g/m<sup>2</sup>



- EN ISO 20471:2013: 2
- RIS-3279-TOM:2019: Endast orange
- VizLite DT@-ränder som lyser vid lite eller inget ljus
- AMANN-trådar
- YKK@-dragkedja
- Tvåvägsstretch
- Grenkil för rörelsefrihet
- Dubbelbottnade hängfickor för hållbarhet
- Lårfickor med knappstängning
- Tumstocksicka
- Gummerade metallknappar
- Förböjda knän för optimal rörlighet
- Knäskydds fickor tillgängliga från insidan
- Knäskyddens position kan justeras 5 cm för optimal rörlighet
- Möjlighet att öka benlängden med 5 cm
- Ögla för id-kort





## 77511 UC-ME CONSTRUCTION PANT CLASS 1

EN ISO 20471



369 269 169

### COLORS

169 RED/EBONY, 269 ORANGE/EBONY, 369 YELLOW/EBONY

### SIZES

C44-C74, D88-D124, C146-C156

### FABRIC

Huvudmaterial: 76 % polyester, 20 % bomull, 4 % elasthan - 245 g/m<sup>2</sup>

VizLite DT

YKK

AMANN

- EN ISO 20471:2013: 1
- VizLite DT®-ränder som lyser vid lite eller inget ljus
- AMANN-trådar
- YKK®-dragkedja
- Tvåvägsstretch
- Grenkil för rörelsefrihet
- Dubbelbottnade hängfickor för hållbarhet
- Lår ficka med tryckknapp
- Tumstocksicka
- Gummerade metallknappar
- Förböjda knän för optimal rörlighet
- Knäskydds fickor tillgängliga från insidan
- Knäskyddens position kan justeras 5 cm för optimal rörlighet
- Möjlighet att öka benlängden med 5 cm
- Ögla för id-kort



## 77514 UC-ME WORK PANT CLASS 2

EN ISO 20471

RIS-3279-TOM



369 269 169

### COLORS

169 RED/EBONY, 269 ORANGE/EBONY, 369 YELLOW/EBONY

### SIZES

C44-C74, D88-D116, C146-C156

### FABRIC

Huvudmaterial: 76 % polyester, 20 % bomull, 4 % elasthan - 245 g/m<sup>2</sup>

VizLite DT

YKK

AMANN

- EN ISO 20471:2013: 2
- RIS-3279-TOM:2019: Endast orange
- VizLite DT®-ränder som lyser vid lite eller inget ljus
- AMANN-trådar
- YKK®-dragkedja
- Tvåvägsstretch
- Grenkil för rörelsefrihet
- Lår ficka med tryckknapp
- Tumstocksicka
- Gummerade metallknappar
- Förböjda knän för optimal rörlighet
- Knäskydds fickor tillgängliga från insidan
- Knäskyddens position kan justeras 5 cm för optimal rörlighet
- Möjlighet att öka benlängden med 5 cm
- Ögla för id-kort



## 77513 UC-ME WORK PANT CLASS 1

EN ISO 20471



369 269 169

### COLORS

169 RED/EBONY, 269 ORANGE/EBONY, 369 YELLOW/EBONY

### SIZES

C44-C74, D88-D116, C146-C156

### FABRIC

Huvudmaterial: 76 % polyester, 20 % bomull, 4 % elasthan - 245 g/m<sup>2</sup>

VizLite DT

YKK

AMANN

- EN ISO 20471:2013: 1
- VizLite DT®-ränder som lyser vid lite eller inget ljus
- AMANN-trådar
- YKK®-dragkedja
- Tvåvägsstretch
- Grenkil för rörelsefrihet
- Lår fickor med tryckknappar
- Tumstocksicka
- Gummerade metallknappar
- Förböjda knän för optimal rörlighet
- Knäskydds fickor tillgängliga från insidan
- Knäskyddens position kan justeras 5 cm för optimal rörlighet
- Möjlighet att öka benlängden med 5 cm
- Ögla för id-kort



## 77515 UC-ME CARGO PANT CLASS 1



369 269 169

### COLORS

169 RED/EBONY, 269 ORANGE/EBONY, 369 YELLOW/EBONY

### SIZES

C44-C74, D88-D116, C146-C156

### FABRIC

Huvudmaterial: 76 % polyester, 20 % bomull, 4 % elasthan - 245 g/m<sup>2</sup>

VizLite DT

YKK



- EN ISO 20471:2013: 1
- VizLite DT®-ränder som lyser vid lite eller inget ljus
- AMANN-trådar
- YKK®-dragkedja
- Tvåvägsstretch
- Grenkil för rörelsefrihet
- Lår fickor med knappstängning
- Öppning för tumstock
- Gummerade metallknappar
- Möjlighet att öka benlängden med 5 cm
- Ögla för id-kort



## 77516 UC-ME CONSTRUCTION SHORTS



369 269 169

### COLORS

169 RED/EBONY, 269 ORANGE/EBONY, 369 YELLOW/EBONY

### SIZES

C44-C74

### FABRIC

Huvudmaterial: 76 % polyester, 20 % bomull, 4 % elasthan - 245 g/m<sup>2</sup>

VizLite DT



YKK

- EN ISO 20471:2013: 1
- VizLite DT®-ränder som lyser vid lite eller inget ljus
- AMANN-trådar
- YKK®-dragkedja
- Tvåvägsstretch
- Grenkil för rörelsefrihet
- Dubbelbottnade hängfickor för hållbarhet
- Lår fickor med knappstängning
- Tumstocksicka
- Gummerade metallknappar
- Ögla för id-kort



## 77517 UC-ME CARGO SHORTS



369 269 169

### COLORS

169 RED/EBONY, 269 ORANGE/EBONY, 369 YELLOW/EBONY

### SIZES

C44-C74

### FABRIC

Huvudmaterial: 76 % polyester, 20 % bomull, 4 % elasthan - 245 g/m<sup>2</sup>

VizLite DT



- EN ISO 20471:2013: 1
- VizLite DT®-ränder som lyser vid lite eller inget ljus
- AMANN-trådar
- YKK®-dragkedja
- Tvåvägsstretch
- Grenkil för rörelsefrihet
- Lår fickor med knappstängning
- Öppning för tumstock
- Gummerade metallknappar
- Ögla för id-kort



## 77518 UC-ME CONSTRUCTION PIRATE PANT

EN ISO 20471



369

**COLORS**  
369 YELLOW/EBONY

**SIZES**  
C44-C74

**FABRIC**  
Huvudmaterial: 76 % polyester, 20 % bomull, 4 % elastan - 245 g/m<sup>2</sup>

VizLite DT



YKK

- EN ISO 20471:2013: 1
- VizLite DT®-ränder som lyser vid lite eller inget ljus
- AMANN-trådar
- YKK®-dragkedja
- Tvåvägsstretch
- Justerbar nederkant
- Grenkil för rörelsefrihet
- Dubbelbottnade hängfickor för hållbarhet
- Lår fickor med knappstängning
- Tumsticksficka
- Gummerade metallknappar
- Förböjda knän för optimal rörlighet
- Knäskydds fickor tillgängliga från insidan
- Ögla för id-kort



## 79094 ADDVIS ZIP HOODIE

bluesign product

EN ISO 20471



160 360 260

**COLORS**  
260 ORANGE, 360 YELLOW, 160 RED

**SIZES**  
XS-5XL

**FABRIC**  
Huvudmaterial: 100 % polyester - 300 g/m<sup>2</sup>  
Kant: 97 % polyester 3% elastan - 405 g/m<sup>2</sup>

YKK

- EN ISO 20471:2013: 2: Storlek XS->
- EN ISO 20471:2013: 3: Storlek S->
- YKK®-dragkedja
- Fyrvägsstretch
- Dubbla tyg i huvan
- Justerbar huva med dragsko
- Tvåvägs YKK®-dragkedja fram med hakskydd
- Handfickor med YKK®-dragkedjor
- Ribbstickad i ärmslut och nederkant
- Ögla för id-kort
- bluesign®-produkt



## 79112 ADDVIS ZIP SWEATSHIRT

bluesign  
product

EN ISO  
20471



160 360 261/260

### COLORS

260/261 ORANGE, 360 YELLOW, 160 RED

### SIZES

XS-5XL

### FABRIC

Huvudmaterial: 100 % polyester - 300 g/m<sup>2</sup>

Kant: 97 % polyester 3% elasthan - 405 g/m<sup>2</sup>

YKK

- EN ISO 20471:2013: 2: Storlek XS->
- EN ISO 20471:2013: 3: Storlek S->
- YKK@-dragkedja
- Fyrvägsstretch
- Tvåvägs YKK@-dragkedja fram med haksydd
- Handfickor med YKK@-dragkedjor
- Ribbstickad i ärmslut och nederkant
- Ögla för id-kort
- bluesign@-produkt



## 79096 ADDVIS HALF ZIP SWEATSHIRT

bluesign  
product

EN ISO  
20471



160 360 260

### COLORS

260 ORANGE, 360 YELLOW, 160 RED

### SIZES

XS-5XL

### FABRIC

Huvudmaterial: 100 % polyester - 300 g/m<sup>2</sup>

Kant: 97 % polyester 3% elasthan - 405 g/m<sup>2</sup>

YKK

- EN ISO 20471:2013: 2: Storlek XS->
- EN ISO 20471:2013: 3: Storlek S->
- YKK@-dragkedja
- Fyrvägsstretch
- Ribbstickad i ärmslut och nederkant
- Halvlång YKK@-dragkedja framtill
- Ögla för id-kort
- bluesign@-produkt



## 79095 ADDVIS SWEATSHIRT

bluesign  
product

EN ISO  
20471



160 360 261/260

### COLORS

260/261 ORANGE, 360 YELLOW, 160 RED

### SIZES

XS-5XL

### FABRIC

Huvudmaterial: 100 % polyester - 300 g/m<sup>2</sup>

Kant: 97 % polyester 3% elasthan - 405 g/m<sup>2</sup>

- EN ISO 20471:2013: 2: Storlek XS->
- EN ISO 20471:2013: 3: Storlek S->
- Fyrvägsstretch
- Ribbstickning runt kragen för ökad komfort
- Ribbstickade muddar
- Ribbstickad nederkant
- Ögla för id-kort
- bluesign@-produkt



## 79093 ADDVIS LONGSLEEVE



360 260

### COLORS

260 ORANGE, 360 YELLOW

### SIZES

XS-5XL

### FABRIC

Huvudmaterial: 100 % polyester - 143 g/m<sup>2</sup>

- EN ISO 20471:2013: 3: Storlekar S->
- EN ISO 20471:2013: 2: Storlek XS
- RIS-3279-TOM:2019: Endast orange
- EN 13758-2:2003+A1:2006
- Fyrvägsstretch
- Ribbstickning runt kragen för ökad komfort
- bluesign®-produkt



## 79091 ADDVIS POLO



360 260

### COLORS

260 ORANGE, 360 YELLOW

### SIZES

XS-5XL

### FABRIC

Huvudmaterial: 100 % polyester - 143 g/m<sup>2</sup>

- EN ISO 20471:2013: 2: Storlekar M->
- EN ISO 20471:2013: 1 Storlekar XS-S
- RIS-3279-TOM:2019: Storlekar M-> Endast orange
- EN 13758-2:2003+A1:2006
- Fyrvägsstretch
- bluesign®-produkt



## 79092 ADDVIS T-SHIRT



360 260

### COLORS

260 ORANGE, 360 YELLOW

### SIZES

XS-5XL

### FABRIC

Huvudmaterial: 100 % polyester - 143 g/m<sup>2</sup>

- EN ISO 20471:2013: 2
- RIS-3279-TOM:2019: Endast orange
- EN 13758-2:2003+A1:2006
- Fyrvägsstretch
- Ribbstickning runt kragen för ökad komfort
- bluesign®-produkt



## 79259 ADDVIS ZIP HOODIE CLASS 1



369 269 169

### COLORS

169 RED / EBONY, 269 ORANGE / EBONY, 369 YELLOW / EBONY

### SIZES

XS-5XL

### FABRIC

Huvudsakliga material: 100 % polyester – 300 g/m<sup>2</sup>  
Kant: 97 % polyester, 3% elasthan - 410 g/m<sup>2</sup>



- EN ISO 20471:2013: 1
- EN 13758-2:2003+A1:2006
- Fyrvägsstretch
- Justerbar huva med dragsko
- YKK@-dragkedja framtill
- Handfickor med YKK@-dragkedjor
- Ribbstickad i ärmslut och nederkant
- Ögla för id-kort
- bluesign®-produkt
- UPF 40



## 79258 ADDVIS ZIP SWEATSHIRT CLASS 1



369 269 169

### COLORS

169 RED / EBONY, 269 ORANGE / EBONY, 369 YELLOW / EBONY

### SIZES

XS-5XL

### FABRIC

Huvudsakliga material: 100 % polyester – 300 g/m<sup>2</sup>  
Kant: 97 % polyester, 3% elasthan - 410 g/m<sup>2</sup>



- EN ISO 20471:2013: 1
- EN 13758-2:2003+A1:2006
- YKK@-dragkedja
- Fyrvägsstretch
- YKK@-dragkedja framtill
- Handfickor med YKK@-dragkedjor
- Ribbstickad i ärmslut och nederkant
- Ögla för id-kort
- bluesign®-produkt
- UPF 40



## 79257 ADDVIS HALF ZIP SWEATSHIRT CLASS 1



369 269 169

### COLORS

169 RED / EBONY, 269 ORANGE / EBONY, 369 YELLOW / EBONY

### SIZES

XS-5XL

### FABRIC

Huvudsakliga material: 100 % polyester – 300 g/m<sup>2</sup>  
Kant: 97 % polyester, 3% elasthan - 410 g/m<sup>2</sup>



- EN ISO 20471:2013: 1
- EN 13758-2:2003+A1:2006
- Fyrvägsstretch
- Ribbstickad i ärmslut och nederkant
- Halvtång YKK@-dragkedja framtill
- Ögla för id-kort
- bluesign®-produkt
- UPF 40



## 79256 ADDVIS SWEATSHIRT CLASS 1



369      269      169

### COLORS

169 RED / EBONY, 269 ORANGE / EBONY, 369 YELLOW / EBONY

### SIZES

XS-5XL

### FABRIC

Huvudsakliga material: 100 % polyester – 300 g/m<sup>2</sup>  
Kant: 97 % polyester, 3% elastan - 410 g/m<sup>2</sup>

- EN ISO 20471:2013: 1
- EN 13758-2:2003+A1:2006
- Fyrvägsstretch
- Ribbstickning runt kragen för ökad komfort
- Ribbstickad i ärmslut och nederkant
- Ögla för id-kort
- bluesign®-produkt
- UPF 40



## 79255 ADDVIS LONGSLEEVE CLASS 1



369      269      169

### COLORS

169 RED / EBONY, 269 ORANGE / EBONY, 369 YELLOW / EBONY

### SIZES

XS-5XL

### FABRIC

Huvudsakliga material: 100 % polyester - 140 g/m<sup>2</sup>

- EN ISO 20471:2013: 1
- EN 13758-2:2003+A1:2006
- Fyrvägsstretch
- Ribbstickning runt kragen för ökad komfort
- bluesign®-produkt
- UPF 40



## 79254 ADDVIS T-SHIRT CLASS 1



369      269      169

### COLORS

169 RED/EBONY, 269 ORANGE/EBONY, 369 YELLOW / EBONY

### SIZES

XS-5XL

### FABRIC

Huvudsakliga material: 100 % polyester - 140 g/m<sup>2</sup>

- EN ISO 20471:2013: 1
- EN 13758-2:2003+A1:2006
- Fyrvägsstretch
- Ribbstickning runt kragen för ökad komfort
- bluesign®-produkt
- UPF 40



## 79253 ADDVIS POLO CLASS 1



369

269

169

### COLORS

169 RED/EBONY, 269 ORANGE /EBONY, 369 YELLOW/EBONY

### SIZES

XS-5XL

### FABRIC

Huvudsakliga material: 100 % polyester - 140 g/m<sup>2</sup>

- EN ISO 20471:2013: 1
- EN 13758-2:2003+A1:2006
- Fyrvägsstretch
- Framslå med knappar
- bluesign®-produkt
- UPF 40



## 70265 ALTA RAIN COAT



360

### COLORS

360 YELLOW

### SIZES

XS-4XL

### FABRIC

Huvudmaterial: 100 % polyester - 170 g/m<sup>2</sup>, PU-belagd



- EN ISO 20471:2013: 3
- EN 343:2019: 4, 1, X
- YKK®-dragkedja
- Packbar huva i kragen
- Justerbar huva med dragsko
- Tvåvägs YKK®-dragkedja fram
- Justerbara ärmslut
- Möjlighet för ökad ryggventilering





## 70260 ALTA RAIN JACKET



360

**COLORS**  
360 YELLOW

**SIZES**  
XS-4XL

**FABRIC**  
Huvudmaterial: 100 % polyester - 170 g/m<sup>2</sup>, PU-belagd

- EN ISO 20471:2013: 3
- EN 343:2019: 4, 1, X
- Packbar huva i kragen
- Justerbar dragsko vid nederkant
- Justerbar huva med dragsko
- Justerbara ärmslut



## 70460 ALTA RAIN PANT



360

**COLORS**  
360 YELLOW

**SIZES**  
XS-4XL

**FABRIC**  
Huvudmaterial: 100 % polyester - 170 g/m<sup>2</sup>, PU-belagd

- EN ISO 20471:2013: 2
- EN 343:2019: 4, 1, X
- Justerbar nederkant
- Resår i midjan





# MULTINORM





## 77249 FYRE JACKET



368/369

### COLORS

368 YELLOW/EBONY, 369 YELLOW/EBONY

### SIZES

XS-4XL

### FABRIC

Huvudmaterial: 45 % modakryl, 33 % bomull, 18 % polyamid, 3 % elastan, 1 % övriga fibrer - 310 g/m<sup>2</sup>



YKK



3M

- EN ISO 20471:2013: 2
- EN ISO 20471:2013: 3 i kombination med 77449, 77450, 77451, 77452
- EN 1149-5:2018
- EN ISO 11611:2015: Klass 1, A1
- EN ISO 11612:2015: A1, B1, C1, D2, E2, F1
- ISO 11612:2015: D2, E2 endast färg 368
- IEC 61482-2:2018: EBT: 9 cal/cm<sup>2</sup>, APC 1; i kombination med 77449, 77450, 77451, 77452
- EN 13034:2005+A1:2009: Typ PB [6]: endast färg 368
- YKK®-dragkedja
- AMANN-trådar
- Daletec
- 3M-material
- Tvåvägsstretch
- Inga axelsömmar
- YKK®-dragkedja fram med haksydd
- Bröstficka med YKK®-dragkedja
- Napoleonficka, åtkomst från utsidan
- Handfickor med YKK®-dragkedjor
- Justerbara ärmslut
- Förböjda armar för optimal rörlighet
- Justerbar fäll med elastisk dragsko inuti handfickan
- Förlängt ryggslut för ökad komfort
- Ögla för id-kort
- Ögla för radio



## 77452 FYRE CONSTRUCTION PANT CLASS 2



369

### COLORS

369 HI VIS YELLOW/EBONY

### SIZES

C44-C68, D88-D124

### FABRIC

Huvudmaterial: 45 % modakryl, 33 % bomull, 18 % polyamid, 3 % elastan, 1 % övriga fibrer - 310 g/m<sup>2</sup>



YKK



3M

- EN ISO 20471:2013: 2
- EN ISO 20471:2013: 3; i kombination med 77249
- EN 1149-5:2018
- EN ISO 11612:2015: A1, B1, C1, F1
- IEC 61482-2:2018: EBT: 9 cal/cm<sup>2</sup>, APC 1; i kombination med 77249
- YKK®-dragkedja
- AMANN-trådar
- Daletec
- 3M-material
- Tvåvägsstretch
- Bred bälteskanal bak för extra stabilitet och styrka
- Grenkil för rörelsefrihet
- Dubbelbottnade hängfickor
- Lårficka med tryckknapp och flera fickor
- Tumstocksicka
- Förböjda knän för optimal rörlighet
- Knäskydds-fickor tillgängliga från insidan
- Knäskyddens position kan justeras 5 cm för optimal rörlighet
- Möjlighet att öka benlängden med 5 cm
- Ögla för id-kort



## 77450 FYRE CONSTRUCTION PANT CLASS 1



369

### COLORS

369 HI VIS YELLOW/EBONY

### SIZES

C44-C68, D88-D124

### FABRIC

Huvudmaterial: 45 % modakryl, 33 % bomull, 18 % polyamid, 3 % elasthan, 1 % övriga fibrer - 310 g/m<sup>2</sup>



- EN ISO 20471:2013: 1
- EN ISO 20471:2013: 3; i kombination med 77249
- EN 1149-5:2018
- EN ISO 11612:2015: A1, B1, C1, F1
- IEC 61482-2:2018: EBT: 9 cal/cm<sup>2</sup>, APC 1; i kombination med 77249
- YKK®-dragkedja
- AMANN-trådar
- Daletec
- 3M-material
- Tvåvägsstretch
- Bred bälteskanal bak för extra stabilitet och styrka
- Grenkil för rörelsefrihet
- Dubbelbottnade hängfickor
- Lår ficka med tryckknapp och flera fickor
- Tumstocksicka
- Förböjda knän för optimal rörlighet
- Knäskydds fickor tillgängliga från insidan
- Knäskyddens position kan justeras 5 cm för optimal rörlighet
- Möjlighet att öka benlängden med 5 cm
- Ögla för id-kort



## 77451 FYRE WORK PANT CLASS 2



368/369

### COLORS

368 YELLOW/EBONY, 369 YELLOW/EBONY

### SIZES

C44-C68, D88-D124

### FABRIC

Huvudmaterial: 45 % modakryl, 33 % bomull, 18 % polyamid, 3 % elasthan, 1 % övriga fibrer - 310 g/m<sup>2</sup>



- EN ISO 20471:2013: 2
- EN ISO 20471:2013: 3 i kombination med 77249
- EN 1149-5:2018
- EN ISO 11611:2015: Klass 1, A1
- EN ISO 11612:2015: A1, B1, C1, D2, E2, F1
- ISO 11612:2015: D2, E2 endast färg 368
- IEC 61482-2:2018: EBT: 9 cal/cm<sup>2</sup>, APC 1; i kombination med 77249
- EN 13034:2005+A1:2009: Typ PB [6]: endast färg 368
- YKK®-dragkedja
- AMANN-trådar
- Daletec
- 3M-material
- Tvåvägsstretch
- Bred bälteskanal bak för extra stabilitet och styrka
- Grenkil för rörelsefrihet
- Lår ficka med tryckknapp och flera fickor
- Tumstocksicka
- Förböjda knän för optimal rörlighet
- Knäskydds fickor tillgängliga från insidan
- Knäskyddens position kan justeras 5 cm för optimal rörlighet
- Möjlighet att öka benlängden med 5 cm
- Ögla för id-kort



## 77449 FYRE WORK PANT CLASS 1



368/369

### COLORS

368 YELLOW/EBONY, 369 YELLOW/EBONY

### SIZES

C44-C68, D88-D124

### FABRIC

Huvudmaterial: 45 % modakryl, 33 % bomull, 18 % polyamid, 3 % elasthan, 1 % övriga fibrer - 310 g/m<sup>2</sup>



- EN ISO 20471:2013: 1,
- EN ISO 20471:2013: 3 i kombination med 77249
- EN 1149-5:2018
- EN ISO 11611:2015: Klass 1, A1
- EN ISO 11612:2015: A1, B1, C1, D2, E2, F1
- ISO 11612:2015: D2, E2 endast färg 368
- IEC 61482-2:2018: EBT: 9 cal/cm<sup>2</sup>, APC 1; i kombination med 77249
- EN 13034:2005+A1:2009: Typ PB [6]: endast färg 368
- YKK®-dragkedja
- AMANN-trådar
- Daletec
- 3M-material
- Tvåvägsstretch
- Bred bälteskanal bak för extra stabilitet och styrka
- Grenkil för rörelsefrihet
- Lår ficka med tryckknapp och flera fickor
- Tumstocksicka
- Förböjda knän för optimal rörlighet
- Knäskydds fickor tillgängliga från insidan
- Knäskyddens position kan justeras 5 cm för optimal rörlighet
- Möjlighet att öka benlängden med 5 cm
- Ögla för id-kort





## 75076 FAKSE CREWNECK



990

**COLORS**  
990 BLACK

**SIZES**  
XS-4XL

**FABRIC**  
Huvudmaterial: 48,5 % ull, 48,5 % viskos, 3 % antistatiskt -  
170 g/m<sup>2</sup>

- EN 1149-5:2018
- EN ISO 11612:2015: A1, B1, C1
- IEC 61482-2:2009: Klass 1 (4 kA)
- Flatlocksömmar för extra komfort



## 75075 FAKSE SHIRT



990

**COLORS**  
990 BLACK

**SIZES**  
XS-4XL

**FABRIC**  
Huvudmaterial: 48,5 % ull, 48,5 % viskos, 3 % antistatiskt -  
170 g/m<sup>2</sup>

- EN 1149-5:2018
- EN ISO 11612:2015: A1, B1, C1
- IEC 61482-2:2009: Klass 1 (4 kA)
- Flatlocksömmar för extra komfort



## 75475 FAKSE PANT



EN 1149-5



EN ISO 11612



IEC 61482-2



990

### COLORS

990 BLACK

### SIZES

XS-4XL

### FABRIC

Huvudmaterial: 48,5 % ull, 48,5 % viskos, 3 % antistatiskt - 170 g/m<sup>2</sup>

- EN 1149-5:2018
- EN ISO 11612:2015: A1, B1, C1
- IEC 61482-2:2009: Klass 1 (4 kA)
- Flatlocksömmar för extra komfort
- Resår i midjan



## 79871 FAKSE LONG NECK



EN 1149-5



EN ISO 11612



IEC 61482-2



990

### COLORS

990 BLACK

### SIZES

STD

### FABRIC

Huvudmaterial: 48,5 % ull, 48,5 % viskos, 3 % antistatiskt - 170 g/m<sup>2</sup>

- EN 1149-5:2018
- EN ISO 11612:2015: A1, B1, C1
- IEC 61482-2:2009: Klass 1 (4 kA)
- Flatlocksömmar för extra komfort



## 79872 FAKSE BALACLAVA



EN 1149-5



EN ISO 11612



IEC 61482-2



990

### COLORS

990 BLACK

### SIZES

STD

### FABRIC

Huvudmaterial: 48,5 % ull, 48,5 % viskos, 3 % antistatiskt - 170 g/m<sup>2</sup>

- EN 1149-5:2018
- EN ISO 11612:2015: A1, B1, C1
- IEC 61482-2:2009: Klass 1 (4 kA)
- Flatlocksömmar för extra komfort





**RAINWEAR**

# GALE

## 70282 GALE RAIN JACKET



990 290

### COLORS

290 DARK ORANGE, 590 NAVY, 990 BLACK

### SIZES

XS-4XL

### FABRIC

Huvudmaterial: 100 % PU på 100 % polyester stickad - 240 g/m<sup>2</sup>

YKK



- EN 343:2019: 4, 1, X
- AATCC 127-2013
- YKK®-dragkedja
- AMANN-trådar
- Packbar huva i kragen
- Justerbar huva med elastisk dragsko
- Frontslå med dubbelt material
- YKK®-dragkedja framtill
- Napoleonficka med YKK®-dragkedja
- Handfickor
- Neoprenmuddar
- Justerbar fäll med elastisk dragsko inuti handfickan
- Förlängt ryggslut för ökad komfort



## 70485 GALE RAIN PANT



990 290

### COLORS

290 DARK ORANGE, 590 NAVY, 990 BLACK

### SIZES

XS-4XL

### FABRIC

Huvudmaterial: 100 % PU på 100 % polyester stickad - 240 g/m<sup>2</sup>



- EN 343:2019: 4, 1, X
- AATCC 127-2013
- AMANN-trådar
- Justerbar midja
- Justerbart benavslut med tryckknappar





## 70582 GALE RAIN BIB



990 290

### COLORS

290 DARK ORANGE, 590 NAVY, 990 BLACK

### SIZES

XS-4XL

### FABRIC

Huvudmaterial: 100 % PU på 100 % polyester stickad - 240 g/m<sup>2</sup>

YKK



- EN 343:2019: 4, 1, X
- AATCC 127-2013
- YKK®-dragkedja
- AMANN-trådar
- Bröstficka på insida med YKK®-dragkedja
- Justerbar midja med tryckknapp
- Elastiska hängslen
- Justerbart benavslut med tryckknappar



# VOSS

## 70186 VOSS RAIN COAT



990

### COLORS

990 BLACK

### SIZES

XS-4XL

### FABRIC

Huvudmaterial: 100 % polyester - 170 g/m<sup>2</sup>, PU-belagd

YKK

- EN 343:2019: 4, 1, X
- YKK®-dragkedja
- Packbar huva i kragen
- Justerbar huva med dragsko
- YKK®-dragkedja framtill
- Justerbara ärmslut
- Reflexdetaljer



## 70180 VOSS RAIN JACKET



YKK®



490

310

290

### COLORS

290 DARK ORANGE, 310 LIGHT YELLOW, 490 DARK GREEN,  
530 RACER BLUE, 590 NAVY, 990 BLACK

### SIZES

XS-4XL

### FABRIC

Huvudmaterial: 100 % polyester - 170 g/m<sup>2</sup>, PU-belagd

- EN 343:2019: 4, 1, X
- YKK®-dragkedja
- Packbar huva i kragen
- Justerbar huva med dragsko
- YKK®-dragkedja framtill
- Justerbara ärmslut



990

590

530

## 70480 VOSS RAIN PANT



990

590

490

310

290

### COLORS

290 DARK ORANGE, 310 LIGHT YELLOW, 490 DARK GREEN,  
590 NAVY, 990 BLACK

### SIZES

XS-4XL

### FABRIC

Huvudmaterial: 100 % polyester - 170 g/m<sup>2</sup>, PU-belagd

- EN 343:2019: 4, 1, X
- Justerbar nederkant
- Resår i midjan
- Reflexdetaljer



# MANDAL

## 70129 MANDAL JACKET



590 480 310 290

### COLORS

290 DARK ORANGE, 310 LIGHT YELLOW, 480 ARMY GREEN, 590 CLASSIC NAVY

### SIZES

S-4XL

### FABRIC

Huvudmaterial: 100 % polyester 410 g/m<sup>2</sup>, PVC-belagd

- AATCC 127-2017[2018]
- Justerbara ärmslut med tryckknappar
- Justerbar huva med dragsko
- Handfickor



## 70429 MANDAL PANT



480 310

### COLORS

310 LIGHT YELLOW, 480 ARMY GREEN

### SIZES

S-4XL

### FABRIC

Huvudmaterial: 100 % polyester 410 g/m<sup>2</sup>, PVC-belagd

- AATCC 127-2017[2018]
- Justerbar nederkant
- Resår i midjan



## 70529 MANDAL BIB



590 480 310 290

### COLORS

290 DARK ORANGE, 310 LIGHT YELLOW, 480 ARMY GREEN,  
590 CLASSIC NAVY

### SIZES

S-4XL

### FABRIC

Huvudmaterial: 100 % polyester 410 g/m<sup>2</sup>, PVC-belagd

YKK®

- AATCC 127-2017(2018)
- YKK®-dragkedja
- Justerbara elastiska hängslen
- Brösthicka på insida med YKK®-dragkedja
- Justerbar midja med tryckknapp



## 79816 SVOLVAER SOU'WESTER



310

### COLORS

310 LIGHT YELLOW

### SIZES

S/55-56-2XL/63-64

### FABRIC

Huvudmaterial: 100 % polyester - 410 g/m<sup>2</sup> - PU-belagd

- Foder för komfort
- Öronlappar
- Hakband





# WINTER TECH

## 76211 BERGHOLM JACKET



990 590

**COLORS**  
590 NAVY, 990 BLACK

**SIZES**  
XS-3XL

**FABRIC**  
Huvudmaterial: 100 % polyester – 197 g/m<sup>2</sup>  
Isolering: 100 % polyester – 350 g/m<sup>2</sup> i bål och 80 g/m<sup>2</sup> i ärmar

YKK®

- YKK®-dragkedja
- YKK®-dragkedja fram med hakskydd
- Ärmficka med YKK®-dragkedja
- Brösthicka med YKK®-dragkedja
- Ögla för id-kort



## 71613 LEKNES SUIT



999 993

**COLORS**  
993 BLK / YELLOW, 999 BLACK / EBONY

**SIZES**  
C38-C64

**FABRIC**  
Huvudmaterial: 100 % polyamid - 140 g/m<sup>2</sup> Isolering: 100 % polyester - 120 g/m<sup>2</sup> i bål och 80 g/m<sup>2</sup> i ärmar

**Waterproof/Breathability:**  
15.000/10.000

HELLY TECH® PERFORMANCE YKK®

- EN 17353:2020 Typ A: 993 endast SVART / GUL
- EN 343:2019: 3, 1, X
- EN 342:2017: I<sub>cl</sub> 0.316 m<sup>2</sup>k/W (B), 3, WP
- HELLY TECH® PERFORMANCE
- YKK®-dragkedja
- Integrerat bälte
- Knappslå och vindslå
- Heltepad konstruktion
- Avtagbar huva
- Hjälmkompatibel huva
- Borstad polyester på insida krage
- Tvåvägs YKK®-dragkedja fram
- Brösthicka med YKK®-dragkedja
- Napoleonficka med YKK®-dragkedja
- Handfickor med borstat foder
- Elastiska ärmslut
- Justerbara ärmslut
- YKK®-dragkedja för ventilering i armhåla
- Dragkedja som utsmyckning
- Resår i midjan
- Bred bälteskanal bak för extra stabilitet och styrka
- Knähög dragkedja vid benslut med vindslå och tryckknapp
- Reflexdetaljer
- Ögla för id-kort



## 76201 BERG JACKET



990 979 130

**COLORS**  
130 HH RED/BLACK, 979 BLACK/DARK GREY, 990 BLACK

**SIZES**  
XS-4XL

**FABRIC**  
Huvudmaterial: 100 % polyester – 197 g/m<sup>2</sup>  
Isolering: 100 % polyester - 160 g/m<sup>2</sup> i bål, 120 g/m<sup>2</sup> i ärmar

YKK®

- YKK®-dragkedja
- Inga axelsömmar
- Avtagbar huva
- Borstad polyester på insida krage
- YKK®-dragkedja fram med hakskydd
- Ögla för id-kort
- Reflexdetaljer





HERITAGE

## 72183 HERITAGE PILE HOODIE



990 590 460 290

### COLORS

290 DARK ORANGE, 460 GREEN, 590 NAVY, 990 BLACK

### SIZES

XS-4XL

### FABRIC

Huvudmaterial: 100 % återvunnen polyester - 410 g/m<sup>2</sup>

YKK

- EN 14058:2017: 2, X, X, X
- YKK®-dragkedja
- Justerbar huva med dragsko
- YKK®-dragkedja framtill
- Handfickor med YKK®-dragkedjor
- Elastiska muddar med tumhål
- Återvunnet innehåll



## 72180 HERITAGE PILE JACKET



990 590 460 290

### COLORS

290 DARK ORANGE, 460 GREEN, 590 NAVY, 990 BLACK

### SIZES

XS-4XL

### FABRIC

Huvudmaterial: 100 % återvunnen polyester - 410 g/m<sup>2</sup>

YKK

- EN 14058:2017: 2, X, X, X
- YKK®-dragkedja
- YKK®-dragkedja framtill
- Handfickor med YKK®-dragkedjor
- Elastiska muddar med tumhål
- Återvunnet innehåll



## 72187 HERITAGE PILE VEST



990 590

### COLORS

590 NAVY, 990 BLACK

### SIZES

XS-4XL

### FABRIC

Huvudmaterial: 100 % återvunnen polyester - 410 g/m<sup>2</sup>

YKK

- EN 14058:2017: 2, X, X, X
- YKK®-dragkedja
- YKK®-dragkedja framtill
- Handfickor med YKK®-dragkedjor
- Återvunnet innehåll





## 72181 HERITAGE PILE PANT



590

**COLORS**  
590 NAVY

**SIZES**  
XS-4XL

**FABRIC**  
Huvudmaterial: 100 % återvunnen polyester - 410 g/m<sup>2</sup>

- EN 14058:2017: 2, X, X, X
- Ribbstickad nederkant
- Resår i midjan
- Återvunnet innehåll



## 72182 HERITAGE PILE ONE PIECE



590

**COLORS**  
590 NAVY

**SIZES**  
XS-4XL

**FABRIC**  
Huvudmaterial: 100 % återvunnen polyester - 410 g/m<sup>2</sup>

**YKK®**

- EN 14058:2017: 2, X, X, X
- YKK®-dragkedja
- Tvåvägs YKK®-dragkedja fram
- Elastiska muddar med tumhål
- Ribbstickad nederkant
- Resår i midjan
- Återvunnet innehåll



A man wearing a grey knit beanie, a blue and navy blue long-sleeved shirt, and light-colored cargo pants is leaning over a motorcycle. He is in a garage or workshop setting with a bright light source in the background. The text "BASE LAYER" is overlaid in a white box on the image.

**BASE LAYER**

## 75109 HH LIFA HALF ZIP

bluesign  
product



990

**COLORS**  
990 BLACK

**SIZES**  
XS-4XL

**FABRIC**  
Huvudmaterial: 100 % polypropylen - 125 g/m<sup>2</sup>

lifa

- LIFA®
- Inga obekväma sidsömmar
- Inga axelsömmar
- Flatlocksömmar för extra komfort
- bluesign®-produkt



## 75105 HH LIFA CREWNECK

bluesign  
product



990 590

**COLORS**  
590 NAVY, 990 BLACK

**SIZES**  
XS-4XL

**FABRIC**  
Huvudmaterial: 100 % polypropylen - 125 g/m<sup>2</sup>

lifa

- LIFA®
- Inga obekväma sidsömmar
- Inga axelsömmar
- Flatlocksömmar för extra komfort
- bluesign®-produkt



## 75104 HH LIFA T-SHIRT

bluesign  
product



990

**COLORS**  
990 BLACK

**SIZES**  
XS-4XL

**FABRIC**  
Huvudmaterial: 100 % polypropylen - 125 g/m<sup>2</sup>

lifa

- LIFA®
- Inga obekväma sidsömmar
- Inga axelsömmar
- Flatlocksömmar för extra komfort
- bluesign®-produkt



## 75505 HH LIFA PANT

bluesign  
powered



990 590

**COLORS**  
590 NAVY, 990 BLACK

**SIZES**  
XS-4XL

**FABRIC**  
Huvudmaterial: 100 % polypropylen - 125 g/m<sup>2</sup>

lifa

- LIFA®
- Grenkil för rörelsefrihet
- Flatlocksömmar för extra komfort
- Resår i midjan för perfekt passform och rörelsefrihet
- bluesign®-produkt



## 75117 HH LIFA ACTIVE CREWNECK



991

**COLORS**  
991 BLACK

**SIZES**  
XS-4XL

**FABRIC**  
Huvudmaterial 990: 65 % polyester, 35 % polypropylen - 130 g/m<sup>2</sup>  
Huvudmaterial 991: 66 % återvunnen polyester, 34 % polypropylen - 130 g/m<sup>2</sup>

lifa

- EN 13758-1:2003+A1:2006
- LIFA® ACTIVE
- Inga obekväma sidsömmar
- Flatlocksömmar för extra komfort
- Inga axelsömmar
- Tillverkad av material återvunnet från havsavfall
- UPF 50



## 75116 HH LIFA ACTIVE T-SHIRT



991

**COLORS**  
991 BLACK

**SIZES**  
XS-4XL

**FABRIC**  
Huvudmaterial 990: 65 % polyester, 35 % polypropylen - 130 g/m<sup>2</sup>  
Huvudmaterial 991: 66 % återvunnen polyester, 34 % polypropylen - 130 g/m<sup>2</sup>

lifa

- EN 13758-1:2003+A1:2006
- LIFA® ACTIVE
- Inga obekväma sidsömmar
- Inga axelsömmar
- Flatlocksömmar för extra komfort
- Tillverkad av material återvunnet från havsavfall
- UPF 50



## 75107 HH LIFA MERINO HALF ZIP



595 592 590 469



999 990 939 930

### COLORS

469 GREEN/EBONY, 590 NAVY, 592 NAVY/DARK ORANGE, 595 NAVY/STONE BLUE, 930 GREY MELANGE, 939 GREY MELANGE/BLACK, 990 BLACK, 999 BLACK/EBONY

### SIZES

XS-4XL

### FABRIC

Huvudmaterial: 57 % merinoull, 43 % polypropylen - 215 g/m<sup>2</sup>



- LIFA® MERINO
- Lifa Stay Warm-teknik
- Inga obekväma sidsömmar
- Flatlocksömmar för extra komfort
- Inga axelsömmar
- ZQ Ull

## 75106 HH LIFA MERINO CREWNECK



592 590 481 469



999 990 930 595

### COLORS

469 GREEN/EBONY, 481 CAMO, 590 NAVY, 592 NAVY/DARK ORANGE, 595 NAVY/STONE BLUE, 930 GREY MELANGE, 990 BLACK, 999 BLACK/EBONY

### SIZES

XS-4XL

### FABRIC

Huvudmaterial: 57 % merinoull, 43 % polypropylen, 215 g/m<sup>2</sup>



- LIFA® MERINO
- Lifa Stay Warm-teknik
- Inga obekväma sidsömmar
- Inga axelsömmar
- Flatlocksömmar för extra komfort
- ZQ Ull

## 75506 HH LIFA MERINO PANT



590 481 469



990 930 595

### COLORS

469 GREEN/EBONY, 481 CAMO, 590 NAVY, 595 NAVY/STONE BLUE, 930 GREY MELANGE, 990 BLACK

### SIZES

XS-4XL

### FABRIC

Huvudmaterial: 57 % merinoull, 43 % polypropylen - 215 g/m<sup>2</sup>



- LIFA® MERINO
- Lifa Stay Warm-teknik
- Grenkil för rörelsefrihet
- Flatlocksömmar för extra komfort
- Resår i midjan för perfekt passform och rörelsefrihet
- Konstruktion som förhindrar att det elastiska bandet vrider sig
- ZQ Ull

## 79705 HH LIFA MERINO BEANIE



990 930 558 481

### COLORS

481 CAMO, 558 STONE BLUE, 930 GREY MELANGE, 990 BLACK

### SIZES

STD

### FABRIC

Huvudmaterial: 57 % merinoull, 43 % polypropylen - 215 g/m<sup>2</sup>



- LIFA® MERINO
- Lifa Stay Warm-teknik
- Flatlocksömmar för extra komfort
- Dubbla material
- ZQ Ull



## 79706 HH LIFA MERINO NECK



930 558 481 460

### COLORS

460 GREEN, 481 CAMO, 558 STONE BLUE, 930 GREY MELANGE, 990 BLACK

### SIZES

STD

### FABRIC

Huvudmaterial: 57 % merinoull, 43 % polypropylen - 215 g/m<sup>2</sup>



- LIFA® MERINO
- Lifa Stay Warm-teknik
- Flatlocksömmar för extra komfort
- ZQ Ull



## 79707 HH LIFA MERINO BALACLAVA



990

### COLORS

990 BLACK

### SIZES

STD

### FABRIC

Huvudmaterial: 57 % merinoull, 43 % polypropylen - 215 g/m<sup>2</sup>



- LIFA® MERINO
- Lifa Stay Warm-teknik
- Flatlocksömmar för extra komfort
- ZQ Ull



79365 HH LIFA MERINO PRO BALACLAVA



990

**COLORS**  
990 BLACK

**SIZES**  
STD

**FABRIC**  
Huvudmaterial: 57 % merinoull, 43 % polypropylen - 215 g/m<sup>2</sup>  
Sekundärt huvudmaterial: 100 % polyamid - 270 g/m<sup>2</sup>

- LIFA® MERINO
- Meshventilation för ökad andningsförmåga
- Flatlocksömmar för extra komfort
- ZQ Ull

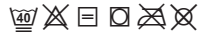

A close-up photograph of a person wearing a black cap with a brown interior and a high-visibility yellow-green jacket. The jacket has the letters 'HH' printed in black on the shoulder area. A white rectangular box is overlaid on the image, containing the word 'ACCESSORIES' in white capital letters.

**ACCESSORIES**





## 79510 MAGNI EVOLUTION CAP



990

**COLORS**  
990 BLACK

**SIZES**  
STD

**FABRIC**  
Huvudmaterial: 100 % återvunnen polyamid

- Fuktavledande material på insidan
- Laserskurna ventilationshål baktill
- Heltäckande modell
- Snäppjustering baktill
- En storlek passar de flesta



## 79752 CLASSIC CAP



990 970 780 590

**COLORS**  
590 NAVY, 780 SAND, 970 DARK GREY, 990 BLACK

**SIZES**  
STD

**FABRIC**  
100 % polyester

- Heltäckande modell
- En storlek passar de flesta
- Snäppjustering baktill



## 79802 CLASSIC LOGO CAP



990 780 590 481 440

**COLORS**  
440 OLIVE NIGHT, 481 CAMO, 590 NAVY, 780 SAND, 990 BLACK, 991 BLACK

**SIZES**  
STD

**FABRIC**  
100 % polyester

- Heltäckande modell
- Snäppjustering baktill
- En storlek passar de flesta



## 79806 CLASSIC FLAT BRIM



990

**COLORS**  
990 BLACK

**SIZES**  
STD

**FABRIC**  
100 % polyester

- Heltäckande modell
- En storlek passar de flesta
- Platt skärm



## 79821 OXFORD TRAPPER CAP



990

### COLORS

990 BLACK

### SIZES

S/M-L/XL

### FABRIC

Huvudmaterial: 100% Cotton, 100% Polyester

- 5 panel cap
- Weather resistant main fabric
- Soft pile located on button down ear flaps for added warmth



## 79811 CLASSIC CUFF BEANIE



990/991 930/931 590/591 480/481 240/241

### COLORS

240/290 ORANGE, 480/481 ARMY GREEN, 590/591 NAVY, 930/931 GREY, 990/991 BLACK

### SIZES

STD

### FABRIC

Huvudmaterial: 99 % återvunnen polyester, 1 % elastan

- Stickad mössa
- HH Workwear-logga

## 79812 CLASSIC WOOL CUFF BEANIE



990 970 590

### COLORS

590 NAVY, 970 DARKGREY, 990 BLACK

### SIZES

STD

### FABRIC

Huvudmaterial: 80 % lammull 20 % nylon  
Foder: 100 % polyester

- Stickad mössa
- HH Workwear-logga
- Fleecepannband för extra värme

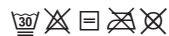

## 79882 CLASSIC LOGO CUFF BEANIE



990/991 930/931 590/591

### COLORS

590/591 NAVY, 930/931 GREY, 990/991 BLACK

### SIZES

STD

### FABRIC

Main fabric 591, 931, 991: 99% Recycled Polyester, 1% Elastane  
Main fabric 590, 930, 990: 100% Acrylic

- Stickad mössa
- Broderad ton-i-ton HHWW logo





## 79883 CLASSIC REVERSIBLE BEANIE



990 980 970 670 590

### COLORS

590 NAVY/STONE BLUE, 670 PINK/BLACK, 970 DARK GREY/  
ORANGE, 980 EBONY/ALERT RED, 990 BLACK/YELLOW

### SIZES

STD

### FABRIC

Huvudmaterial: 95 % återvunnen polyester, 4 % polyamid,  
1 % elasthan

- Vändbar stickad mössa
- HH Workwear-logga



## 79830 CLASSIC LOGO BEANIE



991 971

### COLORS

971 DARK GREY, 991 BLACK

### SIZES

STD

### FABRIC

Huvudmaterial: 99 % återvunnen polyester, 1 % elasthan

- Stickad logotyp



## 79834 OXFORD LIGHT FLEECE BEANIE



990

### COLORS

990 BLACK

### SIZES

STD

### FABRIC

Huvudmaterial: 100 % återvunnen polyester - 159 g/m<sup>2</sup>



- Polartec®
- Flatlocksömmar för extra komfort
- Dubbla material
- bluesign®-produkt
- Återvunnet innehåll



## 79876 OXFORD LIGHT FLEECE NECK



990

### COLORS

990 BLACK

### SIZES

STD

### FABRIC

Huvudmaterial: 100 % återvunnen polyester - 159 g/m<sup>2</sup>



- Polartec®
- Flatlocksömmar för extra komfort
- bluesign®-produkt
- Återvunnet innehåll



# SOCKS

## 79641 MAGNI WINTER SOCK



990

**COLORS**  
990 BLACK

**SIZES**  
36-38, 39-42, 43-46

**FABRIC**  
Huvudmaterial: 51 % polyester, 47 % polyamid, 2 % elasthan

- Skyddat hälparti och tåparti i Nanoglide
- Ankelflex
- Kuddskydd för skenben
- Flex-koner i tåpartiet
- Skyddat hälparti i nylon
- Primaloft®-fiber



## 79643 CHELSEA EVOLUTION WINTER SOCK



990

**COLORS**  
990 BLACK

**SIZES**  
36-38, 39-42, 43-46

**FABRIC**  
Huvudmaterial: 39 % polyamid, 37 % polypropylen, 22 % ull, 2 % elasthan

- Mesh för ökad ventileringsförmåga
- Ankelflex
- Lifa®-fibrer i häl och tå för extra hållbarhet och fuktavledning



## 79645 OXFORD WINTER SOCK



990

**COLORS**  
990 BLACK

**SIZES**  
36-38, 39-42, 43-46

**FABRIC**  
Huvudmaterial: 34 % polyamid, 32 % merinoull, 32 % akryl, 2 % elasthan

- Frottéfodrade ben för extra värme
- Polypropylenfiber i häl och tå för extra hållbarhet
- Ankelflex





## 79640 KENSINGTON SUMMER SOCK



990

**COLORS**  
990 BLACK

**SIZES**  
36-38, 39-42, 43-46

**FABRIC**  
Huvudmaterial: 69 % polyamid, 29 % polypropylen, 2 % elasthan

- Mesh för ökad ventileringsförmåga
- Skyddat hälparti och tåparti i Nanoglide



## 79642 CHELSEA EVOLUTION SUMMER SOCK



990

**COLORS**  
990 BLACK

**SIZES**  
36-38, 39-42, 43-46

**FABRIC**  
Huvudmaterial: 62 % polypropylen, 36 % polyamid, 2 % elasthan

- Mesh för ökad ventileringsförmåga
- Lifa®-fibrer i häl och tå för extra hållbarhet och fuktavledning
- Ankelflex



## 79644 OXFORD SUMMER SOCK



990

**COLORS**  
990 BLACK

**SIZES**  
36-38, 39-42, 43-46

**FABRIC**  
Huvudmaterial: 98 % polyamid, 2 % elasthan

- Mesh för ökad ventileringsförmåga
- Polypropylenfiber i häl och tå för extra hållbarhet
- Ankelflex



## 79646 MANCHESTER SOCK 3-PACK



990 590

**COLORS**  
590 NAVY, 990 BLACK

**SIZES**  
36-38, 39-42, 43-46

**FABRIC**  
Huvudmaterial: 71 % bomull, 26 % polyamid, 3 % elasthan

- Mesh för ökad ventileringsförmåga
- Ankelflex



# BAGS

## 79579 KENSINGTON TROLLEY 95L



990

### COLORS

990 BLACK

### SIZES

STD

### FABRIC

Huvudmaterial: 100 % polyester - 466 g/m<sup>2</sup>

### YKK®

- YKK®-dragkedja
- Hjulen är utbytbara
- Framficka för enkel åtkomst
- Ett större fack med elastiska remmar
- Tre separata innerfack
- 95 liter (helt expanderad)
- Ficka för ID-kort
- Grepphandtag uppe/sida/botten
- Stora 84 mm hjul rullar smidigt och enkelt över ojämn terräng
- Teleskophandtag i aluminium med två steg
- 4,47 kg

## 79578 KENSINGTON TROLLEY 45L



990

### COLORS

990 BLACK

### SIZES

STD

### FABRIC

Huvudmaterial: 100 % polyester - 466 g/m<sup>2</sup>

### YKK®

- YKK®-dragkedja
- Kan tas ombord som handbagage hos de flesta flygbolag
- Hjulen är utbytbara
- Teleskophandtag i aluminium med två steg
- Ett större fack med elastiska remmar
- Två separata innerfack
- 2,85 kg
- 45 liter (helt expanderad)
- Ficka för ID-kort
- Grepphandtag uppe/sida/botten
- Stora 84 mm hjul rullar smidigt och enkelt över ojämn terräng
- Framficka för enkel åtkomst

## 79572 HH DUFFEL BAG 50L



481 990 590

### YKK®

- YKK®-dragkedja
- Vattentätt material
- Vadderade och justerbara axelremmar
- Bärhandtag
- Ficka för ID-kort
- Ficka för första hjälpen-kit
- Vadderad ficka för surfplatta
- Separat skofack

**79573** HH DUFFEL BAG 70L



990

**COLORS**  
990 BLACK

**SIZES**  
STD

**FABRIC**  
Huvudmaterial: 100 % polyvinyl – 550 g/m<sup>2</sup>

**YKK**

- YKK®-dragkedja
- Vattentätt material
- Vadderade och justerbara axelremmar
- Bärhandtag
- Ficka för ID-kort
- Ficka för första hjälpen-kit
- Vadderad ficka för surfplatta
- Separat skofack

**79574** HH DUFFEL BAG 90L



990

**COLORS**  
990 BLACK

**SIZES**  
STD

**FABRIC**  
Huvudmaterial: 100 % polyvinyl – 550 g/m<sup>2</sup>

**YKK**

- YKK®-dragkedja
- Vattentätt material
- Vadderade och justerbara axelremmar
- Bärhandtag
- Ficka för ID-kort
- Ficka för första hjälpen-kit
- Vadderad ficka för surfplatta
- Separat skofack

**79575** HH DUFFEL BAG 120L



990

**COLORS**  
990 BLACK

**SIZES**  
STD

**FABRIC**  
Huvudmaterial: 100 % polyvinyl – 550 g/m<sup>2</sup>

**YKK**

- YKK®-dragkedja
- Vattentätt material
- Vadderade och justerbara axelremmar
- Bärhandtag
- Ficka för ID-kort
- Ficka för första hjälpen-kit
- Vadderad ficka för surfplatta
- Separat skofack

**79558** OFFSHORE BAG



990

**COLORS**  
990 BLACK

**SIZES**  
STD

**FABRIC**  
Huvudmaterial: 100 % nylon

**YKK**

- YKK®-dragkedja
- Vadderade och justerbara axelremmar
- Bärhandtag
- Ficka för ID-kort

## 79583 WORK DAY BACKPACK



990

### COLORS

990 BLACK

### SIZES

STD

### FABRIC

Huvudmaterial: 98 % polyester, 2 % PVC

YKK®

- Kan tas ombord som handbagage hos de flesta flygbolag
- Vadderat fack för laptop
- YKK®-dragkedja
- D-ringsfäste
- Öppna Handfickor
- Ögla för verktyg
- Ficka för första hjälpen-kit
- Grepphandtag upptill
- Framficka för enkel åtkomst
- Packbara höftremmar

## 79584 OXFORD BACKPACK 20L



990

### COLORS

990 BLACK

### SIZES

STD

### FABRIC

Huvudmaterial: 100 % polyester - 497 g/m<sup>2</sup>

YKK®

- YKK®-dragkedja
- Kan tas ombord som handbagage hos de flesta flygbolag
- Ytterficka med nyckelfäste
- Flera fickor
- Innerfickor
- Laptopfack
- Ficka för ID-kort
- Grepphandtag upptill





# HH CONNECT™

## 79471 HH CONNECT™ CARPENTER POCKET



990

**COLORS**  
990 BLACK

**SIZES**  
STD

**FABRIC**  
Skal 100 % polyamid - 310 g/m<sup>2</sup>  
Skal 2 100 % polyamid  
210 g/m<sup>2</sup>



YKK®



- AMANN-trådar
- YKK®-dragkedja
- Kompatibel med HH Connect™
- Förstärkta och dubbelbottnade för ökad hållbarhet
- Flera förvaringsmöjligheter och verktygsfack
- Ögla för verktyg

## 79470 HH CONNECT™ UTILITY POCKET

bluesign  
PRODUCT



990

**COLORS**  
990 BLACK

**SIZES**  
STD

**FABRIC**  
Skal 100 % polyamid - 310 g/m<sup>2</sup>  
Skal 2 100 % polyamid 210 g/m<sup>2</sup>



YKK®



- AMANN-trådar
- YKK®-dragkedja
- Kompatibel med HH Connect™
- Förstärkta och dubbelbottnade för ökad hållbarhet
- Flera förvaringsmöjligheter och verktygsfack
- Mobilficka med YKK®-dragkedja
- Inbyggd packbar ficka
- bluesign®-produkt

## 79472 HH CONNECT™ ELECTRICIAN POCKET

bluesign  
PRODUCT



990

**COLORS**  
990 BLACK

**SIZES**  
STD

**FABRIC**  
Skal 100 % polyamid - 310 g/m<sup>2</sup>  
Skal 2 100 % polyamid 210 g/m<sup>2</sup>



YKK®



- AMANN-trådar
- YKK®-dragkedja
- Kompatibel med HH Connect™
- Förstärkta och dubbelbottnade för ökad hållbarhet
- Flera förvaringsmöjligheter och verktygsfack
- Tejpåtlare
- bluesign®-produkt

## 79473 HH CONNECT™ ESSENTIAL POCKET 1



990

**COLORS**  
990 BLACK

**SIZES**  
STD

**FABRIC**  
Skal 100 % polyamid 210 g/m<sup>2</sup>  
Skal 2: 100 % polyamid - 310 g/m<sup>2</sup>



YKK



- AMANN-trådar
- YKK®-dragkedja
- Kompatibel med HH Connect™
- Flera förvaringsmöjligheter
- Förstärkta och dubbelbottnade för ökad hållbarhet
- Nylonband

## 79474 HH CONNECT™ ESSENTIAL POCKET 2



990

**COLORS**  
990 BLACK

**SIZES**  
STD

**FABRIC**  
Skal 100 % polyamid 210 g/m<sup>2</sup>  
Skal 2: 100 % polyamid - 310 g/m<sup>2</sup>



YKK



- AMANN-trådar
- YKK®-dragkedja
- Kompatibel med HH Connect™
- Förstärkta och dubbelbottnade för ökad hållbarhet
- Ficka med YKK®-dragkedja
- Två öppna fickor

## 79475 HH CONNECT™ BELT ATTACHMENT



990

**COLORS**  
990 BLACK

**SIZES**  
STD

**FABRIC**  
Skal 100 % polyamid - 310 g/m<sup>2</sup>  
Skal 2 100 % polyamid 210 g/m<sup>2</sup>



YKK



- AMANN-trådar
- YKK®-dragkedja
- Kompatibel med HH Connect™
- Förstärkningstyg
- Bälteskanal

## 79476 HH CONNECT™ WALL ATTACHMENT



990

**COLORS**  
990 BLACK

**SIZES**  
STD

**FABRIC**  
Skal: 100 % polyamid - 310 g/m<sup>2</sup>



YKK



- AMANN-trådar
- YKK®-dragkedja
- Kompatibel med HH Connect™
- Förstärkt material
- Fäste för HH Connect™-fickor



# ADDITIONAL ACCESSORIES

## 79528 HH LOGO WEBBING BELT

### COLORS

290 ORANGE, 360 YELLOW, 430 DARK LIME, 480 ARMY GREEN, 990 BLACK

- Stretchmaterial
- Spänne med HH® WW-logga

### SIZES

STD

### FABRIC

Huvudmaterial: 96 % bomull, 4 % spandex stretch twill



990 480 430 360 290



## 79525 HH BELT

### COLORS

990 BLACK, 999 BLACK

- Spänne med HH® WW-logga
- Justerbar längd

### SIZES

STD

### FABRIC

Huvudmaterial: Syntetisk stickning



999 990

## 79527 WEB BELT W. PLASTIC BUCKLE

### COLORS

990 BLACK

### SIZES

STD

### FABRIC

Annat material



990

## 79550 HH WW SUSPENDERS 2.0



990

**COLORS**  
990 BLACK

**SIZES**  
STD

**FABRIC**  
Huvudmaterial: Syntetisk väv

- Justerbara hängslen

## 79523 LOGO SUSPENDERS



990

**COLORS**  
990 BLACK

**SIZES**  
STD

**FABRIC**  
Huvudmaterial: Syntetisk väv

- Justerbara hängslen

## 79571 KNEEPAD XTRA PROTECTIVE



990

**COLORS**  
990 BLACK

**SIZES**  
STD

**FABRIC**  
100 % gummiskum

- Kan lämnas kvar i byxorna under tvätt
- Ventilation genom flera hål

## 79569 KNEEPAD STANDARD



990

**COLORS**  
990 BLACK

**SIZES**  
STD

**FABRIC**  
100 % PE-skum



**79570** KNEEPAD PERFORMANCE



990

**COLORS**  
990 BLACK  
**SIZES**  
STD  
**FABRIC**  
100% EVA

• 240mm x 160mm x 20mm

**79590** HAMMER HOLDER STRAP



950

**COLORS**  
950 EBONY  
**SIZES**  
STD

**79539** HAMMER HOLDER HARD PLASTIC



990

**COLORS**  
990 BLACK  
**SIZES**  
STD

**79501** ZIPPER PULLER KIT



558 430 360 299 229

**COLORS**  
229 ALERT RED/EBONY, 299 DARK ORANGE/EBONY, 360 HI VIS YELLOW, 430 DARK LIME, 558 STONE BLUE, 590 NAVY, 919 GREY FOG/EBONY, 950 EBONY, 999 BLACK/ORANGE

**SIZES**  
STD



999 950 919 590



**FOOTWEAR**

# HH DUAL-STRIDE

## ENERGI STABILITET PRESTANDA

En kombination av högpresterande material som samverkar för att ge optimal dämpning, stabilitet och energiåtergivning

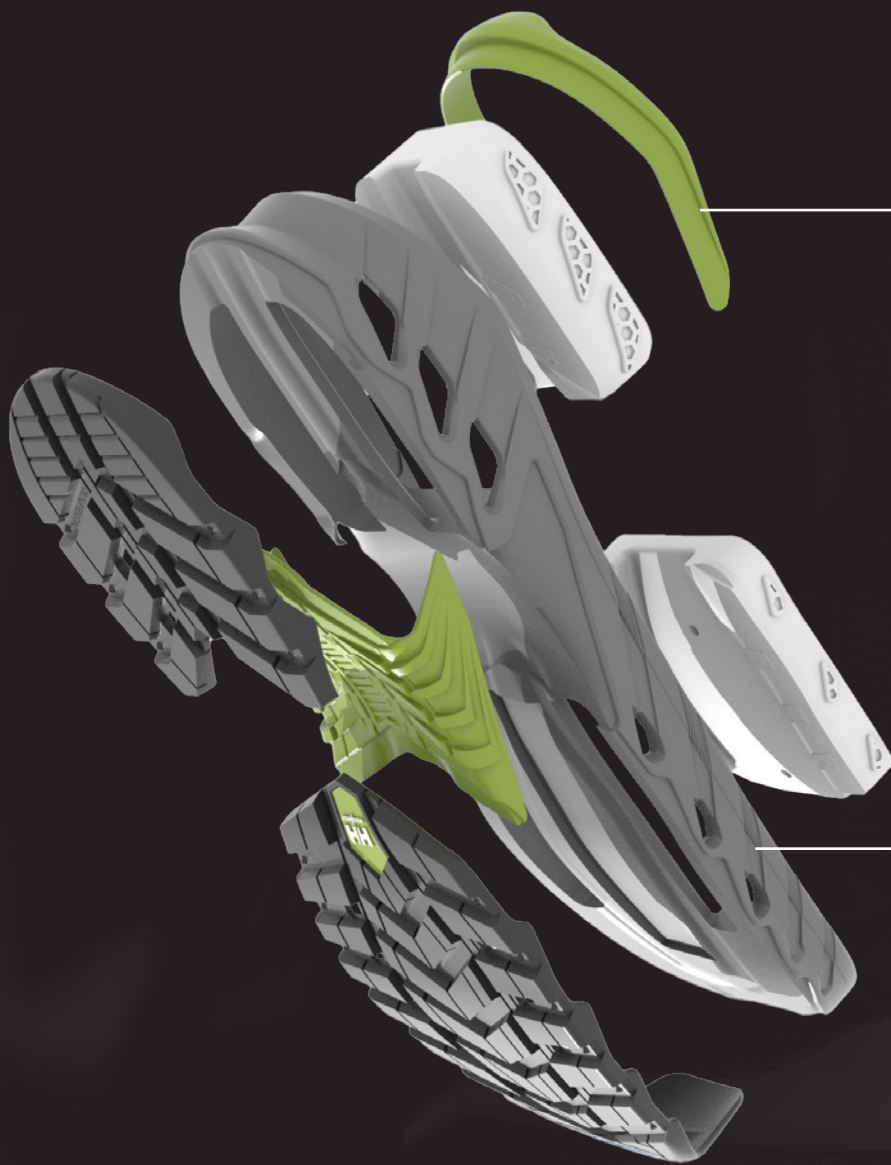

### ETPU

DÄMPNING OCH  
ENERGIÅTERVINNING  
I VARJE STEG

### EVA

LÄTTVIKTSSTRUKTUR  
OCH STABILITET  
FÖR KONSEKVENT  
KOMFORT



## BOA®

**Snabb, smidig, noggrann passform.**

### SMIDIGHET OCH SNABBHET

BOA® Fit System möjliggör snabbare, mer kraftfulla justeringar genom en sömlös koppling mellan utrustning och kropp.

### KRAFT OCH PRECISION

Kraft utan att kompromissa med precisionen. BOA® Fit System ger mer explosiv action och överträffad noggrannhet.

### UTHÅLLIGHET OCH HÄLSA

Längre, snabbare och starkare. BOA® Fit-systemet sparar energi genom att förbättra cirkulationen och effektiviteten.

### HÅLLBARHET OCH KVALITET

BOA® Fit System är konstruerat med hållbara material av hög kvalitet och noggrant testad på fältet, och garanterar att det fungerar i alla miljöer.



## CORDURA®

**Plagg i CORDURA® håller längre.**

CORDURA®-material utgör den perfekta kombinationen av hållbarhet, flexibilitet och tillförlitlighet. I mer än fyrtio år har friluftslivare förlitat sig på den överlägsna slitstyrkan hos olika CORDURA®-material.

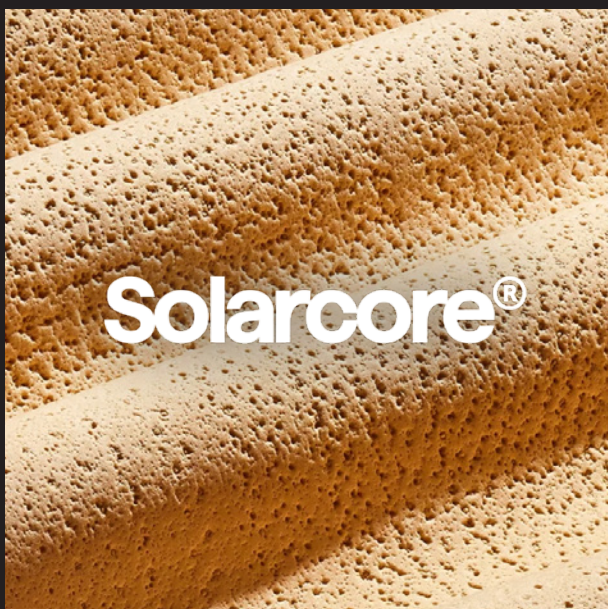

## SOLARCORE®

Solarcore® är ett materialteknikföretag som utvecklar de mest avancerade termiska lösningarna för konsumenter, kommersiella företag och statliga industrier.

Vi tog NASAs välkända Aerogel-teknik och patenterade sätt att kombinera den med formfaktorer som ger termisk effektivitet av toppklass, samtidigt som den är lätt att använda och göra till en del av den produkttillverkning som redan finns.





## XL EXTRALIGHT®

XL EXTRALIGHT® är vårt eget isolerande EVA-skum med sluten cell, lätt, oljebeständig, fjädrande och dämpande.

|                       |   |            |   |
|-----------------------|---|------------|---|
| Antistatisk           | ✓ | Förstärkt  | ✓ |
| Oljebeständig         | ✓ | Slitstyrka | ✓ |
| Halkbeständig         | ✓ | Lätt       | ✓ |
| Non-marking yttersula | ✓ | Komfort    | ✓ |



## YKK®

Små delar, stor skillnad.

Högkvalitativa dragkedjor för alla tillfällen. Det japanska företaget YKK® grundades 1934. I dag säljs deras produkter över hela världen och YKK® anses vara marknadsledande inom högkvalitativa och innovativa dragkedjor och knäppningar.

Ortholite®  
comfort foam insoles

## ORTHOLITE

OrthoLite® är den ledande tillverkaren och leverantören av OEM och teknik för innersulor med öppna celler för världsledande skovarmärken.

# CE MARKING

Den viktigaste faktorn som skiljer en skyddssko och en arbetssko är om produkten är utrustad med tåhättor eller inte. Skyddsskor (med tåhättor) är testade och certifierade enligt EN ISO 20345 för arbetsområden där stötar, kompression eller vassa föremål kan förekomma. Arbetsskor (utan tåhättor) är testade och certifierade enligt EN ISO 20347 och är avsedda för arbetsplatser där det inte förekommer några mekaniska risker. Säkerställ att du väljer de bästa skorna för ditt avsedda arbetsområde och följ alla lokala krav och riktlinjer.

EN 20345:2011 och EN 20347:2012 ersattes av EN 20345:2022 respektive 20347:2022. Alla skyddsskor som certifieras av Helly Hansen Workwear kommer att börja använda de nya standarderna från och med FW23. Det är viktigt att notera att alla befintliga certifieringar för EN 20345:2011 och 20347:2012 kommer att förbli giltiga tills de löper ut.

Skydds- och arbetsskor är indelade i två klasser: I och II. Klass I indikerar att skorna är gjorda av läder, textil eller mikrofiber och klass II indikerar att skorna är gjorda av gummi eller polymer. Det finns olika skyddskategorier inom varje klass. Tabell 1.0 visar vilka skyddsegenskaper som finns inom varje kategori. Ytterligare skyddande egenskaper kan krävas i kombination med kategorierna. Dessa finns i tabell 1.1.

## FOOTWEAR (EN ISO 20345) (1.0A)

| CLASS   | I / II | I  | I  | I  | I   | I   | I  | I  | I   | II  | II |                |
|---|--------|----|----|----|-----|-----|----|----|-----|-----|----|----------------|
| CATEGORY  | SB     | S1 | S2 | S3 | S3L | S3S | S6 | S7 | S7L | S7S | S4 | S5 / S5L / S5S |
| TÅSKYDD   | X      | X  | X  | X  | X   | X   | X  | X  | X   | X   | X  | X              |
| GRUNDLÄGGANDE HALKSKYDD (KERAMISKA PLATTOR MED NALS)      | X      | X  | X  | X  | X   | X   | X  | X  | X   | X   | X  | X              |
| NÄRA SÄTESOMRÅDE  |        | X  | X  | X  | X   | X   | X  | X  | X   | X   | X  | X              |
| ENERGIABSORBERANDE SÄTESOMRÅDE (E)                        |        | X  | X  | X  | X   | X   | X  | X  | X   | X   | X  | X              |
| BRÄNSLE- OCH OLJEBESTÄNDIG (FO)                           |        | X  | X  | X  | X   | X   | X  | X  | X   | X   | X  | X              |
| ANTISTATISK (A)   |        | X  | X  | X  | X   | X   | X  | X  | X   | X   | X  | X              |
| VATTENOMTRÄNGNING OCH -ABSORBERING (WPA)                  |        |    | X  | X  | X   | X   | X  | X  | X   | X   |    | X              |
| PERFORERINGSMOTSTÅND (STÅLPLATTA)                         |        |    |    | X  |     |     |    | X  |     |     |    | X              |
| PERFORERINGSMOTSTÅND ICKE-METALLISKT (TYP L - 4,5 MM PIN) |        |    |    |    | X   |     |    |    | X   |     |    |                |
| PERFORERINGSMOTSTÅND ICKE-METALLISKT (TYP S - 3 MM PIN)   |        |    |    |    |     |     | X  |    |     | X   |    |                |
| DUBBAD YTTERSULA  |        |    |    | X  | X   | X   |    | X  | X   | X   |    | X              |
| VATTENTÅLIGHET FÖR HELA SKON (WR)                         |        |    |    |    |     |     | X  | X  | X   | X   |    |                |
| GUMMI ELLER POLYMER                                       |        |    |    |    |     |     |    |    |     |     | X  | X              |

## OCCUPATIONAL FOOTWEAR (EN ISO 20347) (1.0B)

| CLASS   |    | I  | I  | I  | I   |     |    |
|---|----|----|----|----|-----|-----|----|
| CATEGORY  | OB | O1 | O2 | O3 | O3L | O3S | O6 |
| TÅSKYDD   |    |    |    |    |     |     |    |
| GRUNDLÄGGANDE HALKSKYDD (KERAMISKA PLATTOR MED NALS)      | X  | X  | X  | X  | X   | X   | X  |
| NÄRA SÄTESOMRÅDE  |    | X  | X  | X  | X   | X   | X  |
| ENERGIABSORBERANDE SÄTESOMRÅDE (E)                        |    | X  | X  | X  | X   | X   | X  |
| BRÄNSLE- OCH OLJEBESTÄNDIG (FO)                           |    | X  | X  | X  | X   | X   | X  |
| ANTISTATISK (A)   |    | X  | X  | X  | X   | X   | X  |
| VATTENOMTRÄNGNING OCH -ABSORBERING (WPA)                  |    |    | X  | X  | X   | X   | X  |
| PERFORERINGSMOTSTÅND (STÅLPLATTA)                         |    |    |    | X  |     |     | X  |
| PERFORERINGSMOTSTÅND ICKE-METALLISKT (TYP L - 4,5 MM PIN) |    |    |    |    | X   |     |    |
| PERFORERINGSMOTSTÅND ICKE-METALLISKT (TYP S - 3 MM PIN)   |    |    |    |    |     | X   |    |
| DUBBAD YTTERSULA  |    |    |    | X  | X   | X   | X  |
| VATTENTÅLIGHET FÖR HELA SKON (WR)                         |    |    |    |    |     |     | X  |
| GUMMI ELLER POLYMER                                       |    |    |    |    |     |     |    |

(1.1)

| KRAV   |  | SYMBOL  |    |
|--|--|---|----|
| HELA SKON  | Perforeringsmotstånd                                 | Perforeringsmotstånd (metallinsats typ P)         | P  |
|  |  | Perforeringsmotstånd (icke-metallinsats) - Typ PL | PL |
|  |  | Perforeringsmotstånd (icke-metallinsats) - Typ PS | PS |
|  | Elektriska egenskaper                                | Delvis ledande skor                               | C  |
|  |  | Antistatiska skor                                 | A  |
|  | Beständig mot skadliga miljöer                       | Värmeisolering av yttersula                       | HI |
|  |  | Kylningsisolering av yttersula                    | CI |
|  | Energiabsorbering av sätesområde                     |   | E  |
|  | Vattentålighet                                       |   | WR |
|  | Mellanfotsskydd                                      |   | M  |
|  | Ankelskydd   |   | AN |
|  | Skärbeständig  |   | CR |
| Nötningsbeständigt tåslitskydd                         |  | SC  |    |
| Halkskydd (på golv med keramiska plattor med glycerin) |  | SR  |    |
| OVANDEL  | Vattengenomträngning och -absorbering (ersätter WRU) | WPA   |    |
| YTTERSULA  | Beständighet mot kontakt med värme                   | HRO   |    |
|  | Beständighet mot bränsle och olja                    | FO  |    |
|  | Grepp på stege                                       | LG  |    |

# TECH ICONS

---



TÅHÄTTA I KOMPOSITMATERIAL



TÅHÄTTA AV ALUMINIUM



ANTISTATISKA EGENSKAPER



ESD



MELLANSULA MED SPIKTRAMPSKYDD



FÖRSTÄRKT SYNLIGHET



YTTERSULA MED UTMÄRKT GREPP - SR



YTTERSULA MED UTMÄRKT GREPP - SRC



HELLY GRIP



HELLY GRIP - XRC



HELLY GRIP - HRO



NITRILGUMMIYTTERSULA



SULA SOM INTE LÄMNAR MÄRKEN



METALLFRI



HELLY TECH® WATERPROOF



HH® DUAL-STRIDE



DAMSTORLEKAR



## 78480 BIFROST WINTER TALL BOA S7S HT

### COLORS

990 BLACK

### SIZES

35-48

### CERTIFICATIONS

EN ISO 20345:2022 - S7S FO CI SR  
BS EN IEC 61340-4-3:2018 - ESD

### FEATURES / BENEFITS

Reflekterande designdetaljer  
Primaloft® Gold-isolering - 400g  
Solarcore® Sc\_Foam - Mer värme. Mindre volym. SC\_Foam är baserat på NASAs Aerogel och är en tunn, mjuk och flexibel isolering som ger förbättrad värmeprestanda med mindre volym  
Förstärkt lås skydd i TPU  
Förstärkt hjälparti  
Metallfritt skydd mot genomträngning av spik  
Fri från metall  
Vattentätt Helly Tech®-membran  
Dri-Blaze®-fodret kombinerar nylon garn med kaffekolfiber som på ett naturligt sätt fångar upp kroppsvärmen för att ge extra värme  
Tåskydd i kompositmaterial  
BOA®-åtdragningssystem - L+1  
Proven warmth down to -40°C

### UPPER MATERIAL

Ovandet i mikrofiber och Cordura® re/cor(TM)

### FOOTBED

Ortholite® X25 Hybrid-fotbädd - lätt, ventilerande och med långvarig dämpning och fukthantering, samtidigt som den består av 20 % ekologiskt innehåll

### MIDSOLE/OUTSOLE

Mellansulan med HH DUAL-STRIDE-teknik kombinerar EVA och eTPU för att ge optimal dämpning, stabilitet och energåtervinning.  
HELLYGRIP XRC-gummi

### BOA® FIT SYSTEM

L+1 Side Mount Left & Right - 1000787



## 78482 BIFROST WINTER TALL BOA O6 HT

### COLORS

990 BLACK

### SIZES

35-48

### CERTIFICATIONS

EN ISO 20347:2022 - O6 FO CI SR  
BS EN IEC 61340-4-3:2018 - ESD

### FEATURES / BENEFITS

Dri-Blaze®-fodret kombinerar nylon garn med kaffekolfiber som på ett naturligt sätt fångar upp kroppsvärmen för att ge extra värme  
Vattentätt Helly Tech®-membran  
Förstärkt hjälparti i TPU-material  
Förstärkt lås skydd i TPU  
Reflekterande designdetaljer  
Primaloft® Gold-isolering - 400g  
Dubbelt BOA®-åtdragningssystem - L+1  
Solarcore® Sc\_Foam - mer värme. Mindre volym. SC\_Foam är baserat på NASAs Aerogel och är en tunn, mjuk och flexibel isolering som ger förbättrad värmeprestanda med mindre volym.  
Proven warmth down to -40°C

### UPPER MATERIAL

Ovandet i mikrofiber och Cordura® re/cor(TM)

### FOOTBED

Ortholite® X25 Hybrid-fotbädd - lätt, ventilerande och med långvarig dämpning och fukthantering, samtidigt som den består av 20 % ekologiskt innehåll

### MIDSOLE/OUTSOLE

Mellansulan med HH DUAL-STRIDE-teknik kombinerar EVA och eTPU för att ge optimal dämpning, stabilitet och energåtervinning.  
HELLYGRIP XRC-gummi

### BOA® FIT SYSTEM

L+1 Side Mount Left & Right - 1000787





## 78343 MAGNI EVOLUTION SANDAL BOA S1PL

**COLORS**  
994 BLACK/DARK LIME

**SIZES**  
35-48

**CERTIFICATIONS**  
EN ISO 20345:2022 - S1PL FO SR  
BS EN IEC 61340-4-3:2018 - ESD

**FEATURES / BENEFITS**  
Reflekterande designdetaljer  
Förstärkt tåskydd i TPU  
Förstärkt hälparti  
Fukttransporterande och ventilerande foder  
Metallfritt skydd mot genomträngning av spik  
Fri från metall  
Tåskydd i aluminium  
BOA®-åtdragningsystem - L6  
BS EN IEC 61340-4-3:2018 - ESD  
EN ISO 20345:2022 - S1PL SR

**UPPER MATERIAL**  
Ovandet i mikrofiber och Cordura® re/cor(TM)

**FOOTBED**  
Ortholite® X25 Hybrid-fotbädd - lätt, ventilerande och med långvarig dämpning och fukthantering, samtidigt som den består av 20 % ekologiskt innehåll

**MIDSOLE/OUTSOLE**  
Mellansulan med HH DUAL-STRIDE-teknik kombinerar EVA och eTPU för att ge optimal dämpning, stabilitet och energiåtervinning.  
HELLYGRIP-gummi

**BOA® FIT SYSTEM**  
L6 Tongue mount - 1000713



## 78340 MAGNI EVOLUTION LOW BOA S7L HT

**COLORS**  
994 BLACK/DARK LIME

**SIZES**  
35-48

**CERTIFICATIONS**  
EN ISO 20345:2022 S7L FO SR  
BS EN IEC 61340-4-3:2018 - ESD

**FEATURES / BENEFITS**  
Vattentätt Helly Tech®-membran  
Förstärkt tåskydd i TPU  
Förstärkt hälparti  
Reflexdetaljer  
BOA®-åtdragningsystem - L6  
Asymmetriska snörhål som formar sig efter foten och ger en ergonomisk passform  
Fukttransporterande, ventilerande och luftigt meshfoder tillverkat av 50 % återvunnet material  
Tåskydd i aluminium  
Metallfritt skydd mot genomträngning av spik  
Bred passform

**UPPER MATERIAL**  
Ovandet i mikrofiber och Cordura® re/cor(TM)

**FOOTBED**  
Ortholite® X25 Hybrid-fotbädd - lätt, ventilerande och med långvarig dämpning och fukthantering, samtidigt som den består av 20 % ekologiskt innehåll

**MIDSOLE/OUTSOLE**  
Mellansulan med HH DUAL-STRIDE-teknik kombinerar EVA och eTPU för att ge optimal dämpning, stabilitet och energiåtervinning.  
HELLYGRIP-gummi

**BOA® FIT SYSTEM**  
L6 Tongue mount - 1000713





## 78341 MAGNI EVOLUTION MID BOA S1PL HT

### COLORS

994 BLACK/DARK LIME

### SIZES

35-48

### CERTIFICATIONS

EN ISO 20345:2022 S7L FO SR,  
BS EN IEC 61340-4-3:2018 – ESD

### FEATURES / BENEFITS

Vattentätt Helly Tech®-membran  
Förstärkt tåskydd i TPU  
Förstärkt hälparti  
Reflexdetaljer  
BOA®-åtdragningssystem – M4  
Asymmetriska snörhål som formar sig efter foten och ger en ergonomisk passform  
Fuktkransporterande, ventilerande och luftigt meshfoder tillverkat av 50 % återvunnet material  
Tåskydd i aluminium  
Metallfritt skydd mot genomträngning av spik  
Bred passform

### UPPER MATERIAL

Ovandel i mikrofiber och Cordura® re/cor(TM)

### FOOTBED

Ortholite® X25 Hybrid-fotbädd – lätt, ventilerande och med långvarig dämpning och fukthantering, samtidigt som den består av 20 % ekologiskt innehåll

### MIDSOLE/OUTSOLE

Mellansulan med HH DUAL-STRIDE-teknik kombinerar EVA och eTPU för att ge optimal dämpning, stabilitet och energåtervinning.  
HELLYGRIP-gummi

### BOA® FIT SYSTEM

M4 Tongue Mount - 1000678



## 78345 MAGNI EVOLUTION WINTER TALL BOA S7L HT

### COLORS

994 BLACK/DARK LIME

### SIZES

35-48

### CERTIFICATIONS

EN ISO 20345:2022 S7L CI FO HR0 SR,  
BS EN IEC 61340-4-3:2018 – ESD

### FEATURES / BENEFITS

Vattentätt Helly Tech®-membran  
Dri Blaze®-foder för extra värme och komfort  
Primaloft®-isolering – 600g  
Förstärkt tåskydd i TPU  
Förstärkt hälparti  
Reflexdetaljer  
BOA®-åtdragningssystem – M4  
Asymmetriska snörhål som formar sig efter foten och ger en ergonomisk passform  
Tåskydd i kompositmaterial  
Metallfritt skydd mot genomträngning av spik  
Bred passform  
Proven warmth down to -40°C

### UPPER MATERIAL

Ovandel i mikrofiber och Cordura® re/cor(TM)

### FOOTBED

Ortholite® X25 Hybrid-fotbädd – lätt, ventilerande och med långvarig dämpning och fukthantering, samtidigt som den består av 20 % ekologiskt innehåll

### MIDSOLE/OUTSOLE

Mellansulan med HH DUAL-STRIDE-teknik kombinerar EVA och eTPU för att ge optimal dämpning, stabilitet och energåtervinning.  
HELLYGRIP XRC-gummi

### BOA® FIT SYSTEM

M4 Tongue Mount - 1000678





## 78357 KENSINGTON MXR SANDAL BOA S1PL

**COLORS**  
592 NAVY/ORANGE,  
991 BLACK/WHITE

**SIZES**  
35-48

**CERTIFICATIONS**  
EN ISO 20345:2022 - S1PL FO HRO SR  
BS EN IEC 61340-4-3:2018 - ESD

**FEATURES / BENEFITS**  
Reflekterande designdetaljer  
Förstärkt tåskydd i TPU  
Förstärkt hälparti i TPU-material  
Fuktkransporterande och ventilerande foder  
Metallfritt skydd mot genomträngning av spik  
Fri från metall  
Tåskydd i kompositmaterial  
BOA®-åtdragningsystem - L6  
BS EN IEC 61340-4-3:2018 - ESD  
EN ISO 20345:2022 - S3L HRO SR

**UPPER MATERIAL**  
Ovandet i mikrofiber med öppna meshpaneler

**FOOTBED**  
PU-fotbädd med öppna celler - lätt och ventilerande, samt med långvarig dämpning och fukthantering

**MIDSOLE/OUTSOLE**  
Mellansulan med HH DUAL-STRIDE-teknik kombinerar EVA och eTPU för att ge optimal dämpning, stabilitet och energiåtervinning.  
HELLYGRIP-gummi

**BOA® FIT SYSTEM**  
L6 Side mount left & right - 1000714



## 78355 KENSINGTON MXR LOW BOA S3L

**COLORS**  
592 NAVY/ORANGE,  
991 BLACK/WHITE

**SIZES**  
35-48

**CERTIFICATIONS**  
EN ISO 20345:2022 S3L FO HRO SR  
BS EN IEC 61340-4-3:2018 - ESD

**FEATURES / BENEFITS**  
Förstärkt tåskydd i TPU  
Förstärkt hälparti  
BOA®-åtdragningsystem - L6  
Fuktkransporterande, ventilerande och luftigt meshfoder tillverkat av 50 % återvunnet material  
Tåskydd i kompositmaterial  
Metallfritt skydd mot genomträngning av spik

**UPPER MATERIAL**  
Ovandet i mikrofiber och ripstoppolyester

**FOOTBED**  
PU-fotbädd med öppna celler - lätt och ventilerande, samt med långvarig dämpning och fukthantering

**MIDSOLE/OUTSOLE**  
Mellansulan med HH DUAL-STRIDE-teknik kombinerar EVA och eTPU för att ge optimal dämpning, stabilitet och energiåtervinning.  
HELLYGRIP-gummi

**BOA® FIT SYSTEM**  
L6 Side mount left & right - 1000714



## 78360 KENSINGTON MXR MID BOA S3L



**COLORS**  
991 BLACK/WHITE

**SIZES**  
35-48

**CERTIFICATIONS**  
EN ISO 20347:2022 - O1 HRO SR  
BS EN IEC 61340-4-3:2018 - ESD

**FEATURES / BENEFITS**  
Reflekterande designdetaljer  
Icke-metallisk hårdvara  
Förstärkt tåskydd i TPU  
Förstärkt hälparti i TPU-material  
Fukttransporterande och ventilerande foder  
Metallfritt skydd mot genomträngning av spik  
Tåskydd i kompositmaterial  
BOA®-åldragningssystem - L+1  
BS EN IEC 61340-4-3:2018 - ESD  
EN ISO 20347:2022 - O1 HRO SR

**UPPER MATERIAL**  
Ovandel i mikrofiber och ripstoppolyester

**FOOTBED**  
PU-fotbädd med öppna celler - lätt och ventilerande, samt med långvarig dämpning och fukthantering

**MIDSOLE/OUTSOLE**  
Mellansulan med HH DUAL-STRIDE-teknik kombinerar EVA och eTPU för att ge optimal dämpning, stabilitet och energåtervinning.  
HELLYGRIP-gummi

**BOA® FIT SYSTEM**  
L+1 Side Mount Left & Right - 1000787



## 78353 KENSINGTON MXR LOW S3L



**COLORS**  
991 BLACK/WHITE

**SIZES**  
35-48

**CERTIFICATIONS**  
EN ISO 20345:2022 S3L FO HRO SR  
BS EN IEC 61340-4-3:2018 - ESD

**FEATURES / BENEFITS**  
Förstärkt tåskydd i TPU  
Förstärkt hälparti  
Metallfri hårdvara  
Fukttransporterande, ventilerande och luftigt meshfoder tillverkat av 50 % återvunnet material  
Tåskydd i kompositmaterial  
Metallfritt skydd mot genomträngning av spik

**UPPER MATERIAL**  
Ovandel i mikrofiber och ripstoppolyester

**FOOTBED**  
PU-fotbädd med öppna celler - lätt och ventilerande, samt med långvarig dämpning och fukthantering

**MIDSOLE/OUTSOLE**  
Mellansulan med HH DUAL-STRIDE-teknik kombinerar EVA och eTPU för att ge optimal dämpning, stabilitet och energåtervinning.  
HELLYGRIP-gummi







## 78354 KENSINGTON MXR MID S3L



### COLORS

724 NEW WHEAT,  
991 BLACK/WHITE

### SIZES

35-48

### CERTIFICATIONS

EN ISO 20345:2022 S3L FO HRO SR  
BS EN IEC 61340-4-3:2018 – ESD

### FEATURES / BENEFITS

Förstärkt tåskydd i TPU  
Förstärkt hälparti  
Metallfri hårdvara  
Fukttransporterande, ventilerande och luftigt meshfoder tillverkat av 50 % återvunnet material  
Tåskydd i kompositmaterial  
Metallfritt skydd mot genomträngning av spik

### UPPER MATERIAL

Ovandet i mikrofiber och ripstoppolyester

### FOOTBED

PU-fotbädd med öppna celler – lätt och ventilerande, samt med långvarig dämpning och fukthantering

### MIDSOLE/OUTSOLE

Mellansulan med HH DUAL-STRIDE-teknik kombinerar EVA och eTPU för att ge optimal dämpning, stabilitet och energiåtervinning.  
HELLYGRIP-gummi



## 78359 KENSINGTON MXR LOW 01



### COLORS

991 BLACK/WHITE

### SIZES

35-48

### CERTIFICATIONS

EN ISO 20347:2022 - 01 HRO SR  
BS EN IEC 61340-4-3:2018 – ESD

### FEATURES / BENEFITS

Reflekterande designdetaljer  
Fukttransporterande och ventilerande foder  
Fri från metall

### UPPER MATERIAL

Ovandet i mikrofiber och ripstoppolyester

### FOOTBED

PU-fotbädd med öppna celler – lätt och ventilerande, samt med långvarig dämpning och fukthantering

### MIDSOLE/OUTSOLE

Mellansulan med HH DUAL-STRIDE-teknik kombinerar EVA och eTPU för att ge optimal dämpning, stabilitet och energiåtervinning.  
HELLYGRIP-gummi



## 78351 KENSINGTON LOW BOA S1P



**COLORS**  
990 BLACK

**SIZES**  
35-48

**CERTIFICATIONS**  
EN ISO 20345:2011 – S1P HRO SRC  
BS EN IEC 61340-4-3:2018 – ESD

**FEATURES / BENEFITS**  
Förstärkt täskydd i TPU  
Förstärkt hälparti  
BOA®-åtdragningssystem – L6  
Fuktkransporterande, ventilerande och luftigt meshfoder  
Täskydd i kompositmaterial  
Metallfritt skydd mot genomträngning av spik

**UPPER MATERIAL**  
Ventilerande, nötningsbeständig stickad ovan del med TPU-svetsade överdrag

**FOOTBED**  
PU-fotbädd med öppna celler – lätt och ventilerande, samt med långvarig dämpning och fukthantering

**MIDSOLE/OUTSOLE**  
Mellansulan med HH DUAL-STRIDE-teknik kombinerar EVA och eTPU för att ge optimal dämpning, stabilitet och energåtervinning.  
HELLYGRIP-gummi

**BOA® FIT SYSTEM**  
L6 Side mount left & right - 1000714



## 78350 KENSINGTON LOW BOA S3

**COLORS**  
592 NAVY/ORANGE,  
990 BLACK

**SIZES**  
35-48

**CERTIFICATIONS**  
EN ISO 20345:2011 S3 HRO SRC  
BS EN IEC 61340-4-3:2018 – ESD

**FEATURES / BENEFITS**  
Förstärkt täskydd i TPU  
Förstärkt hälparti  
BOA®-åtdragningssystem – L6  
Fuktkransporterande, ventilerande och luftigt meshfoder  
Täskydd i kompositmaterial  
Metallfritt skydd mot genomträngning av spik

**UPPER MATERIAL**  
Vatten- och nötningsbeständig stickad ovan del med TPU-svetsade överdrag

**FOOTBED**  
PU-fotbädd med öppna celler – lätt och ventilerande, samt med långvarig dämpning och fukthantering

**MIDSOLE/OUTSOLE**  
Mellansulan med HH DUAL-STRIDE-teknik kombinerar EVA och eTPU för att ge optimal dämpning, stabilitet och energåtervinning.  
HELLYGRIP-gummi

**BOA® FIT SYSTEM**  
L6 Side mount left & right - 1000714





## 78352 KENSINGTON LOW S3



### COLORS

991 BLACK/WHITE,  
992 BLACK/ORANGE

### SIZES

35-48

### CERTIFICATIONS

EN ISO 20345:2011 S3 HRO SRC  
BS EN IEC 61340-4-3:2018 - ESD

### FEATURES / BENEFITS

Förstärkt täskydd i TPU  
Förstärkt hälparti  
Fuktkransporterande, ventilerande och luftigt meshfoder  
Täskydd i kompositmaterial  
Metallfritt skydd mot genomträngning av spik

### UPPER MATERIAL

Vatten- och nöttningsbeständig stickad ovanvel med TPU-svetsade överdrag

### FOOTBED

PU-fotbädd med öppna celler - lätt och ventilerande, samt med långvarig dämpning och fukthantering

### MIDSOLE/OUTSOLE

Mellansulan med HH DUAL-STRIDE-teknik kombinerar EVA och eTPU för att ge optimal dämpning, stabilitet och energiåtervinning.  
HELLYGRIP-gummi



## 78358 KENSINGTON LOW BOA SOFT TOE 01



### COLORS

992 BLACK/ORANGE

### SIZES

35-48

### CERTIFICATIONS

EN ISO 20347:2012 01 HRO SRC  
BS EN IEC 61340-4-3:2018 - ESD

### FEATURES / BENEFITS

Täsoverdrag i TPU-material  
Förstärkt hälparti  
BOA®-åtdragningsystem - L6  
Fuktkransporterande, ventilerande och luftigt meshfoder

### UPPER MATERIAL

Ventilerande, nöttningsbeständig stickad ovanvel med TPU-svetsade överdrag

### FOOTBED

PU-fotbädd med öppna celler - lätt och ventilerande, samt med långvarig dämpning och fukthantering

### MIDSOLE/OUTSOLE

Mellansulan med HH DUAL-STRIDE-teknik kombinerar EVA och eTPU för att ge optimal dämpning, stabilitet och energiåtervinning.  
HELLYGRIP-gummi

### BOA® FIT SYSTEM

L6 Side mount left & right - 1000714



## 78393 CHELSEA EVO 2 SANDAL BOA S1P



**COLORS**  
992 BLACK/ORANGE

**SIZES**  
35-48

**CERTIFICATIONS**  
EN ISO 20345:2011 – S1P SRC  
BS EN IEC 61340-4-3:2018 – ESD  
DGUV 112-191

**FEATURES / BENEFITS**  
Förstärkt täskydd i TPU  
Förstärkt hälparti  
Reflexdetaljer  
Fuktkransporterande, ventilerande och luftigt meshfoder tillverkat av 50 % återvunnet material  
Täskydd i kompositmaterial  
Metallfritt skydd mot genomträngning av spik

**UPPER MATERIAL**  
Ovandet i mikrofiber med öppna meshpaneler

**FOOTBED**  
Ortholite® X25 Hybrid-fotbädd – lätt, ventilerande och med långvarig dämpning och fukthantering, samtidigt som den består av 20 % ekologiskt innehåll

**MIDSOLE/OUTSOLE**  
Lätt och dämpande High Rebound EVA-mellansula ger +50 % energiåtergivning i varje steg.  
HELLYGRIP-gummi

**BOA® FIT SYSTEM**  
L6 Tongue mount - 1000713



## 78395 CHELSEA EVO 2 LOW BOA S3



**COLORS**  
992 BLACK/ORANGE

**SIZES**  
35-48

**CERTIFICATIONS**  
EN ISO 20345:2011 S3 SRC,  
BS EN IEC 61340-4-3:2018 – ESD  
DGUV 112-191

**FEATURES / BENEFITS**  
Förstärkt täskydd i TPU  
Förstärkt hälparti  
Reflexdetaljer  
BOA®-åtdragningsystem – L6  
Fuktkransporterande, ventilerande och luftigt meshfoder tillverkat av 50 % återvunnet material  
Täskydd i kompositmaterial  
Metallfritt skydd mot genomträngning av spik

**UPPER MATERIAL**  
Ovandet i mikrofiber

**FOOTBED**  
Ortholite® X25 Hybrid-fotbädd – lätt, ventilerande och med långvarig dämpning och fukthantering, samtidigt som den består av 20 % ekologiskt innehåll

**MIDSOLE/OUTSOLE**  
Lätt och dämpande High Rebound EVA-mellansula ger +50 % energiåtergivning i varje steg.  
HELLYGRIP-gummi

**BOA® FIT SYSTEM**  
L6 Tongue mount - 1000713





## 78394 CHELSEA EVO 2 LOW BOA S1P

**COLORS**  
992 BLACK/ORANGE

**SIZES**  
35-48



**CERTIFICATIONS**  
EN ISO 20345:2011 – S1P SRC  
BS EN IEC 61340-4-3:2018 – ESD  
DGUV 112-191

**FEATURES / BENEFITS**  
Förstärkt tåskydd i TPU  
Förstärkt hälparti  
Reflexdetaljer  
Fukttransporterande, ventilerande och luftigt meshfoder tillverkat av 50 % återvunnet material  
Tåskydd i kompositmaterial  
Metallfritt skydd mot genomträngning av spik

**UPPER MATERIAL**  
Polyestermesh i ripstop tillverkad med minst 50 % återvunnet material

**FOOTBED**  
Ortholite® X25 Hybrid-fotbädd – lätt, ventilerande och med långvarig dämpning och fukthantering, samtidigt som den består av 20 % ekologiskt innehåll

**MIDSOLE/OUTSOLE**  
Lätt och dämpande High Rebound EVA-mellansula ger +50 % energiåtergivning i varje steg.  
HELLYGRIP-gummi

**BOA® FIT SYSTEM**  
L6 Tongue mount - 1000713



## 78382 CHELSEA EVO 2 LOW BOA S3 HT WIDE

**COLORS**  
930 BLACK/GREY

**SIZES**  
35-48



**CERTIFICATIONS**  
EN ISO 20345:2011 S3 WR SRC  
BS EN IEC 61340-4-3:2018 – ESD  
DGUV 112-191

**FEATURES / BENEFITS**  
Vattentätt Helly Tech®-membran  
Förstärkt tåskydd i TPU  
Förstärkt hälparti  
Reflexdetaljer  
BOA®-åtdragningsystem – L6  
Fukttransporterande, ventilerande och luftigt meshfoder tillverkat av 50 % återvunnet material  
Tåskydd i kompositmaterial  
Metallfritt skydd mot genomträngning av spik  
Bred passform

**UPPER MATERIAL**  
Ovandel i mikrofiber

**FOOTBED**  
Ortholite® X25 Hybrid-fotbädd – lätt, ventilerande och med långvarig dämpning och fukthantering, samtidigt som den består av 20 % ekologiskt innehåll

**MIDSOLE/OUTSOLE**  
Lätt och dämpande High Rebound EVA-mellansula ger +50 % energiåtergivning i varje steg.  
HELLYGRIP-gummi

**BOA® FIT SYSTEM**  
L6 Tongue mount - 1000713



## 78383 CHELSEA EVO 2 MID BOA S3 HT WIDE



**COLORS**  
930 BLACK/GREY

**SIZES**  
35-48

**CERTIFICATIONS**  
EN ISO 20345:2011 S3 WR SRC,  
BS EN IEC 61340-4-3:2018 – ESD  
DGUV 112-191

**FEATURES / BENEFITS**  
Vattentätt Helly Tech®-membran  
Förstärkt tåskydd i TPU  
Förstärkt hälparti  
Reflexdetaljer  
BOA®-åtdragningssystem – M4  
Fukttransporterande, ventilerande och luftigt meshfoder tillverkat av 50 % återvunnet material  
Tåskydd i kompositmaterial  
Metallfritt skydd mot genomträngning av spik  
Bred passform

**UPPER MATERIAL**  
Ovandel i mikrofiber

**FOOTBED**  
Ortholite® X25 Hybrid-fotbädd – lätt, ventilerande och med långvarig dämpning och fukthantering, samtidigt som den består av 20 % ekologiskt innehåll

**MIDSOLE/OUTSOLE**  
Lätt och dämpande High Rebound EVA-mellansula ger +50 % energiåtergivning i varje steg.  
HELLYGRIP-gummi

**BOA® FIT SYSTEM**  
M4 Tongue Mount - 1000678



## 78390 CHELSEA EVO 2 LOW S3



**COLORS**  
992 BLACK/ORANGE

**SIZES**  
35-48

**CERTIFICATIONS**  
EN ISO 20345:2011 S3 SRC,  
BS EN IEC 61340-4-3:2018 – ESD  
DGUV 112-191

**FEATURES / BENEFITS**  
Förstärkt tåskydd i TPU  
Förstärkt hälparti  
Reflexdetaljer  
Fukttransporterande, ventilerande och luftigt meshfoder tillverkat av 50 % återvunnet material  
Tåskydd i kompositmaterial  
Metallfritt skydd mot genomträngning av spik

**UPPER MATERIAL**  
Ovandel i mikrofiber

**FOOTBED**  
Ortholite® X25 Hybrid-fotbädd – lätt, ventilerande och med långvarig dämpning och fukthantering, samtidigt som den består av 20 % ekologiskt innehåll

**MIDSOLE/OUTSOLE**  
Lätt och dämpande High Rebound EVA-mellansula ger +50 % energiåtergivning i varje steg.  
HELLYGRIP-gummi





## 78391 CHELSEA EVO 2 MID S3



### COLORS

992 BLACK/ORANGE

### SIZES

35-48

### CERTIFICATIONS

EN ISO 20345:2011 S3 SRC  
BS EN IEC 61340-4-3:2018 – ESD  
DGUV 112-191

### FEATURES / BENEFITS

Förstärkt tåskydd i TPU  
Förstärkt hälparti  
Reflexdetaljer  
Fukttransporterande, ventilerande och luftigt meshfoder tillverkat av 50 % återvunnet material  
Tåskydd i kompositmaterial  
Metallfritt skydd mot genomträngning av spik

### UPPER MATERIAL

Ovandet i mikrofiber

### FOOTBED

Ortholite® X25 Hybrid-fotbädd – lätt, ventilerande och med långvarig dämpning och fukthantering, samtidigt som den består av 20 % ekologiskt innehåll

### MIDSOLE/OUTSOLE

Lätt och dämpande High Rebound EVA-mellansula ger +50 % energiåtergivning i varje steg.  
HELLYGRIP-gummi



## 78392 CHELSEA EVO 2 MID S3 HT



### COLORS

992 BLACK/ORANGE

### SIZES

35-48

### CERTIFICATIONS

EN ISO 20345:2011 S3 WR SRC  
BS EN IEC 61340-4-3:2018 – ESD  
DGUV 112-191

### FEATURES / BENEFITS

Vattentätt Helly Tech®-membran  
Förstärkt tåskydd i TPU  
Förstärkt hälparti  
Reflexdetaljer  
BOA®-åtdragningsystem – L6  
Fukttransporterande, ventilerande och luftigt meshfoder tillverkat av 50 % återvunnet material  
Tåskydd i kompositmaterial  
Metallfritt skydd mot genomträngning av spik  
Bred passform

### UPPER MATERIAL

Ovandet i mikrofiber

### FOOTBED

Ortholite® X25 Hybrid-fotbädd – lätt, ventilerande och med långvarig dämpning och fukthantering, samtidigt som den består av 20 % ekologiskt innehåll

### MIDSOLE/OUTSOLE

Lätt och dämpande High Rebound EVA-mellansula ger +50 % energiåtergivning i varje steg.  
HELLYGRIP-gummi





## 78399 CHELSEA EVO 2 WINTER TALL S7L HT

### COLORS

992 BLACK/ORANGE

### SIZES

35-48

### CERTIFICATIONS

EN ISO 20345:2022 S7L CI FO HRO SR,  
BS EN IEC 61340-4-3:2018 – ESD  
DGUV 112-191

### FEATURES / BENEFITS

Vattentätt Helly Tech®-membran  
Primaloft®-isolering – 400g  
Förstärkt täskydd i TPU  
Förstärkt hälparti  
YKK®-dragkedja  
Primaloft® Gold-isolering – 400g  
Täskydd i kompositmaterial  
Metallfritt skydd mot genomträngning av spik

### UPPER MATERIAL

Ovandet i mikrofiber

### FOOTBED

Ortholite® X25 Hybrid-fotbädd – lätt, ventilerande och med långvarig dämpning och fukthantering, samtidigt som den består av 20 % ekologiskt innehåll

### MIDSOLE/OUTSOLE

Lätt och dämpande High Rebound EVA-mellansula ger +50 % energiåtergivning i varje steg.  
HELPLYGRIP XRC-gummi



## 78388 CHELSEA EVO 2 LOW SOFT TOE O2 HT

### COLORS

992 BLACK/ORANGE

### SIZES

35-48

### CERTIFICATIONS

EN ISO 20347:2012 O2 WR SRC,  
BS EN IEC 61340-4-3:2018 – ESD

### FEATURES / BENEFITS

Vattentätt Helly Tech®-membran  
Gjuten täskydd  
Reflexdetaljer  
Fuktkransporterande, ventilerande och luftigt meshfoder tillverkat av 50 % återvunnet material

### UPPER MATERIAL

Ovandet i 100 % återvunnen PET med överdrag i mikrofiber

### FOOTBED

Ortholite® X25 Hybrid-fotbädd – lätt, ventilerande och med långvarig dämpning och fukthantering, samtidigt som den består av 20 % ekologiskt innehåll

### MIDSOLE/OUTSOLE

Lätt och dämpande High Rebound EVA-mellansula ger +50 % energiåtergivning i varje steg.  
HELPLYGRIP-gummi

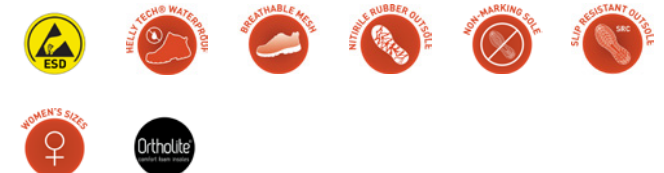





## 78389 CHELSEA EVO 2 MID SOFT TOE O2 HT



### COLORS

992 BLACK/ORANGE

### SIZES

35-48

### CERTIFICATIONS

EN ISO 20347:2012 O2 WR SRC  
BS EN IEC 61340-4-3:2018 - ESD

### FEATURES / BENEFITS

Vattentätt Helly Tech®-membran  
Gjutet tåskydd  
Reflexdetaljer  
Fuktkransporterande, ventilerande och luftigt meshfoder tillverkat av 50 % återvunnet material

### UPPER MATERIAL

Ovandet i 100 % återvunnen PET med överdrag i mikrofiber

### FOOTBED

Ortholite® X25 Hybrid-fotbädd - lätt, ventilerande och med långvarig dämpning och fukthantering, samtidigt som den består av 20 % ekologiskt innehåll

### MIDSOLE/OUTSOLE

Lätt och dämpande High Rebound EVA-mellansula ger +50 % energiåtergivning i varje steg.  
HELLYGRIP-gummi



## 78245 CHELSEA EVO BRZ LOW BOA S1P



### COLORS

290 DARK ORANGE,  
931 BLACK/GREY

### SIZES

35-48

### CERTIFICATIONS

EN ISO 20345:2011 - S1P SRC  
BS EN IEC 61340-4-3:2018 - ESD

### FEATURES / BENEFITS

Förstärkt tåskydd i TPU  
Förstärkt hälparti  
BOA®-åtdragningsystem - L6  
Fuktkransporterande, ventilerande och luftigt meshfoder  
Tåskydd i aluminium  
Metallfritt skydd mot genomträngning av spik

### UPPER MATERIAL

Ventilerande, nötningsbeständig ovandet i polyestermesh med TPU-svetsade överdrag

### FOOTBED

Ortholite® X25 Hybrid-fotbädd - lätt, ventilerande och med långvarig dämpning och fukthantering, samtidigt som den består av 20 % ekologiskt innehåll

### MIDSOLE/OUTSOLE

XL EXTRALIGHT®-yttersulan med HELLYGRIP-gummilackar är lätt och slitstark, samtidigt som den ger enastående dämpning.

### BOA® FIT SYSTEM

L6 Tongue mount - 1000713



## 78246 CHELSEA EVO BRZ LOW S1P

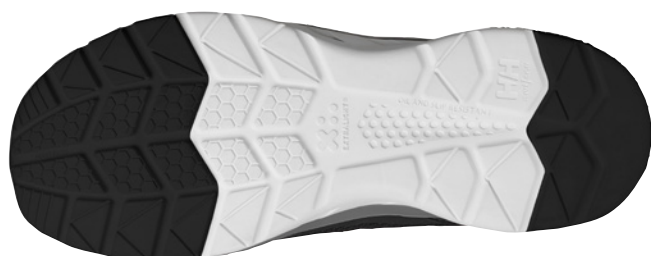

### COLORS

931 BLACK/GREY

### SIZES

35-48

### CERTIFICATIONS

EN ISO 20345:2011 – S1P SRC,  
BS EN IEC 61340-4-3:2018 – ESD

### FEATURES / BENEFITS

Förstärkt täskydd i TPU  
Förstärkt hälparti  
Fuktkransporterande, ventilerande och luftigt meshfoder  
Täskydd i aluminium  
Metallfritt skydd mot genomträngning av spik

### UPPER MATERIAL

Ventilerande, nötningsbeständig ovan del i polyester mesh med TPU-svetsade överdrag

### FOOTBED

Ortholite® X25 Hybrid-fotbädd – lätt, ventilerande och med långvarig dämpning och fukthantering, samtidigt som den består av 20 % ekologiskt innehåll

### MIDSOLE/OUTSOLE

XL EXTRALIGHT®-yttersulan med HELLYGRIP-gummilackar är lätt och slitstark, samtidigt som den ger enastående dämpning.



## 78247 CHELSEA EVO BRZ LOW BOA SOFT TOE 01



### COLORS

990 BLACK

### SIZES

35-48

### CERTIFICATIONS

EN ISO 20347:2012 – 01 SRC

### FEATURES / BENEFITS

Förstärkt hälparti  
BOA®-åtdragningssystem – L6  
Fuktkransporterande, ventilerande och luftigt meshfoder

### UPPER MATERIAL

Ventilerande, nötningsbeständig ovan del i polyester mesh med TPU-svetsade överdrag

### FOOTBED

Ortholite® X25 Hybrid-fotbädd – lätt, ventilerande och med långvarig dämpning och fukthantering, samtidigt som den består av 20 % ekologiskt innehåll

### MIDSOLE/OUTSOLE

XL EXTRALIGHT®-yttersulan med HELLYGRIP-gummilackar är lätt och slitstark, samtidigt som den ger enastående dämpning.

### BOA® FIT SYSTEM

L6 Side mount left & right - 1000714

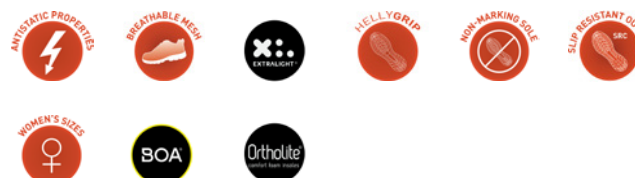



## 78323 BARCODE MXR SANDAL BOA S1PS



**COLORS**  
999 BLACK/GREY

**SIZES**  
35-48

**CERTIFICATIONS**  
EN ISO 20345:2022 - S1PS FO HR0 SR  
BS EN IEC 61340-4-3:2018 - ESD

**FEATURES / BENEFITS**  
Förstärkt tåskydd i TPU  
Förstärkt hälparti i TPU-material  
Fuktransporterande och ventilerande foder  
Metallfritt skydd mot genomträngning av spik  
Metallfritt  
Tåskydd i kompositmaterial  
BOA®-åtdragningsystem - L6

**UPPER MATERIAL**  
Ovandet i mikrofiber med öppna meshpaneler

**FOOTBED**  
PU-fotbädd med öppna celler - lätt och ventilerande, samt med långvarig dämpning och fukthantering

**MIDSOLE/OUTSOLE**  
Mellansulan i polyuretan ger långvarig dämpning.  
HELLYGRIP-gummi

**BOA® FIT SYSTEM**  
L6 Tongue mount - 1000713



## 78325 BARCODE MXR LOW BOA S3S



**COLORS**  
595 NAVY/STONE BLUE,  
999 BLACK/GREY

**SIZES**  
35-48

**CERTIFICATIONS**  
EN ISO 20345:2022 - S3S FO HR0 SR  
BS EN IEC 61340-4-3:2018 - ESD

**FEATURES / BENEFITS**  
Förstärkt tåskydd i TPU  
Förstärkt hälparti i TPU-material  
Fuktransporterande och ventilerande foder  
Metallfritt skydd mot genomträngning av spik  
Metallfritt  
Tåskydd i kompositmaterial  
BOA®-åtdragningsystem - L6

**UPPER MATERIAL**  
Ovandet i mikrofiber och textil

**FOOTBED**  
PU-fotbädd med öppna celler - lätt och ventilerande, samt med långvarig dämpning och fukthantering

**MIDSOLE/OUTSOLE**  
Mellansulan i polyuretan ger långvarig dämpning.  
HELLYGRIP-gummi

**BOA® FIT SYSTEM**  
L6 Tongue mount - 1000713



## 78320 BARCODE MXR LOW S3S



### COLORS

993 BLACK/YELLOW,  
999 BLACK/GREY

### SIZES

35-48

### CERTIFICATIONS

BS EN IEC 61340-4-3:2018 – ESD, EN ISO 20345:2022 - S3S FO HRO SR

### FEATURES / BENEFITS

Förstärkt tåskydd i TPU  
Förstärkt hälparti i TPU-material  
Fuktkransporterande och ventilerande foder  
Metallfritt skydd mot genomträngning av spik  
Metallfritt  
Tåskydd i kompositmaterial

### UPPER MATERIAL

Ovandet i mikrofiber och textil

### FOOTBED

PU-fotbädd med öppna celler – lätt och ventilerande, samt med långvarig dämpning och fukthantering

### MIDSOLE/OUTSOLE

Mellansulan i polyuretan ger långvarig dämpning.  
HELLYGRIP-gummi



## 78321 BARCODE MXR MID S3S



### COLORS

993 BLACK/YELLOW,  
999 BLACK/GREY

### SIZES

35-48

### CERTIFICATIONS

BS EN IEC 61340-4-3:2018 – ESD, EN ISO 20345:2022 - S3S FO HRO SR

### FEATURES / BENEFITS

Förstärkt tåskydd i TPU  
Förstärkt hälparti i TPU-material  
Fuktkransporterande och ventilerande foder  
Metallfritt skydd mot genomträngning av spik  
Metallfritt  
Tåskydd i kompositmaterial

### UPPER MATERIAL

Ovandet i mikrofiber och textil

### FOOTBED

PU-fotbädd med öppna celler – lätt och ventilerande, samt med långvarig dämpning och fukthantering

### MIDSOLE/OUTSOLE

Mellansulan i polyuretan ger långvarig dämpning.  
HELLYGRIP-gummi





## 78228 OSLO LOW BOA S3 HT

**COLORS**  
992 BLACK/ORANGE

**SIZES**  
36-48

**CERTIFICATIONS**  
EN ISO 20345:2011 S3 SRC  
BS EN IEC 61340-4-3:2018 - ESD

**FEATURES / BENEFITS**  
Vattentätt Helly Tech®-membran  
Gjutet tåöverdrag  
BOA®-åtdragningsystem - L6  
Fuktransporterande, ventilerande och luftigt meshfoder  
Tåskydd i aluminium  
Metallfritt skydd mot genomträngning av spik

**UPPER MATERIAL**  
Nötningsbeständig ovanvel i polyestermesh med TPU-svetsade överdrag

**FOOTBED**  
PU-fotbädd med öppna celler - lätt och ventilerande, samt med långvarig dämpning och fukthantering

**MIDSOLE/OUTSOLE**  
Lätt och dämpande EPR-mellansula  
Nitrilgummi

**BOA® FIT SYSTEM**  
L6 Tongue mount - 1000713



## 78225 OSLO LOW S1P

**COLORS**  
992 BLACK/ORANGE

**SIZES**  
36-48

**CERTIFICATIONS**  
EN ISO 20345:2011 S1P SRC  
BS EN IEC 61340-4-3:2018 - ESD

**FEATURES / BENEFITS**  
Gjutet tåöverdrag  
Fuktransporterande, ventilerande och luftigt meshfoder  
Tåskydd i aluminium  
Metallfritt skydd mot genomträngning av spik

**UPPER MATERIAL**  
Ventilerande, nötningsbeständig ovanvel i polyestermesh med TPU-svetsade överdrag

**FOOTBED**  
PU-fotbädd med öppna celler - lätt och ventilerande, samt med långvarig dämpning och fukthantering

**MIDSOLE/OUTSOLE**  
Lätt och dämpande EPR-mellansula  
Nitrilgummi



## 78231 OSLO LOW BOA SOFT TOE 01



### COLORS

585 BLACK/BLUE

### SIZES

36-48

### CERTIFICATIONS

EN ISO 20347:2012 01 SRC,  
BS EN IEC 61340-4-3:2018 - ESD

### FEATURES / BENEFITS

Gjuset tåoverdrag  
BOA®-åtdragningssystem - L6  
Fuktransporterende og ventilierende foder

### UPPER MATERIAL

Ventilerende, nøtningbestandig ovanvel i mesh

### FOOTBED

PU-fotbædd med åpnne celler - lætt og ventilierende, samt med længvarig dæmpning og fukthantering

### MIDSOLE/OUTSOLE

Lætt og dæmpende EPR-mellansula  
Nitrilgummi

### BOA® FIT SYSTEM

L6 Side mount left & right - 1000714



## 78226 OSLO LOW SOFT TOE 01



### COLORS

992 BLACK/ORANGE

### SIZES

36-48

### CERTIFICATIONS

EN ISO 20347:2012 01 SRC,  
BS EN IEC 61340-4-3:2018 - ESD  
DGUV 112-191

### FEATURES / BENEFITS

Gjuset tåoverdrag  
BOA®-åtdragningssystem - L6  
Fuktransporterende og ventilierende foder

### UPPER MATERIAL

Ventilerende, nøtningbestandig ovanvel i mesh

### FOOTBED

PU-fotbædd med åpnne celler - lætt og ventilierende, samt med længvarig dæmpning og fukthantering

### MIDSOLE/OUTSOLE

Lætt og dæmpende EPR-mellansula  
Nitrilgummi





## 78213 SMESTAD ACTIVE LOW S3 HT

### COLORS

972 CHARCOAL/ORANGE

### SIZES

36-48

### CERTIFICATIONS

EN ISO 20345:2011 S3 WR SRC  
BS EN IEC 61340-4-3:2018 - ESD

### FEATURES / BENEFITS

Vattentätt Helly Tech®-membran  
Helly Wear®-täöverdrag  
Helly Wear®-hälöverdrag  
Fukttransporterande och ventilerande meshfoder  
Täskydd i nanokolfiberkomposit  
Metallfritt skydd mot genomträngning av spik

### UPPER MATERIAL

Ovandet i ripstoppolyester med överdrag i mikrofiber

### FOOTBED

Gjuten PU-fotbädd med gethääl och framfotsinlägg för exceptionell och långvarig komfort

### MIDSOLE/OUTSOLE

Lätt och dämpande EPR-mellansula  
Nitrilgummi



## 78400 OXFORD LOW BOA S3 HT



**COLORS**  
990 BLACK

**SIZES**  
35-48

**CERTIFICATIONS**  
EN ISO 20345:2011 S3 WR HRO SRC,  
BS EN IEC 61340-4-3:2018 – ESD

**FEATURES / BENEFITS**  
Fri från metall  
Vattentätt Helly Tech®-membran  
Förstärkt tåskydd i TPU  
Förstärkt hälparti  
BOA®-åtdragningsystem – L6  
Fuktkransporterande, ventilerande och luftigt meshfoder  
Tåskydd i kompositmaterial  
Metallfritt skydd mot genomträngning av spik

**UPPER MATERIAL**  
Vattentät ovandel i läder

**FOOTBED**  
Ventilerande gjuten PU-fotbädd – Mjuk dämpning under foten med fukthantering

**MIDSOLE/OUTSOLE**  
Mellansulan i polyuretan ger långvarig dämpning.  
HELLYGRIP HRO-gummi

**BOA® FIT SYSTEM**  
L6 Tongue mount - 1000713



## 78401 OXFORD MID BOA S3 HT



**COLORS**  
990 BLACK

**SIZES**  
35-50

**CERTIFICATIONS**  
EN ISO 20345:2011 S3 WR HRO SRC,  
BS EN IEC 61340-4-3:2018 – ESD

**FEATURES / BENEFITS**  
Fri från metall  
Vattentätt Helly Tech®-membran  
Förstärkt tåskydd i TPU  
Förstärkt hälparti  
BOA®-åtdragningsystem – M4  
Fuktkransporterande, ventilerande och luftigt meshfoder  
Tåskydd i kompositmaterial  
Metallfritt skydd mot genomträngning av spik

**UPPER MATERIAL**  
Vattentät ovandel i läder

**FOOTBED**  
Ventilerande gjuten PU-fotbädd – Mjuk dämpning under foten med fukthantering

**MIDSOLE/OUTSOLE**  
Mellansulan i polyuretan ger långvarig dämpning.  
HELLYGRIP HRO-gummi

**BOA® FIT SYSTEM**  
M4 Tongue Mount - 1000678







## 78402 OXFORD LOW S3

**COLORS**  
990 BLACK

**SIZES**  
35-48

**CERTIFICATIONS**  
EN ISO 20345:2011 S3 HRO SRC  
BS EN IEC 61340-4-3:2018 – ESD

**FEATURES / BENEFITS**  
Fri från metall  
Förstärkt täskydd i TPU  
Förstärkt hälparti  
Fuktkransporterande, ventilerande och luftigt meshfoder  
Täskydd i kompositmaterial  
Metallfritt skydd mot genomträngning av spik

**UPPER MATERIAL**  
Vattentät ovan del i läder

**FOOTBED**  
Ventilerande gjuten PU-fotbädd – Mjuk dämpning under foten med fukthantering

**MIDSOLE/OUTSOLE**  
Mellansulan i polyuretan ger långvarig dämpning.  
HELLYGRIP HRO-gummi



## 78403 OXFORD MID S3

**COLORS**  
724 NEW WHEAT, 780 DARK BROWN, 990 BLACK

**SIZES**  
35-50

**CERTIFICATIONS**  
EN ISO 20345:2011 S3 HRO SRC  
BS EN IEC 61340-4-3:2018 – ESD

**FEATURES / BENEFITS**  
Fri från metall  
Förstärkt täskydd i TPU  
Förstärkt hälparti  
Fuktkransporterande, ventilerande och luftigt meshfoder  
Täskydd i kompositmaterial  
Metallfritt skydd mot genomträngning av spik

**UPPER MATERIAL**  
Vattentät ovan del i läder

**FOOTBED**  
Ventilerande gjuten PU-fotbädd – Mjuk dämpning under foten med fukthantering

**MIDSOLE/OUTSOLE**  
Mellansulan i polyuretan ger långvarig dämpning.  
HELLYGRIP HRO-gummi



## 78404 OXFORD WINTER MID SZ S3 HT

**COLORS**  
990 BLACK

**SIZES**  
35-48

**CERTIFICATIONS**  
EN ISO 20345:2011 S3 WR CI HRO SRC,  
BS EN IEC 61340-4-3:2018 – ESD

**FEATURES / BENEFITS**  
Vattentätt Helly Tech®-membran  
Förstärkt tåskydd i TPU  
Förstärkt hälparti  
YKK®-dragkedja  
Primaloft® Gold-isolering – 200g  
Beprövad värme vid ner till -30 °C  
Fleecefodrad i kragen för extra värme  
Fuktkransporterande, ventilerande och luftigt meshfoder i skons mellandel  
Tåskydd i kompositmaterial  
Metallfritt skydd mot genomträngning av spik

**UPPER MATERIAL**  
Vattentät ovpandel i läder

**FOOTBED**  
Ventilerande gjuten PU-fotbädd – Mjuk dämpning under foten med fukthantering

**MIDSOLE/OUTSOLE**  
Mellansulan i polyuretan ger långvarig dämpning.  
HELLYGRIP XRC-gummi



## 78405 OXFORD WINTER TALL SZ S3 HT

**COLORS**  
990 BLACK

**SIZES**  
35-50

**CERTIFICATIONS**  
EN ISO 20345:2011 S3 WR CI HRO SRC,  
BS EN IEC 61340-4-3:2018 – ESD

**FEATURES / BENEFITS**  
Vattentätt Helly Tech®-membran  
Förstärkt tåskydd i TPU  
Förstärkt hälparti  
YKK®-dragkedja  
Primaloft® Gold-isolering – 400g  
Beprövad värme vid ner till -40 °C  
Fleecefodrad i kragen för extra värme  
Fuktkransporterande, ventilerande och luftigt meshfoder i skons mellandel  
Tåskydd i kompositmaterial  
Metallfritt skydd mot genomträngning av spik

**UPPER MATERIAL**  
Vattentät ovpandel i läder

**FOOTBED**  
Ventilerande gjuten PU-fotbädd – Mjuk dämpning under foten med fukthantering

**MIDSOLE/OUTSOLE**  
Mellansulan i polyuretan ger långvarig dämpning.  
HELLYGRIP XRC-gummi





## 78443 MANCHESTER LTR MID BOA S7S HT

**COLORS**  
999 BLACK/GREY

**SIZES**  
35-48

**CERTIFICATIONS**  
EN ISO 20345:2022 - S7S FOR SC SR  
BS EN IEC 61340-4-3:2018 - ESD  
DGUV 112-191

**FEATURES / BENEFITS**  
Icke-metallisk hårdvara  
Förstärkt tåskydd i TPU  
Förstärkt hälparti i TPU-material  
Fuktransporterande och ventilerande foder  
Metallfritt skydd mot genomträngning av spik  
Fri från metall  
Tåskydd i kompositmaterial  
Vattentät Helly Tech®-membran  
BOA®-åtdragningssystem - L+1  
LWG-läder  
EN ISO 20345:2022 - S7L SR

**UPPER MATERIAL**  
Vattentät ovan del i läder

**FOOTBED**  
PU-fotbädd med öppna celler - lätt och ventilerande, samt med långvarig dämpning och fukthantering

**MIDSOLE/OUTSOLE**  
Lätt och dämpande EVA-mellansula.  
HELLYGRIP-gummi

**BOA® FIT SYSTEM**  
L+1 Side Mount Left & Right - 1000787



## 78430 MANCHESTER LTR LOW S3S

**COLORS**  
999 BLACK/GREY

**SIZES**  
35-48

**CERTIFICATIONS**  
EN ISO 20345:2022 - S3S FOR SC SR  
DGUV 112-191

**FEATURES / BENEFITS**  
Icke-metallisk hårdvara  
Förstärkt tåskydd i TPU  
Förstärkt hälparti i TPU-material  
Fuktransporterande och ventilerande foder  
Metallfritt skydd mot genomträngning av spik  
Fri från metall  
Tåskydd i kompositmaterial  
LWG-läder  
EN ISO 20345:2022 - S3L SR

**UPPER MATERIAL**  
Vattentät ovan del i läder

**FOOTBED**  
PU-fotbädd med öppna celler - lätt och ventilerande, samt med långvarig dämpning och fukthantering

**MIDSOLE/OUTSOLE**  
Lätt och dämpande EVA-mellansula.  
HELLYGRIP-gummi



## 78433 MANCHESTER LTR MID S7S HT



### COLORS

780 DARK BROWN,  
999 BLACK/GREY

### SIZES

35-48

### CERTIFICATIONS

EN ISO 20345:2022 - S7S FOR SC SR  
DGUV 112-191

### FEATURES / BENEFITS

Ikke-metallisk hårdvara  
Förstärkt tåskydd i TPU  
Förstärkt hälparti i TPU-material  
Fuktkransporterande och ventilerande foder  
Metallfritt skydd mot genomträngning av spik  
Fri från metall  
Tåskydd i kompositmaterial  
Vattentätt Helly Tech®-membran  
LWG-läder  
EN ISO 20345:2022 - S7L SR

### UPPER MATERIAL

Vattentät ovandel i läder

### FOOTBED

PU-fotbädd med öppna celler – lätt och ventilerande, samt med långvarig dämpning och fukthantering

### MIDSOLE/OUTSOLE

Lätt och dämpande EVA-mellansula.  
HELLYGRIP-gummi



## 78420 MANCHESTER SANDAL BOA S1P



### COLORS

930 BLACK/GREY

### SIZES

36-48

### CERTIFICATIONS

EN ISO 20345:2011 S1P SRC  
BS EN IEC 61340-4-3:2018 – ESD  
DGUV 112-191

### FEATURES / BENEFITS

BOA®-åtdragningsystem – L6  
Förstärkt tåskydd i TPU  
Förstärkt hälparti i TPU-material  
Ikke-metallisk hårdvara  
Reflexdetaljer  
Fuktkransporterande, ventilerande och luftigt meshfoder  
Tåskydd i kompositmaterial  
Metallfritt skydd mot genomträngning av spik

### UPPER MATERIAL

Ovandel i ripstoppolyester med överdrag i mikrofiber. Öppna meshpaneler för extra ventilation.

### FOOTBED

PU-fotbädd med öppna celler – lätt och ventilerande, samt med långvarig dämpning och fukthantering

### MIDSOLE/OUTSOLE

Lätt och dämpande EVA-mellansula.  
Nitrilgummi

### BOA® FIT SYSTEM

L6 Tongue mount - 1000713





## 78423 MANCHESTER LOW BOA S3

### COLORS

930 BLACK/GREY

### SIZES

35-48

### CERTIFICATIONS

EN ISO 20345:2011 S3 SRC,  
BS EN IEC 61340-4-3:2018 – ESD  
DGUV 112-191

### FEATURES / BENEFITS

BOA®-åtdragningssystem – L6  
Förstärkt tåskydd i TPU  
Förstärkt hälparti i TPU-material  
Icke-metallisk hårdvara  
Reflexdetaljer  
Fuktkransporterande, ventilerande och luftigt meshfoder  
Tåskydd i kompositmaterial  
Metallfritt skydd mot genomträngning av spik

### UPPER MATERIAL

Ovandel i ripstoppolyester med överdrag i mikrofiber

### FOOTBED

PU-fotbädd med öppna celler – lätt och ventilerande, samt med långvarig dämpning och fukthantering

### MIDSOLE/OUTSOLE

Lätt och dämpande EVA-mellansula.  
Nitrilgummi

### BOA® FIT SYSTEM

L6 Tongue mount - 1000713



## 78424 MANCHESTER MID BOA S3

### COLORS

930 BLACK/GREY

### SIZES

35-48

### CERTIFICATIONS

EN ISO 20345:2011 S3 SRC,  
BS EN IEC 61340-4-3:2018 – ESD  
DGUV 112-191

### FEATURES / BENEFITS

BOA®-åtdragningssystem – M4  
Förstärkt tåskydd i TPU  
Förstärkt hälparti i TPU-material  
Icke-metallisk hårdvara  
Reflexdetaljer  
Fuktkransporterande, ventilerande och luftigt meshfoder  
Tåskydd i kompositmaterial  
Metallfritt skydd mot genomträngning av spik

### UPPER MATERIAL

Ovandel i ripstoppolyester med överdrag i mikrofiber

### FOOTBED

PU-fotbädd med öppna celler – lätt och ventilerande, samt med långvarig dämpning och fukthantering

### MIDSOLE/OUTSOLE

Lätt och dämpande EVA-mellansula.  
Nitrilgummi

### BOA® FIT SYSTEM

M4 Tongue Mount - 1000678



## 78421 MANCHESTER LOW S3



**COLORS**  
930 BLACK/GREY

**SIZES**  
35-48

**CERTIFICATIONS**  
EN ISO 20345:2011 S3 SRC  
DGUV 112-191

**FEATURES / BENEFITS**  
Förstärkt tåskydd i TPU  
Förstärkt hälparti i TPU-material  
Icke-metallisk hårdvara  
Reflexdetaljer  
Fuktkransporterande, ventilerande och luftigt meshfoder  
Tåskydd i kompositmaterial  
Metallfritt skydd mot genomträngning av spik

**UPPER MATERIAL**  
Ovandel i ripstoppolyester med överdrag i mikrofibrer

**FOOTBED**  
PU-fotbädd med öppna celler – lätt och ventilerande, samt med långvarig dämpning och fukthantering

**MIDSOLE/OUTSOLE**  
Lätt och dämpande EVA-mellansula.  
Nitrilgummi



## 78422 MANCHESTER MID S3



**COLORS**  
930 BLACK/GREY

**SIZES**  
35-48

**CERTIFICATIONS**  
EN ISO 20345: 2011 S3 SRC  
DGUV 112-191

**FEATURES / BENEFITS**  
Förstärkt tåskydd i TPU  
Förstärkt hälparti i TPU-material  
Icke-metallisk hårdvara  
Reflexdetaljer  
Fuktkransporterande, ventilerande och luftigt meshfoder  
Tåskydd i kompositmaterial  
Metallfritt skydd mot genomträngning av spik

**UPPER MATERIAL**  
Ovandel i ripstoppolyester med överdrag i mikrofibrer

**FOOTBED**  
PU-fotbädd med öppna celler – lätt och ventilerande, samt med långvarig dämpning och fukthantering

**MIDSOLE/OUTSOLE**  
Lätt och dämpande EVA-mellansula.  
Nitrilgummi



## 78450 W LUNA 2.0 LOW S3

**COLORS**  
992 BLACK/ORANGE

**SIZES**  
34-42

**CERTIFICATIONS**  
EN ISO 20345:2011 S3 SRC  
BS EN IEC 61340-4-3:2018 – ESD

**FEATURES / BENEFITS**  
Smalare damläst  
Förstärkt tåskydd i TPU  
Förstärkt hälparti  
Reflexdetaljer  
Fuktkransporterande, ventilerande och luftigt meshfoder tillverkat av 50 % återvunnet material  
Tåskydd i aluminium  
Metallfritt skydd mot genomträngning av spik

**UPPER MATERIAL**  
Ovandet i mikrofiber

**FOOTBED**  
Ortholite® X25 Hybrid-fotbädd – lätt, ventilerande och med långvarig dämpning och fukthantering, samtidigt som den består av 20 % ekologiskt innehåll

**MIDSOLE/OUTSOLE**  
Lätt och dämpande High Rebound EVA-mellansula ger +50 % energiåtergivning i varje steg.  
HELLYGRIP-gummi



## 78248 W LUNA 2.0 LOW BOA S3 HT

**COLORS**  
930 BLACK/GREY

**SIZES**  
34-42

**CERTIFICATIONS**  
EN ISO 20345:2011 S3 WR SRC  
BS EN IEC 61340-4-3:2018 – ESD

**FEATURES / BENEFITS**  
Smalare damläst  
Vattentätt Helly Tech®-membran  
Förstärkt tåskydd i TPU  
Förstärkt hälparti  
Reflexdetaljer  
BOA®-åtdragningsystem – L6  
Fuktkransporterande, ventilerande och luftigt meshfoder tillverkat av 50 % återvunnet material  
Tåskydd i aluminium  
Metallfritt skydd mot genomträngning av spik

**UPPER MATERIAL**  
Ovandet i mikrofiber

**FOOTBED**  
Ortholite® X25 Hybrid-fotbädd – lätt, ventilerande och med långvarig dämpning och fukthantering, samtidigt som den består av 20 % ekologiskt innehåll

**MIDSOLE/OUTSOLE**  
Lätt och dämpande High Rebound EVA-mellansula ger +50 % energiåtergivning i varje steg.  
HELLYGRIP-gummi

**BOA® FIT SYSTEM**  
L6 Tongue mount – 1000713



## 78249 W LUNA 2.0 MID BOA S3 HT



### COLORS

930 BLACK/GREY

### SIZES

34-42

### CERTIFICATIONS

EN ISO 20345:2011 S3 WR SRC  
BS EN IEC 61340-4-3:2018 – ESD

### FEATURES / BENEFITS

Smalare damläst  
Vattentätt Helly Tech®-membran  
Förstärkt tåskydd i TPU  
Förstärkt hälparti  
Reflexdetaljer  
BOA®-åtdragningssystem – M4  
Fuktkransporterande, ventilerande och luftigt meshfoder tillverkat av 50 % återvunnet material  
Tåskydd i aluminium  
Metallfritt skydd mot genomträngning av spik

### UPPER MATERIAL

Ovandel i mikrofiber

### FOOTBED

Ortholite® X25 Hybrid-fotbädd – lätt, ventilerande och med långvarig dämpning och fukthantering, samtidigt som den består av 20 % ekologiskt innehåll

### MIDSOLE/OUTSOLE

Lätt och dämpande High Rebound EVA-mellansula ger +50 % energiåtergivning i varje steg.  
HELLYGRIP-gummi

### BOA® FIT SYSTEM

M4 Tongue Mount - 1000678







# SIZE CONVERSION MEN

## MENS SIZE CONVERSION

### MEN C-MODEL (INCH)

| Waist inch<br>(garment size) | Waistband cm <sup>†</sup><br>(body measurement) | Inseam inch* | HH size |
|------------------------------|---|--------------|---------|
| W28                          | 78  | L30*         | C42     |
| W28-W29                      | 81  | L31*         | C44     |
| W29-W30                      | 84  | L31*         | C46     |
| W31-W32                      | 88  | L32*         | C48     |
| W32-W33                      | 92  | L32*         | C50     |
| W33-W34                      | 96  | L32*         | C52     |
| W36                          | 100   | L33*         | C54     |
| W36-W38                      | 104   | L33*         | C56     |
| W38-W40                      | 108   | L34*         | C58     |
| W42                          | 112   | L34*         | C60     |
| W42-W44                      | 116   | L34*         | C62     |
| W44                          | 120   | L34*         | C64     |
| W46                          | 124   | L34*         | C66     |
| W46-W48                      | 128   | L34*         | C68     |
| W48-W50                      | 132   | L34*         | C70     |
| W50-W52                      | 136   | L34*         | C72     |
| W52-W54                      | 140   | L34*         | C74     |

### MEN C TALL-MODEL (INCH)

| Waist inch<br>(garment size) | Waistband cm <sup>†</sup><br>(body measurement) | Inseam inch* | HH size |
|------------------------------|---|--------------|---------|
| W29-W30                      | 84  | L33*         | C146    |
| W31-W32                      | 88  | L34*         | C148    |
| W32-W33                      | 92  | L34*         | C150    |
| W33-W34                      | 96  | L34*         | C152    |
| W36                          | 100   | L35*         | C154    |
| W36-W38                      | 104   | L35*         | C156    |
| W36                          | 100   | L33*         | C54     |
| W36-W38                      | 104   | L33*         | C56     |
| W38-W40                      | 108   | L34*         | C58     |
| W42                          | 112   | L34*         | C60     |
| W42-W44                      | 116   | L34*         | C62     |
| W44                          | 120   | L34*         | C64     |
| W46                          | 124   | L34*         | C66     |
| W46-W48                      | 128   | L34*         | C68     |
| W48-W50                      | 132   | L34*         | C70     |
| W50-W52                      | 136   | L34*         | C72     |
| W52-W54                      | 140   | L34*         | C74     |

### MEN D-MODEL (INCH)

| Waist inch<br>(garment size) | Waistband cm <sup>†</sup><br>(body measurement) | Inseam inch* | HH size |
|------------------------------|---|--------------|---------|
| W28-W29                      | 82  | L29*         | D84     |
| W29-W30                      | 86  | L29*         | D88     |
| W31-W32                      | 90  | L29*         | D92     |
| W32-W33                      | 94  | L30*         | D96     |
| W33-W34                      | 98  | L30*         | D100    |
| W36                          | 102   | L31*         | D104    |
| W36-W38                      | 106   | L31*         | D108    |
| W38-W40                      | 110   | L31*         | D112    |
| W42                          | 114   | L32*         | D116    |
| W42-W44                      | 118   | L32*         | D120    |
| W44                          | 122   | L32*         | D124    |
| W46                          | 126   | L33*         | D128    |
| W46-W48                      | 132   | L33*         | D136    |
| W46-W48                      | 128   | L34*         | C68     |
| W48-W50                      | 132   | L34*         | C70     |
| W50-W52                      | 136   | L34*         | C72     |
| W52-W54                      | 140   | L34*         | C74     |

\* Most of Helly Hansen Workwear C-sized and D-sized pants can be extended by unpicking a seam at bottom hem

† Measure where you place your pants

### MEN C-MODEL (CM)

| Waist inch<br>(garment size) | Waistband cm <sup>†</sup><br>(body measurement) | Inseam cm* | HH size |
|------------------------------|---|------------|---------|
| W28                          | 78  | L30*       | C42     |
| W28-W29                      | 80  | 79*        | C44     |
| W29-W30                      | 84  | 80*        | C46     |
| W31-W32                      | 88  | 81*        | C48     |
| W32-W33                      | 92  | 82*        | C50     |
| W33-W34                      | 96  | 83*        | C52     |
| W36                          | 100   | 84*        | C54     |
| W36-W38                      | 104   | 85*        | C56     |
| W38-W40                      | 108   | 86*        | C58     |
| W42                          | 112   | 87*        | C60     |
| W42-W44                      | 116   | 87*        | C62     |
| W44                          | 120   | 88*        | C64     |
| W46                          | 124   | 88*        | C66     |
| W46-W48                      | 128   | 88*        | C68     |
| W48-W50                      | 132   | 88*        | C70     |
| W50-W52                      | 136   | 88*        | C72     |
| W52-W54                      | 140   | 88*        | C74     |

### MEN C TALL-MODEL (CM)

| Waist inch<br>(garment size) | Waistband cm <sup>†</sup><br>(body measurement) | Inseam cm* | HH size |
|------------------------------|---|------------|---------|
| W29-W30                      | 84  | 85*        | C146    |
| W31-W32                      | 88  | 86*        | C148    |
| W32-W33                      | 92  | 87*        | C150    |
| W33-W34                      | 96  | 88*        | C152    |
| W36                          | 100   | 89*        | C154    |
| W36-W38                      | 104   | 90*        | C156    |
| W36                          | 100   | L33*       | C54     |
| W36-W38                      | 104   | L33*       | C56     |
| W38-W40                      | 108   | L34*       | C58     |
| W42                          | 112   | L34*       | C60     |
| W42-W44                      | 116   | L34*       | C62     |
| W44                          | 120   | L34*       | C64     |
| W46                          | 124   | L34*       | C66     |
| W46-W48                      | 128   | L34*       | C68     |
| W48-W50                      | 132   | L34*       | C70     |
| W50-W52                      | 136   | L34*       | C72     |
| W52-W54                      | 140   | L34*       | C74     |

### MEN D-MODEL (CM)

| Waist inch<br>(garment size) | Waistband cm <sup>†</sup><br>(body measurement) | Inseam cm* | HH size |
|------------------------------|---|------------|---------|
| W28-W29                      | 82  | 73*        | D84     |
| W29-W30                      | 86  | 74*        | D88     |
| W31-W32                      | 90  | 74*        | D92     |
| W32-W33                      | 94  | 76*        | D96     |
| W33-W34                      | 98  | 77*        | D100    |
| W36                          | 102   | 78*        | D104    |
| W36-W38                      | 106   | 79*        | D108    |
| W38-W40                      | 110   | 80*        | D112    |
| W42                          | 114   | 81*        | D116    |
| W42-W44                      | 118   | 82*        | D120    |
| W44                          | 122   | 83*        | D124    |
| W46                          | 126   | 84*        | D128    |
| W46-W48                      | 132   | 84*        | D136    |
| W46-W48                      | 128   | L34*       | C68     |
| W48-W50                      | 132   | L34*       | C70     |
| W50-W52                      | 136   | L34*       | C72     |
| W52-W54                      | 140   | L34*       | C74     |

# SIZE CONVERSION WOMEN

### (INCH)

| Waist inch<br>(garment size) | Waistband cm <sup>†</sup><br>(body measurement) | Inseam inch* | HH size |
|------------------------------|---|--------------|---------|
| W25-W26                      | 65  | L29*         | C34     |
| W26-W27                      | 68  | L30*         | C36     |
| W28-W29                      | 72  | L30*         | C38     |
| W29-W30                      | 76  | L31*         | C40     |
| W31-W32                      | 80  | L32*         | C42     |
| W32-W33                      | 81  | L32*         | C44     |
| W33-W34                      | 88  | L32*         | C46     |
| W36                          | 93  | L32*         | C48     |
| W38                          | 98  | L33*         | C50     |
| W40                          | 103   | L33*         | C52     |

\* Most of Helly Hansen Workwear C-sized and D-sized pants can be extended by unpicking a seam at bottom hem

† Measure at belly-button height

### (CM)

| Waist inch<br>(garment size) | Waistband cm <sup>†</sup><br>(body measurement) | Inseam cm* | HH size |
|------------------------------|---|------------|---------|
| W25-W26                      | 65  | 74*        | C34     |
| W26-W27                      | 68  | 76*        | C36     |
| W28-W29                      | 72  | 78*        | C38     |
| W29-W30                      | 76  | 80*        | C40     |
| W31-W32                      | 80  | 81*        | C42     |
| W32-W33                      | 81  | 82*        | C44     |
| W33-W34                      | 88  | 83*        | C46     |
| W36                          | 93  | 83*        | C48     |
| W38                          | 98  | 84*        | C50     |
| W40                          | 103   | 84*        | C52     |

# FIND YOUR SIZE

## MEN / FIND YOUR SIZE C- OR D-MODEL

| Waistband width |      |      |      |      |      |      |      |    |    |      |    |     |      |      |      |      |     |     |     |     |
|-----------------|------|------|------|------|------|------|------|----|----|------|----|-----|------|------|------|------|-----|-----|-----|-----|
| Inseam length   | 78   | 80   | 82   | 84   | 86   | 88   | 90   | 92 | 94 | 96   | 98 | 100 | 102  | 104  | 106  | 108  | 110 | 112 | 114 | 116 |
| 72              |      |      |      |      |      |      |      |    |    |      |    |     |      |      |      |      |     |     |     |     |
| 73              |      |      | D84  |      |      |      |      |    |    |      |    |     |      |      |      |      |     |     |     |     |
| 74              |      |      |      | D88  |      |      |      |    |    |      |    |     |      |      |      |      |     |     |     |     |
| 75              |      |      |      |      | D92  |      |      |    |    |      |    |     |      |      |      |      |     |     |     |     |
| 76              |      |      |      |      |      | D96  |      |    |    |      |    |     |      |      |      |      |     |     |     |     |
| 77              |      |      |      |      |      |      | D100 |    |    |      |    |     |      |      |      |      |     |     |     |     |
| 78              | C42  |      | D84* |      |      |      |      |    |    |      |    |     | D104 |      |      |      |     |     |     |     |
| 79              |      | C44  |      | D88* |      |      |      |    |    |      |    |     |      | D108 |      |      |     |     |     |     |
| 80              |      |      |      | C46  |      | D92* |      |    |    |      |    |     |      |      | D112 |      |     |     |     |     |
| 81              |      |      |      |      | C48  |      | D96* |    |    |      |    |     |      |      |      | D116 |     |     |     |     |
| 82              |      |      |      |      |      | C50  |      |    |    |      |    |     |      |      |      |      |     |     |     |     |
| 83              | C42* |      |      |      |      |      |      |    |    |      |    |     |      |      |      |      |     |     |     |     |
| 84              |      | C44* |      |      |      |      |      |    |    |      |    |     |      |      |      |      |     |     |     |     |
| 85              |      |      |      | C46* |      |      |      |    |    |      |    |     |      |      |      |      |     |     |     |     |
| 86              |      |      |      |      | C48* |      |      |    |    |      |    |     |      |      |      |      |     |     |     |     |
| 87              |      |      |      |      |      | C50* |      |    |    |      |    |     |      |      |      |      |     |     |     |     |
| 88              |      |      |      |      |      |      |      |    |    | C52* |    |     |      |      |      |      |     |     |     |     |
| 89              |      |      |      |      |      |      |      |    |    |      |    |     |      |      |      |      |     |     |     |     |
| 90              |      |      |      |      |      |      |      |    |    |      |    |     |      |      |      |      |     |     |     |     |
| 91              |      |      |      |      |      |      |      |    |    |      |    |     |      |      |      |      |     |     |     |     |
| 92              |      |      |      |      |      |      |      |    |    |      |    |     |      |      |      |      |     |     |     |     |
| 93              |      |      |      |      |      |      |      |    |    |      |    |     |      |      |      |      |     |     |     |     |
| 94              |      |      |      |      |      |      |      |    |    |      |    |     |      |      |      |      |     |     |     |     |
| 95              |      |      |      |      |      |      |      |    |    |      |    |     |      |      |      |      |     |     |     |     |

\* Most of Helly Hansen Workwear C-sized and D-sized pants can be extended by unpicking a seam at bottom hem

## WOMEN / FIND YOUR SIZE C-MODEL

| Waistband width |      |      |      |      |      |      |      |      |      |      |      |      |      |      |      |      |      |      |
|-----------------|------|------|------|------|------|------|------|------|------|------|------|------|------|------|------|------|------|------|
| Inseam length   | 65   | 68   | 72   | 76   | 80   | 84   | 88   | 93   | 98   | 103  | 108  | 113  | 118  | 123  | 128  | 133  | 138  | 143  |
| 72              |      |      |      |      |      |      |      |      |      |      |      |      |      |      |      |      |      |      |
| 73              |      |      |      |      |      |      |      |      |      |      |      |      |      |      |      |      |      |      |
| 74              | C34  |      |      |      |      |      |      |      |      |      |      |      |      |      |      |      |      |      |
| 75              |      |      |      |      |      |      |      |      |      |      |      |      |      |      |      |      |      |      |
| 76              |      | C36  |      |      |      |      |      |      |      |      |      |      |      |      |      |      |      |      |
| 77              |      |      |      |      |      |      |      |      |      |      |      |      |      |      |      |      |      |      |
| 78              |      |      | C38  |      |      |      |      |      |      |      |      |      |      |      |      |      |      |      |
| 79              | C34* |      |      |      |      |      |      |      |      |      |      |      |      |      |      |      |      |      |
| 80              |      |      |      | C40  |      |      |      |      |      |      |      |      |      |      |      |      |      |      |
| 81              |      | C36* |      |      | C42  |      |      |      |      |      |      |      |      |      |      |      |      |      |
| 82              |      |      |      |      |      | C44  |      |      |      |      |      |      |      |      |      |      |      |      |
| 83              |      |      | C38* |      |      |      | C46  | C48  |      |      |      |      |      |      |      |      |      |      |
| 84              |      |      |      |      |      |      |      |      | C50  | C52  |      |      |      |      |      |      |      |      |
| 85              |      |      |      | C40* |      |      |      |      |      |      | C54  | C56  | C58  | C60  | C62  | C64  | C66  | C68  |
| 86              |      |      |      |      | C42* |      |      |      |      |      |      |      |      |      |      |      |      |      |
| 87              |      |      |      |      |      | C44* |      |      |      |      |      |      |      |      |      |      |      |      |
| 88              |      |      |      |      |      |      | C46* | C48* |      |      |      |      |      |      |      |      |      |      |
| 89              |      |      |      |      |      |      |      |      | C50* | C52* |      |      |      |      |      |      |      |      |
| 90              |      |      |      |      |      |      |      |      |      |      | C54* | C56* | C58* | C60* | C62* | C64* | C66* | C68* |
| 91              |      |      |      |      |      |      |      |      |      |      |      |      |      |      |      |      |      |      |
| 92              |      |      |      |      |      |      |      |      |      |      |      |      |      |      |      |      |      |      |

\* Most of Helly Hansen Workwear C-sized and D-sized pants can be extended by unpicking a seam at bottom hem

# WORKWEAR / EU SIZE CHARTS

## MEN / EU REGULAR + TALL (CM)

| Sizes (cm)   | 2XS | XS  | S   | M   |     | L   |     | XL  |
|--------------|-----|-----|-----|-----|-----|-----|-----|-----|
|              | C42 | C44 | C46 | C48 | C50 | C52 | C54 | C56 |
| Body height  | 166 | 170 | 174 | 180 | 180 | 184 | 184 | 188 |
| Chest        | 86  | 89  | 92  | 96  | 100 | 104 | 108 | 112 |
| Waist †      | 74  | 77  | 80  | 84  | 88  | 92  | 96  | 100 |
| Waistband §  | 78  | 81  | 84  | 88  | 92  | 96  | 100 | 104 |
| Hip          | 86  | 89  | 92  | 96  | 100 | 104 | 108 | 112 |
| Inseam       | 78  | 79  | 80  | 81  | 82  | 83  | 84  | 85  |
| Inseam tall* | 83  | 84  | 85  | 86  | 87  | 88  | 89  | 90  |

## MEN / EU REGULAR + TALL (INCH)

| Sizes (cm)   | 2XS    | XS     | S      | M      |        | L      |        | XL     |
|--------------|--------|--------|--------|--------|--------|--------|--------|--------|
|              | C42    | C44    | C46    | C48    | C50    | C52    | C54    | C56    |
| Body height  | 5'4"   | 5'7"   | 5'8"   | 5'11"  | 5'11"  | 6'     | 6'     | 6'2"   |
| Chest        | 34     | 34 1/2 | 36     | 37 1/2 | 39     | 41     | 42 1/2 | 44     |
| Waist †      | 29     | 30     | 31 1/2 | 33     | 34 1/2 | 36     | 37 1/2 | 39     |
| Waistband §  | 30 1/2 | 31 1/2 | 33     | 34 1/2 | 36     | 37 1/2 | 39     | 41     |
| Hip          | 34     | 34 1/2 | 36     | 37 1/2 | 39     | 41     | 42 1/2 | 46 1/2 |
| Inseam       | 30 1/2 | 31     | 31 1/2 | 32     | 32     | 32 1/2 | 33     | 33 1/2 |
| Inseam tall* | 32 1/2 | 33     | 33 1/2 | 34     | 34     | 34 1/2 | 35     | 35     |

## MEN / EU SHORT AND WIDE PANTS (CM)

| Sizes (cm)            | D84 | D88  | D92 | D96 | D100 | D104 | D108 | D112 | D116 | D120 | D124 | D128 |
|-----------------------|-----|------|-----|-----|------|------|------|------|------|------|------|------|
| Body height           | 156 | 160  | 164 | 170 | 170  | 174  | 174  | 178  | 178  | 182  | 182  | 184  |
| Waistband §           | 82  | 86   | 90  | 94  | 98   | 102  | 106  | 110  | 114  | 118  | 122  | 126  |
| Hip                   | 87  | 90   | 94  | 98  | 102  | 106  | 110  | 114  | 118  | 122  | 126  | 130  |
| Inseam short and wide | 73  | 74,0 | 75  | 76  | 77   | 78   | 79   | 80   | 81   | 82   | 83   | 84   |
| Inseam wide*          | 78  | 79,0 | 80  | 81  | 82   | 83   | 84   | 85   | 86   | 87   | 88   | 89   |

## MEN / EU SHORT AND WIDE PANTS (INCH)

| Sizes (cm)            | D84    | D88    | D92    | D96    | D100   | D104   | D108   | D112   | D116   | D120   | D124   | D128   |
|-----------------------|--------|--------|--------|--------|--------|--------|--------|--------|--------|--------|--------|--------|
| Body height           | 5'1"   | 5'3"   | 5'4"   | 5'7"   | 5'7"   | 5'8"   | 5'8"   | 5'10"  | 5'10"  | 5'11"  | 5'11"  | 6'     |
| Waistband §           | 32     | 34     | 35     | 37     | 38 1/2 | 40     | 41 1/2 | 43     | 45     | 46 1/2 | 48     | 49 1/2 |
| Hip                   | 34 1/2 | 35 1/2 | 37     | 38 1/2 | 40     | 41 1/2 | 43     | 45     | 46 1/2 | 48     | 49 1/2 | 51     |
| Inseam short and wide | 28 1/2 | 29     | 29 1/2 | 30     | 30     | 30 1/2 | 31     | 31 1/2 | 32     | 32     | 32 1/2 | 33     |
| Inseam wide*          | 30 1/2 | 31     | 31 1/2 | 32     | 32     | 32 1/2 | 33     | 33 1/2 | 34     | 34     | 34 1/2 | 35     |

## MEN / EU TALL + EXTRA TALL (CM)

| Sizes (cm)         | C142 | C144 | C146 | C148 | C150 | C152 | C154 | C156 | C158 | C160 | C162 | C164 | C166 | C168 | C170 | C172 | C174 | C176 | C178 |
|--------------------|------|------|------|------|------|------|------|------|------|------|------|------|------|------|------|------|------|------|------|
| Body height        | 176  | 180  | 184  | 190  | 190  | 194  | 194  | 198  | 198  | 202  | 202  | 204  | 204  | 204  | 204  | 204  | 204  | 204  | 204  |
| Waist †            | 74   | 77   | 80   | 84   | 88   | 92   | 96   | 100  | 104  | 108  | 112  | 116  | 120  | 124  | 128  | 132  | 136  | 140  | 144  |
| Waistband §        | 78   | 81   | 84   | 88   | 92   | 96   | 100  | 104  | 108  | 112  | 116  | 120  | 124  | 128  | 132  | 136  | 140  | 144  | 148  |
| Hip                | 86   | 89   | 92   | 96   | 100  | 104  | 108  | 112  | 116  | 120  | 124  | 128  | 132  | 136  | 140  | 144  | 148  | 152  | 156  |
| Inseam tall*       | 83   | 84   | 85   | 86   | 87   | 88   | 89   | 90   | 91   | 92   | 92   | 93   | 93   | 93   | 93   | 93   | 93   | 93   | 93   |
| Inseam extra tall* | 87   | 88   | 90   | 91   | 92   | 93   | 94   | 95   | 96   | 97   | 97   | 98   | 98   | 98   | 98   | 98   | 98   | 98   | 98   |

## MEN / EU TALL + EXTRA TALL (INCH)

| Sizes (cm)         | C142   | C144   | C146   | C148   | C150   | C152   | C154   | C156   | C158   | C160   | C162   | C164   | C166   | C168   | C170   | C172   | C174   | C176   | C178   |
|--------------------|--------|--------|--------|--------|--------|--------|--------|--------|--------|--------|--------|--------|--------|--------|--------|--------|--------|--------|--------|
| Body height        | 5'8"   | 5'11"  | 6'     | 6'2"   | 6'2"   | 6'4"   | 6'4"   | 6'5"   | 6'5"   | 6'6"   | 6'6"   | 6'4"   | 6'7"   | 6'7"   | 6'7"   | 6'7"   | 6'7"   | 6'7"   | 6'7"   |
| Waist †            | 29     | 30     | 31 1/2 | 33     | 34 1/2 | 36     | 37 1/2 | 39     | 41     | 43 1/2 | 44     | 45 1/2 | 47     | 48 1/2 | 50     | 52     | 53 1/2 | 55     | 56 1/2 |
| Waistband §        | 30 1/2 | 31 1/2 | 33     | 34 1/2 | 36     | 37 1/2 | 39     | 41     | 42 1/2 | 44     | 45 1/2 | 47     | 48 1/2 | 50     | 52     | 53 1/2 | 55     | 56 1/2 | 58     |
| Hip                | 34     | 34 1/2 | 36     | 37 1/2 | 39     | 41     | 42 1/2 | 46 1/2 | 45 1/2 | 47     | 48 1/2 | 50     | 52     | 53 1/2 | 55     | 56 1/2 | 58     | 59 1/2 | 61     |
| Inseam tall*       | 32 1/2 | 33     | 33 1/2 | 34     | 34     | 34 1/2 | 35     | 35     | 36     | 36     | 36     | 36 1/2 | 36 1/2 | 36 1/2 | 36 1/2 | 36 1/2 | 36 1/2 | 36 1/2 | 36 1/2 |
| Inseam extra tall* | 34     | 34,5   | 35     | 36     | 36     | 36 1/2 | 37     | 37 1/2 | 37 1/2 | 38     | 38     | 38 1/2 | 38 1/2 | 38 1/2 | 38 1/2 | 38 1/2 | 38 1/2 | 38 1/2 | 38 1/2 |

† Waist (at belly-button height)

§ Waistband (where your pants' waistband is placed)

\* Most of Helly Hansen Workwear C-sized and D-sized pants can be extended by unpicking a seam at bottom hem

|     | 2XL |     | 3XL |     | 4XL |     | 5XL |     | 6XL |     |
|-----|-----|-----|-----|-----|-----|-----|-----|-----|-----|-----|
| C58 | C60 | C62 | C64 | C66 | C68 | C70 | C72 | C74 | C76 | C78 |
| 188 | 192 | 192 | 194 | 194 | 194 | 194 | 194 | 194 | 194 | 194 |
| 116 | 120 | 124 | 128 | 132 | 136 | 140 | 144 | 148 | 152 | 156 |
| 104 | 108 | 112 | 116 | 120 | 124 | 128 | 132 | 136 | 140 | 144 |
| 108 | 112 | 116 | 120 | 124 | 128 | 132 | 136 | 140 | 144 | 148 |
| 116 | 120 | 124 | 128 | 132 | 136 | 140 | 144 | 148 | 152 | 156 |
| 86  | 87  | 87  | 88  | 88  | 88  | 88  | 88  | 88  | 88  | 88  |
| 91  | 92  | 92  | 93  | 93  | 93  | 93  | 93  | 93  | 93  | 93  |

|        | 2XL    |        | 3XL    |        | 4XL    |        | 5XL    |        | 6XL    |        |
|--------|--------|--------|--------|--------|--------|--------|--------|--------|--------|--------|
| C58    | C60    | C62    | C64    | C66    | C68    | C70    | C72    | C74    | C76    | C78    |
| 6'2"   | 6'3"   | 6'3"   | 6'4"   | 6'4"   | 6'4"   | 6'4"   | 6'4"   | 6'4"   | 6'4"   | 6'4"   |
| 45 1/2 | 47     | 48 1/2 | 50     | 52     | 53 1/2 | 55     | 56 1/2 | 58     | 59 1/2 | 61     |
| 41     | 43 1/2 | 44     | 45 1/2 | 47     | 48 1/2 | 50     | 52     | 53 1/2 | 55     | 56 1/2 |
| 42 1/2 | 44     | 45 1/2 | 47     | 48 1/2 | 50     | 52     | 53 1/2 | 55     | 56 1/2 | 58     |
| 45 1/2 | 47     | 48 1/2 | 50     | 52     | 53 1/2 | 55     | 56 1/2 | 58     | 59 1/2 | 61     |
| 34     | 34     | 34     | 34 1/2 | 34 1/2 | 34 1/2 | 34 1/2 | 34 1/2 | 34 1/2 | 34 1/2 | 34 1/2 |
| 36     | 36     | 36     | 36 1/2 | 36 1/2 | 36 1/2 | 36 1/2 | 36 1/2 | 36 1/2 | 36 1/2 | 36 1/2 |

## HOW TO MEASURE

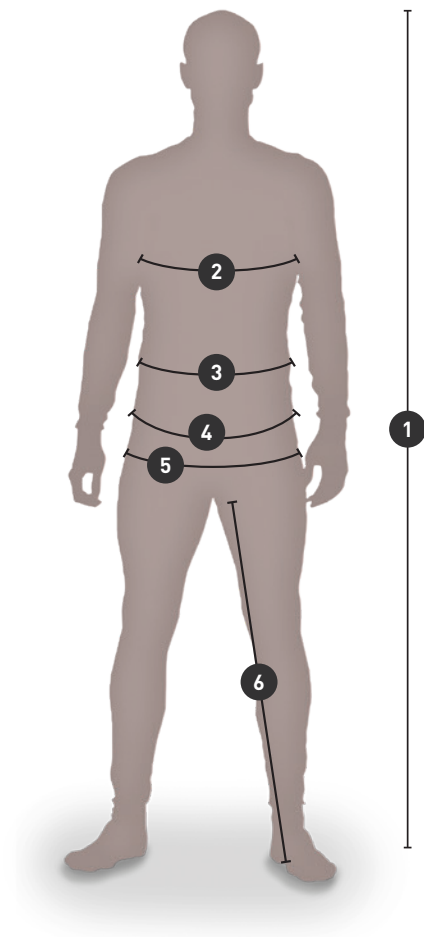

**1: BODY HEIGHT**

**2: CHEST**

**3: WAIST (AT BELLY-BUTTON HEIGHT)**

**4: WAISTBAND (WHERE YOUR PANTS' WAISTBAND IS PLACED)**

**5: HIP**

**6: INSEAM**

# WORKWEAR / EU SIZE CHARTS

## WOMEN / EU REGULAR + TALL (CM)

| Sizes              | XS  | S   | M   |     | L   |     | XL  |     | 2XL |     | 3XL |     | 4XL |     | 5XL |     | 6XL |     |
|--------------------|-----|-----|-----|-----|-----|-----|-----|-----|-----|-----|-----|-----|-----|-----|-----|-----|-----|-----|
|                    | C34 | C36 | C38 | C40 | C42 | C44 | C46 | C48 | C50 | C52 | C54 | C56 | C58 | C60 | C62 | C64 | C66 | C68 |
| Body height        | 156 | 160 | 164 | 168 | 170 | 172 | 174 | 174 | 176 | 176 | 178 | 178 | 178 | 178 | 178 | 178 | 178 | 178 |
| Chest              | 80  | 84  | 88  | 92  | 96  | 100 | 104 | 108 | 112 | 116 | 120 | 124 | 128 | 132 | 136 | 140 | 144 | 148 |
| Waist <sup>†</sup> | 65  | 68  | 72  | 76  | 80  | 84  | 88  | 93  | 98  | 103 | 108 | 113 | 118 | 123 | 128 | 133 | 138 | 143 |
| Hip                | 88  | 92  | 96  | 100 | 104 | 108 | 112 | 116 | 120 | 124 | 128 | 132 | 136 | 140 | 144 | 148 | 152 | 156 |
| Inseam             | 74  | 76  | 78  | 80  | 81  | 82  | 83  | 83  | 84  | 84  | 85  | 85  | 85  | 85  | 85  | 85  | 85  | 85  |
| Inseam tall*       | 79  | 81  | 83  | 85  | 86  | 87  | 88  | 88  | 89  | 89  | 90  | 90  | 90  | 90  | 90  | 90  | 90  | 90  |

## WOMEN / EU REGULAR + TALL (INCH)

| Sizes              | XS     | S      | M      |        | L      |        | XL     |        | 2XL    |        | 3XL    |        | 4XL    |        | 5XL    |        | 6XL    |        |
|--------------------|--------|--------|--------|--------|--------|--------|--------|--------|--------|--------|--------|--------|--------|--------|--------|--------|--------|--------|
|                    | C34    | C36    | C38    | C40    | C42    | C44    | C46    | C48    | C50    | C52    | C54    | C56    | C58    | C60    | C62    | C64    | C66    | C68    |
| Body height        | 5'1"   | 5'3"   | 5'5"   | 5'6"   | 5'7"   | 5'8"   | 5'9"   | 5'9"   | 5'9"   | 5'9"   | 5'10"  | 5'10"  | 5'10"  | 5'10"  | 5'10"  | 5'10"  | 5'10"  | 5'10"  |
| Chest              | 31 1/2 | 33     | 34 2/3 | 36 2/9 | 37 4/5 | 39 3/8 | 41     | 42 1/2 | 44     | 45 2/3 | 47 1/4 | 48 4/5 | 50 2/5 | 52     | 53 1/2 | 55 1/9 | 59 1/2 | 58 1/4 |
| Waist <sup>†</sup> | 25 3/5 | 26 7/9 | 28 1/3 | 30     | 31 1/2 | 33     | 34 2/3 | 36 3/5 | 38 4/7 | 40 5/9 | 42 1/2 | 44 1/2 | 46 1/2 | 48 3/7 | 50 2/5 | 52 1/3 | 54 1/3 | 56 2/7 |
| Hip                | 34 2/3 | 36 2/9 | 37 4/5 | 39 3/8 | 41     | 42 1/2 | 44     | 45 2/3 | 47 1/4 | 48 5/6 | 50 2/5 | 52     | 53 1/2 | 55 1/8 | 56 2/3 | 58 1/4 | 59 5/6 | 61 3/7 |
| Inseam             | 29 1/8 | 30     | 30 5/7 | 31 1/2 | 31 8/9 | 32 2/7 | 32 2/3 | 32 2/3 | 33     | 33     | 33 1/2 | 33 1/2 | 33 1/2 | 33 1/2 | 33 1/2 | 33 1/2 | 33 1/2 | 33 1/2 |
| Inseam tall*       | 31 1/9 | 31 8/9 | 32 2/3 | 33 1/2 | 33 6/7 | 34 1/4 | 34 2/3 | 34 2/3 | 35     | 35     | 35 3/7 | 35 3/7 | 35 3/7 | 35 3/7 | 35 3/7 | 35 3/7 | 35 3/7 | 35 3/7 |

<sup>†</sup>Waist (at belly-button height)

\*Most of Helly Hansen Workwear C-sized and D-sized pants can be extended by unpicking a seam at bottom hem

## HOW TO MEASURE

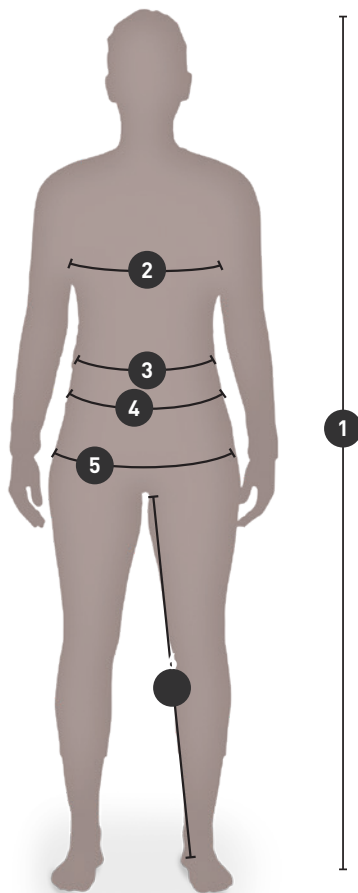

**1: BODY HEIGHT**

**2: CHEST**

**3: WAIST (AT BELLY-BUTTON HEIGHT)**

**4: WAISTBAND (WHERE YOUR PANTS' WAISTBAND IS PLACED)**

**5: HIP**

**6: INSEAM**

# FOOTWEAR / SIZE CHARTS

## MEN / FOOTWEAR

| EU | UK   | US   | CM   | MONDOPOINT |
|----|------|------|------|------------|
| 35 | 2    | 3.5  | 21.5 | 215        |
| 36 | 3    | 4    | 22   | 220        |
| 37 | 4    | 5    | 23   | 230        |
| 38 | 5    | 6    | 23.5 | 235        |
| 39 | 6    | 7    | 24.5 | 245        |
| 40 | 6.5  | 7.5  | 25   | 250        |
| 41 | 7    | 8    | 26   | 260        |
| 42 | 8    | 9    | 26.5 | 265        |
| 43 | 9    | 10   | 27.5 | 275        |
| 44 | 10   | 11   | 28   | 280        |
| 45 | 10.5 | 11.5 | 29   | 290        |
| 46 | 11   | 12   | 29.5 | 295        |
| 47 | 12   | 13   | 30.5 | 305        |
| 48 | 13   | 14   | 31   | 310        |

## WOMEN / FOOTWEAR

| EU | UK  | US  | CM   | MONDOPOINT |
|----|-----|-----|------|------------|
| 34 | 1   | 3.5 | 20.5 | 205        |
| 35 | 2   | 5   | 21.5 | 215        |
| 36 | 3   | 5.5 | 22   | 220        |
| 37 | 4   | 6.5 | 23   | 230        |
| 38 | 5   | 7.5 | 23.5 | 235        |
| 39 | 6   | 8.5 | 24.5 | 245        |
| 40 | 6.5 | 9   | 25   | 250        |
| 41 | 7   | 9.5 | 26   | 260        |
| 42 | 8   | 10  | 26.5 | 265        |

# INDEX / STYLE NAME

|  |     |                                       |     |
|--|-----|---------------------------------------|-----|
| ADDVIS HALF ZIP SWEATSHIRT                 | 108 | CLASSIC FLAT BRIM                     | 137 |
| ADDVIS HALF ZIP SWEATSHIRT CLASS 1         | 110 | CLASSIC HALF ZIP SWEATSHIRT           | 77  |
| ADDVIS LONGSLEEVE                          | 109 | CLASSIC HOODIE                        | 78  |
| ADDVIS LONGSLEEVE CLASS 1                  | 111 | CLASSIC LOGO BEANIE                   | 139 |
| ADDVIS POLO                                | 109 | CLASSIC LOGO CAP                      | 137 |
| ADDVIS POLO CLASS 1                        | 112 | CLASSIC LOGO CUFF BEANIE              | 138 |
| ADDVIS SWEATSHIRT                          | 108 | CLASSIC LONGSLEEVE                    | 76  |
| ADDVIS SWEATSHIRT CLASS 1                  | 111 | CLASSIC POLO                          | 76  |
| ADDVIS T-SHIRT                             | 109 | CLASSIC REVERSIBLE BEANIE             | 139 |
| ADDVIS T-SHIRT CLASS 1                     | 111 | CLASSIC SWEATSHIRT                    | 77  |
| ADDVIS ZIP HOODIE                          | 107 | CLASSIC T-SHIRT                       | 77  |
| ADDVIS ZIP HOODIE CLASS 1                  | 110 | CLASSIC WOOL CUFF BEANIE              | 138 |
| ADDVIS ZIP SWEATSHIRT                      | 108 | CLASSIC ZIP HOODIE                    | 78  |
| ADDVIS ZIP SWEATSHIRT CLASS 1              | 110 | CLASSIC ZIP SWEATSHIRT                | 78  |
| ALNA 2.0 CONSTRUCTION BIB                  | 99  | ESSENTIAL 1/4 ZIP HOODIE              | 79  |
| ALNA 2.0 CONSTRUCTION PANT CLASS 1         | 98  | ESSENTIAL SWEATPANT                   | 79  |
| ALNA 2.0 CONSTRUCTION PANT CLASS 2         | 97  | FAKSE BALACLAVA                       | 118 |
| ALNA 2.0 CONSTRUCTION SHORTS               | 99  | FAKSE CREWNECK                        | 117 |
| ALNA 2.0 CONSTRUCTION VEST                 | 97  | FAKSE LONG NECK                       | 118 |
| ALNA 2.0 JACKET                            | 97  | FAKSE PANT                            | 118 |
| ALNA 2.0 RAIN BIB                          | 100 | FAKSE SHIRT                           | 117 |
| ALNA 2.0 RAIN JACKET                       | 100 | FYRE CONSTRUCTION PANT CLASS 1        | 116 |
| ALNA 2.0 RAIN PANT                         | 100 | FYRE CONSTRUCTION PANT CLASS 2        | 115 |
| ALNA 2.0 SHELL CONSTRUCTION PANT CLASS 2   | 95  | FYRE JACKET                           | 115 |
| ALNA 2.0 SHELL JACKET                      | 95  | FYRE WORK PANT CLASS 1                | 116 |
| ALNA 2.0 SHELL PANT CLASS 1                | 96  | FYRE WORK PANT CLASS 2                | 116 |
| ALNA 2.0 SHELL SUIT                        | 96  | GALE RAIN BIB                         | 121 |
| ALNA 2.0 SOFTSHELL JACKET                  | 96  | GALE RAIN JACKET                      | 120 |
| ALNA 2.0 WINTER CONSTRUCTION PANT CLASS 2  | 94  | GALE RAIN PANT                        | 120 |
| ALNA 2.0 WINTER JACKET                     | 93  | HAMMER HOLDER HARD PLASTIC            | 149 |
| ALNA 2.0 WINTER PANT CLASS 1               | 94  | HAMMER HOLDER STRAP                   | 149 |
| ALNA 2.0 WINTER PARKA                      | 94  | HERITAGE PILE HOODIE                  | 128 |
| ALNA 2.0 WINTER SUIT                       | 95  | HERITAGE PILE JACKET                  | 128 |
| ALNA 2.0 WORK PANT CLASS 1                 | 98  | HERITAGE PILE ONE PIECE               | 129 |
| ALNA 2.0 WORK PANT CLASS 2                 | 98  | HERITAGE PILE PANT                    | 129 |
| ALNA 2.0 WORK SUIT                         | 99  | HERITAGE PILE VEST                    | 128 |
| ALNA 4X CARGO PANT CLASS 1                 | 93  | HH BELT                               | 147 |
| ALNA 4X CONSTRUCTION PANT CLASS 1          | 91  | HH CONNECT™ BELT ATTACHMENT           | 146 |
| ALNA 4X CONSTRUCTION PANT CLASS 2          | 92  | HH CONNECT™ CARPENTER POCKET          | 145 |
| ALNA 4X TECH JACKET                        | 91  | HH CONNECT™ ELECTRICIAN POCKET        | 145 |
| ALNA 4X WORK BIB CLASS 2                   | 93  | HH CONNECT™ ESSENTIAL POCKET 1        | 146 |
| ALNA 4X WORK PANT CLASS 1                  | 92  | HH CONNECT™ ESSENTIAL POCKET 2        | 146 |
| ALNA 4X WORK PANT CLASS 2                  | 92  | HH CONNECT™ UTILITY POCKET            | 145 |
| ALTA RAIN COAT                             | 112 | HH CONNECT™ WALL ATTACHMENT           | 146 |
| ALTA RAIN JACKET                           | 113 | HH DUFFEL BAG 50L                     | 142 |
| ALTA RAIN PANT                             | 113 | HH DUFFEL BAG 70L                     | 143 |
| BARCODE HH CONNECT™ CARGO PANT             | 41  | HH DUFFEL BAG 90L                     | 143 |
| BARCODE HH CONNECT™ PANT                   | 40  | HH DUFFEL BAG 120L                    | 143 |
| BARCODE MXR LOW BOA S3S                    | 171 | HH LIFA ACTIVE CREWNECK               | 132 |
| BARCODE MXR LOW S3S                        | 172 | HH LIFA ACTIVE T-SHIRT                | 132 |
| BARCODE MXR MID S3S                        | 172 | HH LIFA CREWNECK                      | 131 |
| BARCODE MXR SANDAL BOA S1PS                | 171 | HH LIFA HALF ZIP                      | 131 |
| BERGHOLM JACKET                            | 126 | HH LIFA MERINO BALACLAVA              | 134 |
| BERG JACKET                                | 126 | HH LIFA MERINO BEANIE                 | 134 |
| BIFROST WINTER BIB                         | 29  | HH LIFA MERINO CREWNECK               | 133 |
| BIFROST WINTER JACKET                      | 28  | HH LIFA MERINO HALF ZIP               | 133 |
| BIFROST WINTER PARKA                       | 28  | HH LIFA MERINO NECK                   | 134 |
| BIFROST WINTER TALL BOA 06 HT              | 156 | HH LIFA MERINO PANT                   | 133 |
| BIFROST WINTER TALL BOA S7S HT             | 156 | HH LIFA MERINO PRO BALACLAVA          | 135 |
| CHELSEA EVO 2 LOW BOA S1P                  | 165 | HH LIFA PANT                          | 132 |
| CHELSEA EVO 2 LOW BOA S3                   | 164 | HH LIFA T-SHIRT                       | 131 |
| CHELSEA EVO 2 LOW BOA S3 HT WIDE           | 165 | HH LOGO WEBBING BELT                  | 147 |
| CHELSEA EVO 2 LOW S3                       | 166 | HH WW SUSPENDERS 2.0                  | 148 |
| CHELSEA EVO 2 LOW SOFT TOE 02 HT           | 168 | ICU BRZ CARGO PANT CLASS 1            | 85  |
| CHELSEA EVO 2 MID BOA S3 HT WIDE           | 166 | ICU BRZ CONSTRUCTION PANT CLASS 1     | 84  |
| CHELSEA EVO 2 MID S3                       | 167 | ICU BRZ CONSTRUCTION PANT CLASS 2     | 84  |
| CHELSEA EVO 2 MID S3 HT                    | 167 | ICU BRZ CONSTRUCTION PIRATE PANT      | 85  |
| CHELSEA EVO 2 MID SOFT TOE 02 HT           | 169 | ICU BRZ JACKET                        | 85  |
| CHELSEA EVO 2 SANDAL BOA S1P               | 164 | ICU CONSTRUCTION PANT CLASS 1         | 86  |
| CHELSEA EVO 2 WINTER TALL S7L HT           | 168 | ICU CONSTRUCTION PANT CLASS 2         | 86  |
| CHELSEA EVO BRZ LOW BOA S1P                | 169 | ICU CONSTRUCTION SHORTS               | 86  |
| CHELSEA EVO BRZ LOW BOA SOFT TOE 01        | 170 | ICU LIFA ACTIVE CREWNECK              | 90  |
| CHELSEA EVO BRZ LOW S1P                    | 170 | ICU LIFA ACTIVE HALF ZIP              | 90  |
| CHELSEA EVOLUTION BRZ CARGO PANT           | 42  | ICU LIFA ACTIVE POLO                  | 89  |
| CHELSEA EVOLUTION BRZ CONSTRUCTION PANT    | 42  | ICU LIFA ACTIVE T-SHIRT               | 89  |
| CHELSEA EVOLUTION BRZ HH CONNECT™ PANT     | 41  | ICU SHELL JACKET                      | 87  |
| CHELSEA EVOLUTION BRZ JACKET               | 43  | ICU SOFTSHELL JACKET                  | 87  |
| CHELSEA EVOLUTION BRZ WORK PANT            | 42  | ICU SWEATSHIRT                        | 88  |
| CHELSEA EVOLUTION CARGO PANT               | 44  | ICU T-SHIRT                           | 89  |
| CHELSEA EVOLUTION CONSTRUCTION PANT        | 43  | ICU WINTER JACKET                     | 87  |
| CHELSEA EVOLUTION CONSTRUCTION PIRATE PANT | 44  | ICU ZIP HOODIE                        | 88  |
| CHELSEA EVOLUTION CONSTRUCTION SHORTS      | 44  | ICU ZIP SWEATSHIRT                    | 88  |
| CHELSEA EVOLUTION CONSTRUCTION VEST        | 46  | KENSINGTON CONSTRUCTION PANT          | 34  |
| CHELSEA EVOLUTION HOODED SOFTSHELL JACKET  | 45  | KENSINGTON CONSTRUCTION SHORTS        | 35  |
| CHELSEA EVOLUTION SHELL JACKET             | 45  | KENSINGTON FLEECE JACKET              | 38  |
| CHELSEA EVOLUTION STRETCH MIDLAYER         | 46  | KENSINGTON HALF ZIP KNITTED FLEECE    | 39  |
| CHELSEA EVOLUTION SUMMER SOCK              | 141 | KENSINGTON HH CONNECT™ SHELL PANT     | 34  |
| CHELSEA EVOLUTION T-SHIRT                  | 47  | KENSINGTON HH CONNECT™ SOFTSHELL PANT | 34  |
| CHELSEA EVOLUTION WINTER JACKET            | 45  | KENSINGTON HH CONNECT™ WINTER SUIT    | 33  |
| CHELSEA EVOLUTION WINTER SOCK              | 140 | KENSINGTON HOODED SOFTSHELL JACKET    | 37  |
| CHELSEA EVOLUTION WORK PANT                | 43  | KENSINGTON INSULATED JACKET           | 36  |
| CHELSEA EVOLUTION ZIP HOODIE               | 46  | KENSINGTON KNITTED FLEECE JACKET      | 38  |
| CLASSIC CAP                                | 137 | KENSINGTON LIFALOFT VEST              | 38  |
| CLASSIC CUFF BEANIE                        | 138 | KENSINGTON LONGSLEEVE                 | 40  |



# INDEX / STYLE NAME

|  |     |   |     |
|--|-----|---|-----|
| KENSINGTON LOW BOA S1P .....                   | 162 | OXFORD PANT .....                             | 50  |
| KENSINGTON LOW BOA S3.....                     | 162 | OXFORD PIRATE PANT .....                      | 51  |
| KENSINGTON LOW BOA SOFT TOE 01 .....           | 163 | OXFORD SHELL CARGO BIB .....                  | 52  |
| KENSINGTON LOW S3 .....                        | 163 | OXFORD SHELL CARGO PANT .....                 | 53  |
| KENSINGTON MXR LOW BOA S3L .....               | 159 | OXFORD SHELL JACKET .....                     | 52  |
| KENSINGTON MXR LOW 01 .....                    | 161 | OXFORD SHORTS.....                            | 51  |
| KENSINGTON MXR LOW S3L .....                   | 160 | OXFORD SUMMER SOCK.....                       | 141 |
| KENSINGTON MXR MID BOA S3L .....               | 160 | OXFORD TRAPPER CAP .....                      | 138 |
| KENSINGTON MXR MID S3L .....                   | 161 | OXFORD WINTER JACKET.....                     | 52  |
| KENSINGTON MXR SANDAL BOA S1PL .....           | 159 | OXFORD WINTER MID SZ S3 HT .....              | 178 |
| KENSINGTON PANT .....                          | 35  | OXFORD WINTER SOCK .....                      | 140 |
| KENSINGTON POLO .....                          | 39  | OXFORD WINTER SOFTSHELL JACKET .....          | 53  |
| KENSINGTON SHELL JACKET.....                   | 37  | OXFORD WINTER TALL SZ S3 HT .....             | 178 |
| KENSINGTON SHORTS.....                         | 36  | OXFORD WORK PANT.....                         | 50  |
| KENSINGTON SOFTSHELL JACKET .....              | 37  | SMESTAD ACTIVE LOW S3 HT .....                | 175 |
| KENSINGTON SUMMER SOCK.....                    | 141 | SVOLVAER SOU'WESTER .....                     | 124 |
| KENSINGTON TROLLEY 45L .....                   | 142 | TECH LONGSLEEVE .....                         | 76  |
| KENSINGTON TROLLEY 95L .....                   | 142 | TECH POLO .....                               | 75  |
| KENSINGTON T-SHIRT .....                       | 39  | TECH T-SHIRT .....                            | 75  |
| KENSINGTON WINTER CONSTRUCTION PANT .....      | 33  | UC-ME CARGO PANT CLASS 1.....                 | 106 |
| KENSINGTON WINTER JACKET.....                  | 36  | UC-ME CARGO SHORTS.....                       | 106 |
| KENSINGTON WORK PANT.....                      | 35  | UC-ME CONSTRUCTION PANT CLASS 1.....          | 105 |
| KNEEPAD PERFORMANCE .....                      | 149 | UC-ME CONSTRUCTION PANT CLASS 2 .....         | 104 |
| KNEEPAD STANDARD .....                         | 148 | UC-ME CONSTRUCTION PIRATE PANT .....          | 107 |
| KNEEPAD XTRA PROTECTIVE.....                   | 148 | UC-ME CONSTRUCTION SHORTS .....               | 106 |
| LEKNES SUIT.....                               | 126 | UC-ME FLEECE JACKET .....                     | 104 |
| LOGO SUSPENDERS .....                          | 148 | UC-ME INSULATOR .....                         | 103 |
| MAGNI CONSTRUCTION PANT .....                  | 31  | UC-ME JACKET .....                            | 104 |
| MAGNI CONSTRUCTION SHORTS.....                 | 32  | UC-ME SHELL JACKET .....                      | 102 |
| MAGNI EVOLUTION CAP .....                      | 31  | UC-ME SHELL PANT CLASS 1 .....                | 103 |
| MAGNI EVOLUTION CAP .....                      | 137 | UC-ME SHELL PANT CLASS 2 .....                | 103 |
| MAGNI EVOLUTION CARGO PANT .....               | 30  | UC-ME WINTER JACKET .....                     | 101 |
| MAGNI EVOLUTION CONSTRUCTION PANT.....         | 29  | UC-ME WINTER PANT CLASS 1.....                | 102 |
| MAGNI EVOLUTION HH CONNECT™ CARGO SHORTS ..... | 30  | UC-ME WINTER PANT CLASS 2 .....               | 101 |
| MAGNI EVOLUTION JACKET .....                   | 31  | UC-ME WINTER SUIT .....                       | 102 |
| MAGNI EVOLUTION LOW BOA S7L HT .....           | 157 | UC-ME WORK PANT CLASS 1 .....                 | 105 |
| MAGNI EVOLUTION MID BOA S1PL HT .....          | 158 | UC-ME WORK PANT CLASS 2 .....                 | 105 |
| MAGNI EVOLUTION SANDAL BOA S1PL .....          | 157 | VOSS RAIN COAT .....                          | 121 |
| MAGNI EVOLUTION SHELL JACKET .....             | 30  | VOSS RAIN JACKET .....                        | 122 |
| MAGNI EVOLUTION WINTER TALL BOA S7L HT .....   | 158 | VOSS RAIN PANT .....                          | 122 |
| MAGNI FLEECE JACKET .....                      | 32  | W CLASSIC HOODIE .....                        | 82  |
| MAGNI WINTER SOCK.....                         | 140 | W CLASSIC LONGSLEEVE.....                     | 80  |
| MANCHESTER 2.0 SHELL JACKET .....              | 56  | W CLASSIC POLO .....                          | 80  |
| MANCHESTER 2.0 SHELL PANT .....                | 56  | W CLASSIC SWEATSHIRT.....                     | 81  |
| MANCHESTER 2.0 WINTER JACKET .....             | 55  | W CLASSIC T-SHIRT .....                       | 81  |
| MANCHESTER 2.0 WINTER PANT .....               | 55  | W CLASSIC ZIP HOODIE .....                    | 82  |
| MANCHESTER 2.0 ZIP IN FLEECE JACKET.....       | 57  | W CLASSIC ZIP SWEATSHIRT .....                | 81  |
| MANCHESTER 2.0 ZIP IN FLEECE VEST .....        | 57  | WEB BELT W. PLASTIC BUCKLE .....              | 147 |
| MANCHESTER 2.0 ZIP IN SOFTSHELL JACKET .....   | 56  | W GALE RAIN JACKET .....                      | 72  |
| MANCHESTER 2.0 ZIP IN SOFTSHELL VEST .....     | 57  | W GALE RAIN PANT.....                         | 73  |
| MANCHESTER CONSTRUCTION PANT .....             | 58  | W HH LIFA MERINO CREWNECK.....                | 74  |
| MANCHESTER CONSTRUCTION SHORTS.....            | 59  | W HH LIFA MERINO HALF ZIP .....               | 73  |
| MANCHESTER LOW BOA S3 .....                    | 181 | W HH LIFA MERINO PANT.....                    | 74  |
| MANCHESTER LOW S3.....                         | 182 | W LUNA 2.0 LOW BOA S3 HT.....                 | 183 |
| MANCHESTER LTR LOW S3S .....                   | 179 | W LUNA 2.0 LOW S3 .....                       | 183 |
| MANCHESTER LTR MID BOA S7S HT .....            | 179 | W LUNA 2.0 MID BOA S3 HT.....                 | 184 |
| MANCHESTER LTR MID S7S HT .....                | 180 | W LUNA 4X CARGO PANT .....                    | 67  |
| MANCHESTER MID BOA S3 .....                    | 181 | W LUNA 4X CONSTRUCTION PANT .....             | 67  |
| MANCHESTER MID S3.....                         | 182 | W LUNA 4X WORK PANT .....                     | 67  |
| MANCHESTER PANT .....                          | 58  | W LUNA BRZ CARGO PANT.....                    | 66  |
| MANCHESTER RAIN JACKET .....                   | 59  | W LUNA BRZ CONSTRUCTION PANT .....            | 66  |
| MANCHESTER RAIN PANT .....                     | 60  | W LUNA BRZ HH CONNECT™ PANT .....             | 65  |
| MANCHESTER SANDAL BOA S1P .....                | 180 | W LUNA BRZ WORK PANT.....                     | 66  |
| MANCHESTER SHORTS .....                        | 59  | W LUNA CONSTRUCTION PANT .....                | 68  |
| MANCHESTER SOCK 3-PACK.....                    | 141 | W LUNA FLEECE JACKET .....                    | 70  |
| MANCHESTER WORK PANT.....                      | 58  | W LUNA HH CONNECT™ WINTER PANT .....          | 65  |
| MANDAL BIB .....                               | 124 | W LUNA HI VIS CONSTRUCTION PANT CLASS 2 ..... | 70  |
| MANDAL JACKET .....                            | 123 | W LUNA HI VIS FLEECE JACKET .....             | 72  |
| MANDAL PANT .....                              | 123 | W LUNA HI VIS SHELL JACKET .....              | 71  |
| OFFSHORE BAG.....                              | 143 | W LUNA HI VIS SOFTSHELL JACKET .....          | 71  |
| OSLO LOW BOA S3 HT .....                       | 173 | W LUNA HI VIS WINTER JACKET .....             | 71  |
| OSLO LOW BOA SOFT TOE 01 .....                 | 174 | W LUNA PANT.....                              | 68  |
| OSLO LOW S1P .....                             | 173 | W LUNA SHELL JACKET .....                     | 69  |
| OSLO LOW SOFT TOE 01 .....                     | 174 | W LUNA SOFTSHELL JACKET .....                 | 69  |
| OXFORD 4X CARGO PANT .....                     | 49  | W LUNA WINTER JACKET.....                     | 69  |
| OXFORD 4X CARGO SHORTS.....                    | 49  | W LUNA WORK PANT .....                        | 68  |
| OXFORD 4X CONSTRUCTION PANT .....              | 48  | W MANCHESTER 2.0 SHELL JACKET.....            | 61  |
| OXFORD 4X HH CONNECT™ PANT .....               | 47  | W MANCHESTER 2.0 SHELL PANT .....             | 61  |
| OXFORD 4X HH CONNECT™ PIRATE PANT .....        | 48  | W MANCHESTER 2.0 SOFTSHELL JACKET.....        | 62  |
| OXFORD 4X HH CONNECT™ SHORTS .....             | 48  | W MANCHESTER 2.0 SOFTSHELL VEST.....          | 62  |
| OXFORD 4X WORK PANT .....                      | 49  | W MANCHESTER 2.0 WINTER JACKET .....          | 60  |
| OXFORD BACKPACK 20L .....                      | 144 | W MANCHESTER 2.0 WINTER PANT .....            | 61  |
| OXFORD BIB .....                               | 51  | W MANCHESTER 2.0 ZIP IN FLEECE JACKET .....   | 62  |
| OXFORD CONSTRUCTION PANT .....                 | 50  | W MANCHESTER 2.0 ZIP IN FLEECE VEST .....     | 63  |
| OXFORD FLEECE JACKET .....                     | 54  | W MANCHESTER CONSTRUCTION PANT .....          | 63  |
| OXFORD HOODED SOFTSHELL JACKET .....           | 53  | W MANCHESTER PANT.....                        | 64  |
| OXFORD LIGHT FLEECE BEANIE .....               | 139 | W MANCHESTER SHORTS.....                      | 64  |
| OXFORD LIGHT FLEECE JACKET.....                | 54  | W MANCHESTER WORK PANT .....                  | 63  |
| OXFORD LIGHT FLEECE NECK .....                 | 139 | WORK DAY BACKPACK .....                       | 144 |
| OXFORD LIGHT FLEECE PANT.....                  | 54  | ZIPPER PULLER KIT .....                       | 149 |
| OXFORD LOW BOA S3 HT .....                     | 176 |   |     |
| OXFORD LOW S3 .....                            | 177 |   |     |
| OXFORD MID BOA S3 HT .....                     | 176 |   |     |
| OXFORD MID S3.....                             | 177 |   |     |

# INDEX / STYLE NUMBER

|            |     |            |     |
|------------|-----|------------|-----|
| 70127..... | 59  | 74230..... | 37  |
| 70129..... | 123 | 74231..... | 37  |
| 70180..... | 122 | 74240..... | 69  |
| 70186..... | 121 | 74241..... | 62  |
| 70260..... | 113 | 74242..... | 62  |
| 70265..... | 112 | 74263..... | 31  |
| 70282..... | 120 | 74272..... | 87  |
| 70286..... | 72  | 74290..... | 53  |
| 70295..... | 100 | 74291..... | 53  |
| 70427..... | 60  | 75075..... | 117 |
| 70429..... | 123 | 75076..... | 117 |
| 70460..... | 113 | 75104..... | 131 |
| 70480..... | 122 | 75105..... | 131 |
| 70485..... | 120 | 75106..... | 133 |
| 70486..... | 73  | 75107..... | 133 |
| 70497..... | 100 | 75109..... | 131 |
| 70529..... | 124 | 75110..... | 90  |
| 70582..... | 121 | 75111..... | 90  |
| 70596..... | 100 | 75112..... | 89  |
| 71080..... | 37  | 75113..... | 89  |
| 71140..... | 45  | 75116..... | 132 |
| 71160..... | 30  | 75117..... | 132 |
| 71172..... | 87  | 75209..... | 74  |
| 71185..... | 102 | 75210..... | 73  |
| 71186..... | 103 | 75475..... | 118 |
| 71187..... | 103 | 75505..... | 132 |
| 71190..... | 53  | 75506..... | 133 |
| 71191..... | 52  | 75520..... | 74  |
| 71195..... | 95  | 76201..... | 126 |
| 71240..... | 69  | 76211..... | 126 |
| 71261..... | 56  | 76563..... | 31  |
| 71262..... | 61  | 76583..... | 32  |
| 71290..... | 52  | 77120..... | 97  |
| 71294..... | 71  | 77140..... | 46  |
| 71304..... | 69  | 77203..... | 85  |
| 71340..... | 45  | 77215..... | 104 |
| 71342..... | 55  | 77220..... | 97  |
| 71343..... | 60  | 77230..... | 91  |
| 71345..... | 36  | 77249..... | 115 |
| 71355..... | 101 | 77250..... | 43  |
| 71360..... | 28  | 77381..... | 40  |
| 71362..... | 28  | 77382..... | 41  |
| 71372..... | 87  | 77395..... | 47  |
| 71392..... | 93  | 77405..... | 48  |
| 71393..... | 94  | 77407..... | 49  |
| 71398..... | 71  | 77408..... | 49  |
| 71436..... | 34  | 77420..... | 98  |
| 71437..... | 33  | 77421..... | 98  |
| 71453..... | 65  | 77422..... | 98  |
| 71455..... | 102 | 77423..... | 97  |
| 71456..... | 101 | 77425..... | 99  |
| 71461..... | 56  | 77427..... | 91  |
| 71462..... | 61  | 77428..... | 92  |
| 71463..... | 55  | 77429..... | 92  |
| 71464..... | 61  | 77430..... | 92  |
| 71470..... | 29  | 77433..... | 93  |
| 71490..... | 94  | 77441..... | 43  |
| 71491..... | 94  | 77443..... | 44  |
| 71492..... | 96  | 77445..... | 44  |
| 71493..... | 95  | 77446..... | 43  |
| 71555..... | 102 | 77447..... | 44  |
| 71613..... | 126 | 77449..... | 116 |
| 71645..... | 33  | 77450..... | 116 |
| 71694..... | 95  | 77451..... | 116 |
| 71695..... | 96  | 77452..... | 115 |
| 72026..... | 54  | 77460..... | 50  |
| 72093..... | 63  | 77461..... | 50  |
| 72094..... | 62  | 77462..... | 50  |
| 72095..... | 57  | 77464..... | 51  |
| 72096..... | 57  | 77465..... | 51  |
| 72097..... | 54  | 77471..... | 86  |
| 72146..... | 46  | 77472..... | 86  |
| 72158..... | 38  | 77480..... | 68  |
| 72170..... | 32  | 77481..... | 68  |
| 72172..... | 104 | 77484..... | 68  |
| 72174..... | 72  | 77498..... | 70  |
| 72180..... | 128 | 77499..... | 84  |
| 72181..... | 129 | 77500..... | 84  |
| 72182..... | 129 | 77501..... | 85  |
| 72183..... | 128 | 77502..... | 85  |
| 72187..... | 128 | 77503..... | 86  |
| 72250..... | 38  | 77506..... | 48  |
| 72251..... | 39  | 77507..... | 48  |
| 72400..... | 70  | 77508..... | 49  |
| 72452..... | 54  | 77511..... | 105 |
| 73185..... | 103 | 77512..... | 104 |
| 73232..... | 38  | 77513..... | 105 |
| 73233..... | 36  | 77514..... | 105 |
| 73290..... | 52  | 77515..... | 106 |
| 74085..... | 56  | 77516..... | 106 |
| 74086..... | 57  | 77517..... | 106 |
| 74095..... | 96  | 77518..... | 107 |
| 74098..... | 71  | 77520..... | 99  |
| 74140..... | 45  | 77521..... | 58  |

# INDEX / STYLE NUMBER

|            |     |            |     |
|------------|-----|------------|-----|
| 77523..... | 58  | 79159..... | 80  |
| 77525..... | 58  | 79161..... | 77  |
| 77527..... | 63  | 79163..... | 81  |
| 77529..... | 63  | 79167..... | 76  |
| 77531..... | 64  | 79168..... | 80  |
| 77535..... | 64  | 79169..... | 76  |
| 77541..... | 59  | 79197..... | 46  |
| 77543..... | 59  | 79198..... | 47  |
| 77549..... | 93  | 79241..... | 39  |
| 77550..... | 42  | 79242..... | 40  |
| 77552..... | 42  | 79246..... | 39  |
| 77554..... | 42  | 79248..... | 75  |
| 77556..... | 41  | 79249..... | 75  |
| 77562..... | 51  | 79253..... | 112 |
| 77563..... | 29  | 79254..... | 111 |
| 77564..... | 30  | 79255..... | 111 |
| 77566..... | 30  | 79256..... | 111 |
| 77570..... | 34  | 79257..... | 110 |
| 77572..... | 35  | 79258..... | 110 |
| 77574..... | 35  | 79259..... | 110 |
| 77578..... | 35  | 79271..... | 89  |
| 77580..... | 36  | 79272..... | 88  |
| 77581..... | 34  | 79273..... | 88  |
| 77584..... | 67  | 79274..... | 88  |
| 77586..... | 67  | 79320..... | 81  |
| 77588..... | 67  | 79321..... | 81  |
| 77590..... | 66  | 79322..... | 82  |
| 77592..... | 66  | 79323..... | 82  |
| 77593..... | 66  | 79324..... | 77  |
| 77595..... | 65  | 79325..... | 77  |
| 77620..... | 99  | 79326..... | 78  |
| 78213..... | 175 | 79327..... | 78  |
| 78225..... | 173 | 79328..... | 78  |
| 78226..... | 174 | 79329..... | 76  |
| 78228..... | 173 | 79330..... | 79  |
| 78231..... | 174 | 79331..... | 79  |
| 78245..... | 169 | 79365..... | 135 |
| 78246..... | 170 | 79470..... | 145 |
| 78247..... | 170 | 79471..... | 145 |
| 78248..... | 183 | 79472..... | 145 |
| 78249..... | 184 | 79473..... | 146 |
| 78320..... | 172 | 79474..... | 146 |
| 78321..... | 172 | 79475..... | 146 |
| 78323..... | 171 | 79501..... | 149 |
| 78325..... | 171 | 79510..... | 31  |
| 78340..... | 157 | 79510..... | 137 |
| 78341..... | 158 | 79523..... | 148 |
| 78343..... | 157 | 79525..... | 147 |
| 78345..... | 158 | 79527..... | 147 |
| 78350..... | 162 | 79528..... | 147 |
| 78351..... | 162 | 79539..... | 149 |
| 78352..... | 163 | 79550..... | 148 |
| 78353..... | 160 | 79558..... | 143 |
| 78354..... | 161 | 79569..... | 148 |
| 78355..... | 159 | 79570..... | 149 |
| 78357..... | 159 | 79571..... | 148 |
| 78358..... | 163 | 79572..... | 142 |
| 78359..... | 161 | 79573..... | 143 |
| 78360..... | 160 | 79574..... | 143 |
| 78382..... | 165 | 79575..... | 143 |
| 78383..... | 166 | 79578..... | 142 |
| 78388..... | 168 | 79579..... | 142 |
| 78389..... | 169 | 79583..... | 144 |
| 78390..... | 166 | 79584..... | 144 |
| 78391..... | 167 | 79590..... | 149 |
| 78392..... | 167 | 79640..... | 141 |
| 78393..... | 164 | 79641..... | 140 |
| 78394..... | 165 | 79642..... | 141 |
| 78395..... | 164 | 79643..... | 140 |
| 78399..... | 168 | 79644..... | 141 |
| 78400..... | 176 | 79645..... | 140 |
| 78401..... | 176 | 79646..... | 141 |
| 78402..... | 177 | 79705..... | 134 |
| 78403..... | 177 | 79706..... | 134 |
| 78404..... | 178 | 79707..... | 134 |
| 78405..... | 178 | 79752..... | 137 |
| 78420..... | 180 | 79802..... | 137 |
| 78421..... | 182 | 79806..... | 137 |
| 78422..... | 182 | 79811..... | 138 |
| 78423..... | 181 | 79812..... | 138 |
| 78424..... | 181 | 79816..... | 124 |
| 78430..... | 179 | 79821..... | 138 |
| 78433..... | 180 | 79830..... | 139 |
| 78443..... | 179 | 79834..... | 139 |
| 78450..... | 183 | 79871..... | 118 |
| 78480..... | 156 | 79872..... | 118 |
| 78482..... | 156 | 79876..... | 139 |
| 79091..... | 109 | 79882..... | 138 |
| 79092..... | 109 | 79883..... | 139 |
| 79093..... | 109 |            |     |
| 79094..... | 107 |            |     |
| 79095..... | 108 |            |     |
| 79096..... | 108 |            |     |
| 79112..... | 108 |            |     |



**ALIVE**  
SINCE / 1877